



Fabriqué par:
Backyard Discovery
3305 Airport Drive, Pittsburg, KS 66762
800-856-4445

Basepoint Business Centre: Rivermead Drive, Westlea, Swindon SN5 7EX Phone: 0800-118-24 76
J.P. Coenstraat 7, The Bridge, The Hague, 2595 WP, Netherlands Phone: 08005678990

SAUNA PAXTON 2-4P AVEC PORCHE

MODÈLE N° # : 2504400, 2504400-V

LE MANUEL D'ASSEMBLAGE DOIT ÊTRE CONSERVÉ CAR IL CONTIENT DES INFORMATIONS IMPORTANTES
L'INSTALLATION D'UN CIRCUIT DÉDIÉ DE 240 V/50 A NÉCESSITE L'INTERVENTION D'UN ÉLECTRICIEN AGRÉÉ



Veillez visiter www.backyarddiscovery.com

Pour obtenir le manuel de montage le plus récent, pour enregistrer votre produit ou pour commander des pièces de rechange

Para obtener instrucciones en español, visite www.backyarddiscovery.com



ÉTAPE PAR ÉTAPE

INSTRUCTIONS INTERACTIVE EN 3D
TÉLÉCHARGEZ L'APPLICATION GRATUITEMENT



CHOISISSEZ UN BON EMPLACEMENT POUR VOTRE SAUNA !

Il est essentiel que les fondations du sauna soient solides et de niveau.
Une fondation instable peut entraîner l'inclinaison, le déplacement ou la chute du sauna, ce qui peut causer des blessures.
Faites très attention aux éléments nécessaires à chaque étape. Assurez-vous d'utiliser le matériel approprié pour chaque étape.

- Assurez-vous que la surface est solide et plane et qu'elle peut supporter le poids du sauna et de ses utilisateurs (plus de 1 000 lb).
- De nombreux garages, sous-sols ou terrasses ont un sol en pente pour faciliter le drainage. Une légère pente ne pose pas de problème. Une pente nécessitera l'utilisation de cales pour mettre le sauna à niveau.
- Envisagez d'utiliser une dalle de béton, des pavés ou tout autre matériau similaire pour empêcher les supports du berceau de s'enfoncer dans le sol. sont fournis dans le kit.
- Si vous effectuez l'installation sur le sol ou sur une surface gravelée, des ancrages au sol sont inclus dans le kit.
- Si vous effectuez l'installation sur une terrasse, vérifiez que la structure sous la terrasse est suffisamment solide. Le matériel de fixation sur une terrasse et doit être acheté séparément.
- Tenez compte de la distance qui vous sépare de votre boîtier électrique, car cela peut avoir une incidence considérable sur le coût des travaux électriques
- Si vous vous trouvez dans une région sujette à des vents violents, il est recommandé de prendre des précautions supplémentaires pour éviter que du vent. Dans la plupart des cas, cela ne devrait pas poser de problème.

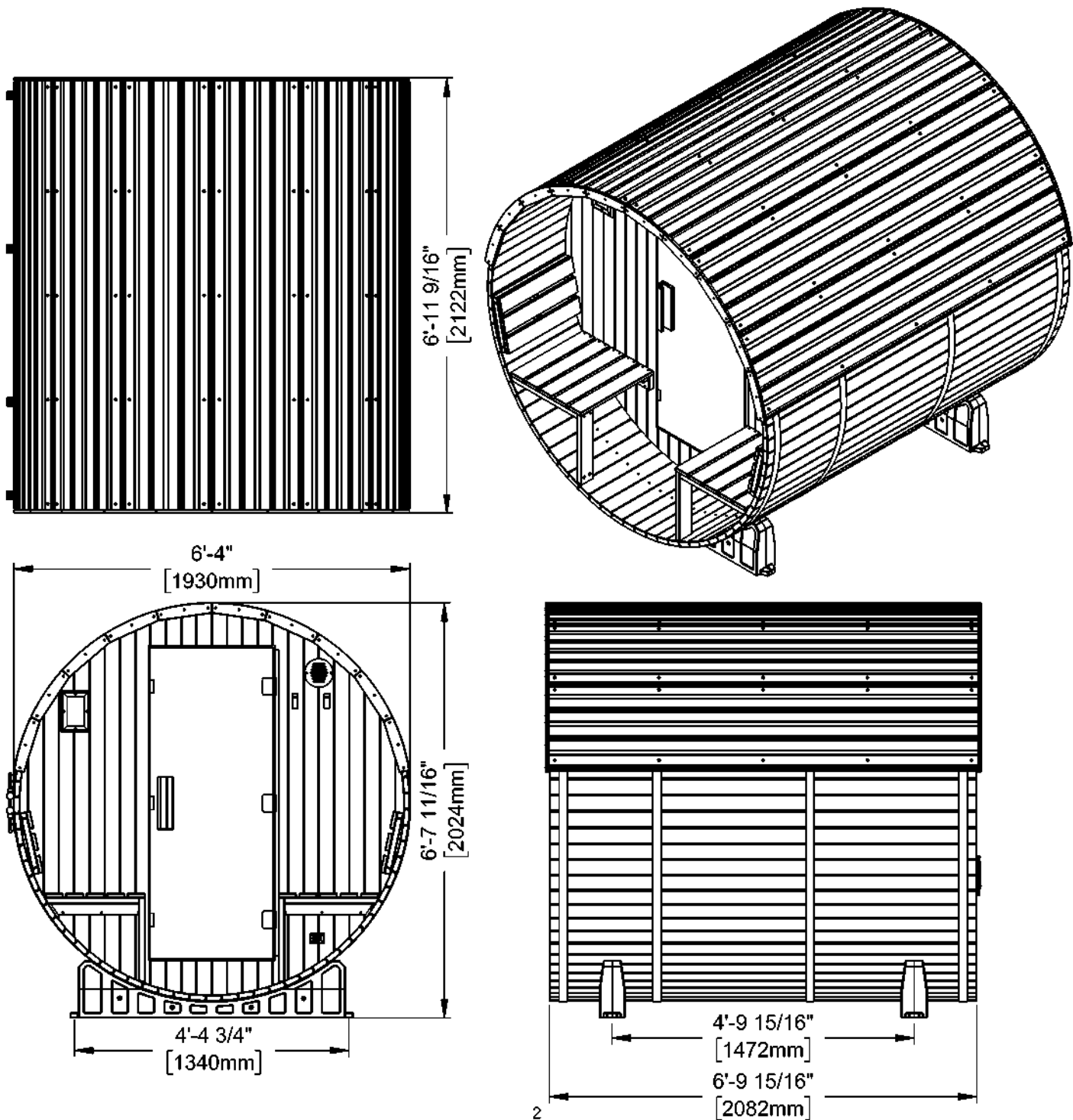

MANUEL DU PROPRIÉTAIRE - PLAN D'ANCRAGE

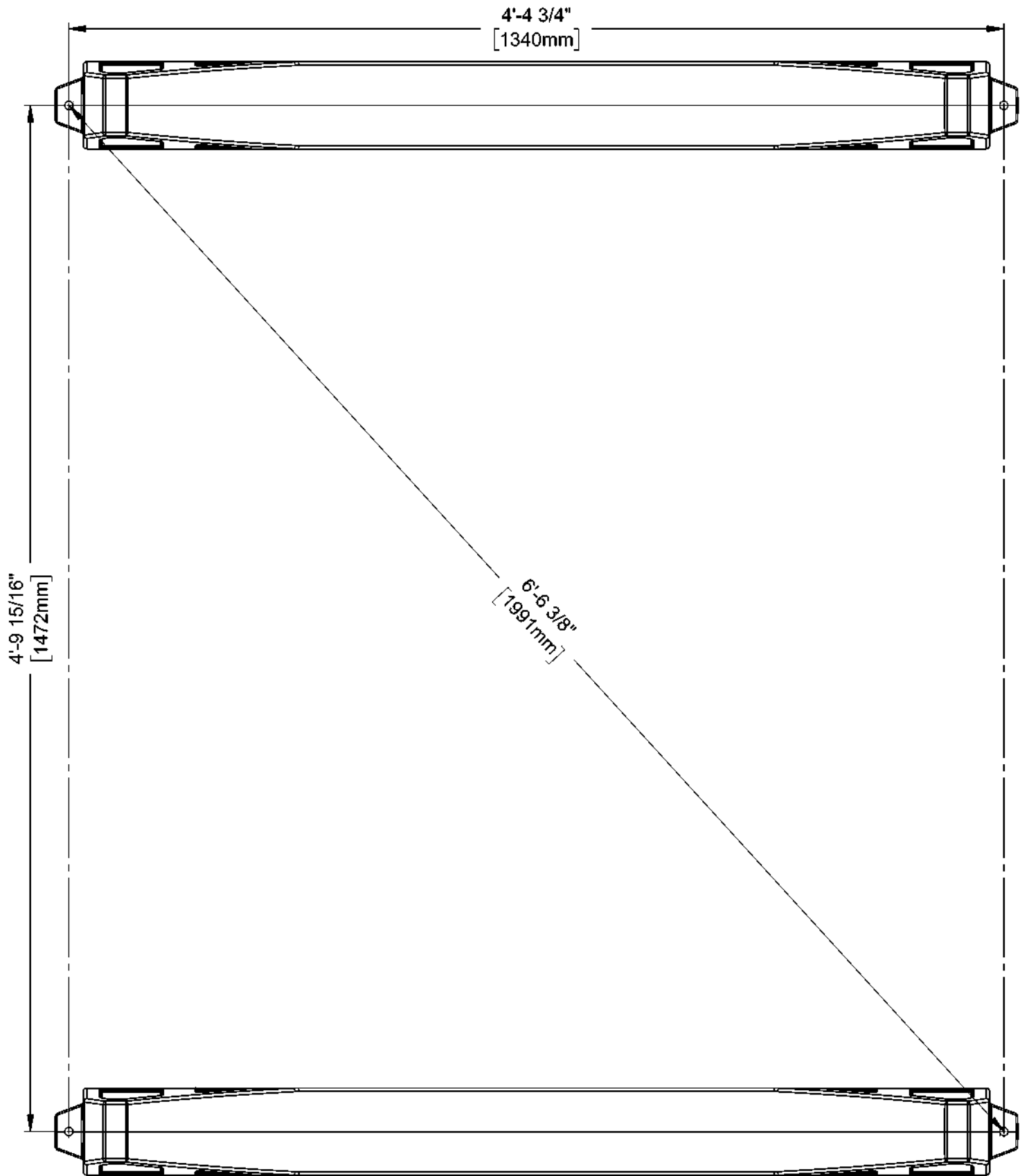

MANUEL DU PROPRIÉTAIRE - IDENTIFICATION DES PIÈCES

COMPOSANTS EN BOIS (NON À L'ÉCHELLE)

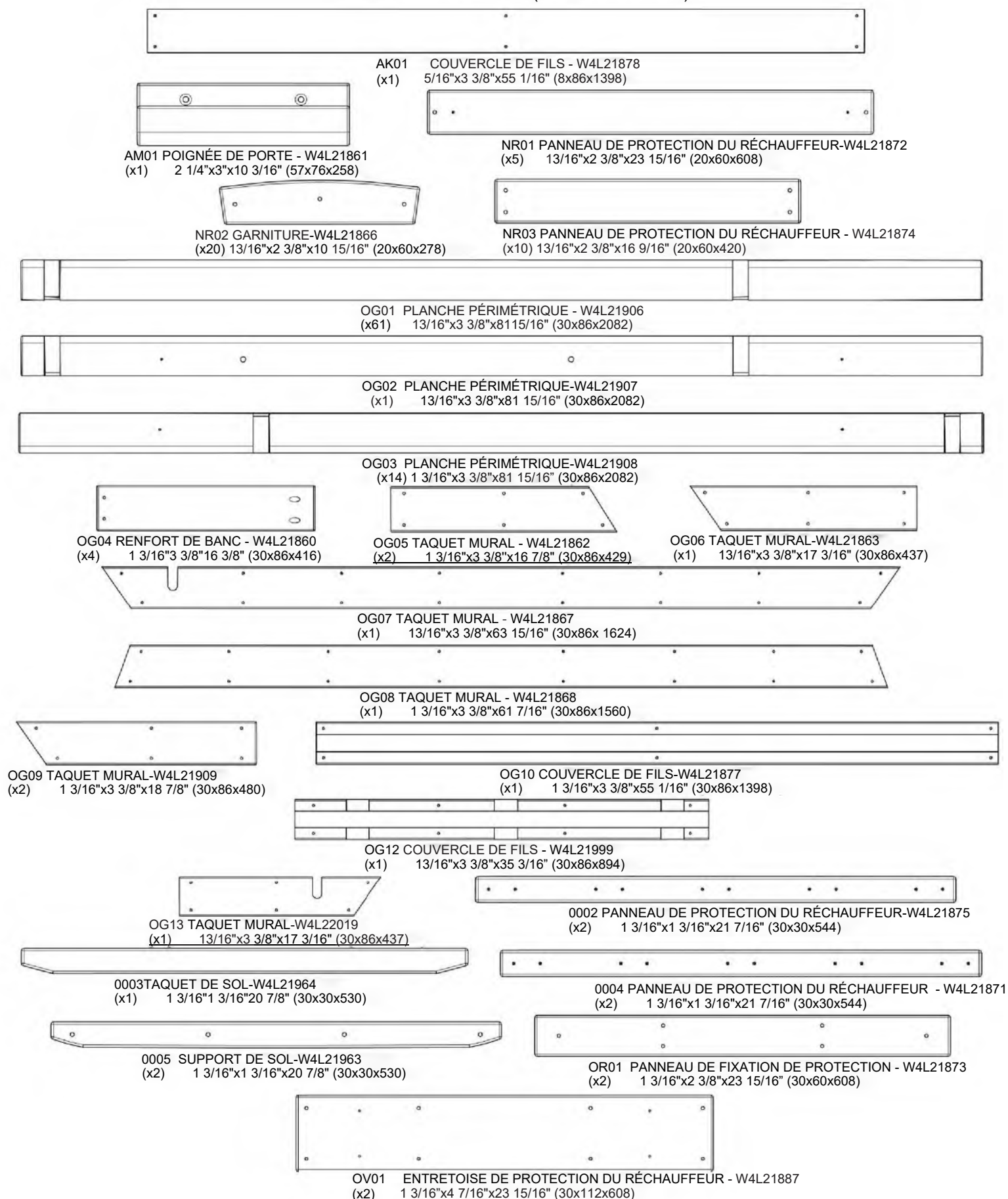

MANUEL DU PROPRIÉTAIRE - IDENTIFICATION DES PIÈCES

COMPOSANTS EN BOIS (NON À L'ÉCHELLE)

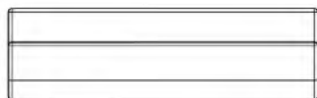

AM02 POIGNÉE DE PORTE - W2A04795
(x1) 2 1/4"x3"x10 3/16" (57x76x258)

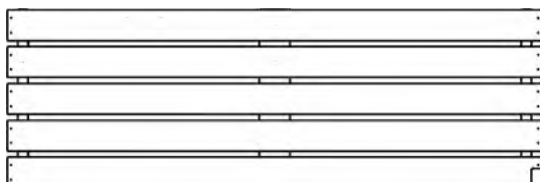

BA01 ASSEMBLAGE DE BANC DROITE - W2A04788
(x1) 1 15/16"x19 1/8"x57 5/16" (50x486x1456)

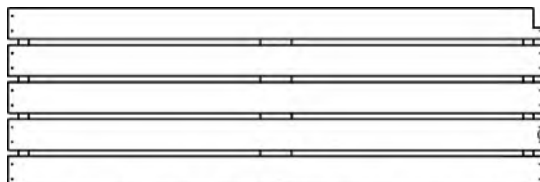

BA02 LEFT BENCH ASSEMBLY - W2A04789
(x1) 19 1/8"x57 5/16" (50x486x1456)

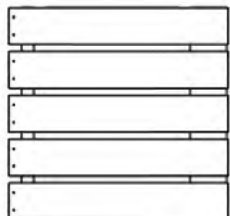

BA03 ASSEMBLAGE DE BANC EXTÉRIEURE - W2A04806
(x1) 1 15/16"x19 1/8"x19 3/4" (50x486x502)

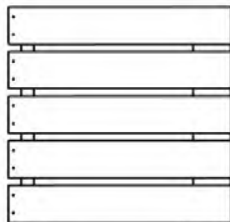

BA04 ASSEMBLAGE DE BANC EXTÉRIEURE - W2A04808 (x1) 1 15/16"x19 3/16"x19 3/4" (50x487x502)

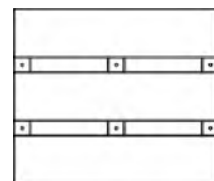

BR01 DOSSIER MURAL - W2A04790
(x2) 1 15/16"x12 1/16"x14" (50x306x356)

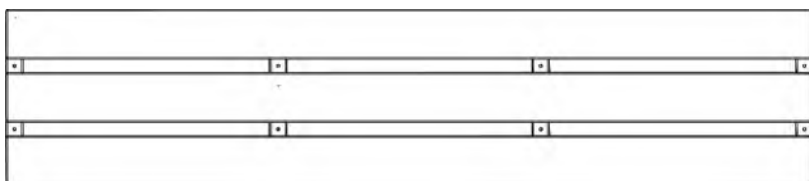

BR02 DOSSIER DE BANC - W2A04791
(x2) 1 15/16"x12 1/16"x55 7/16" (50x306x1408)

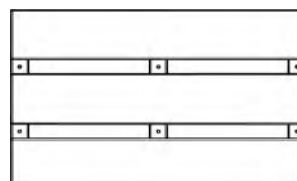

BR03 DOSSIER DE BANC - W2A04807
(x2) 1 15/16"x12 1/16"x19 3/4" (50x306x502)

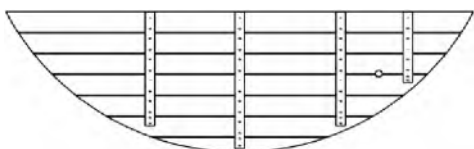

WP01 ASSEMBLAGE DE PANNEAU MURAL - W2A04784
(x1) 1 3/8"x19 11/16"x65 3/4" (35x500x1669)

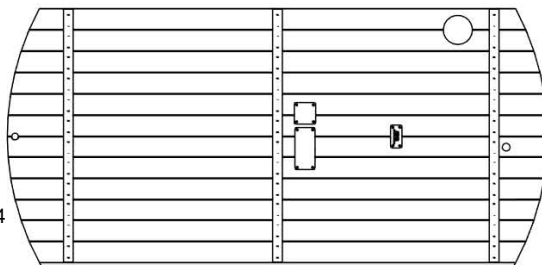

WP02 ASSEMBLAGE DE PANNEAU MURAL - W2A04785
(x1) 1 3/8"x35 5/8"x74 9/16" (35x906x1894)

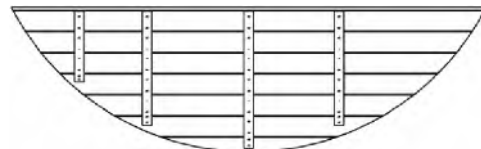

WP03 ASSEMBLAGE DE PANNEAU MURAL - W2A04786
(x1) 1 3/8"x20 1/8"x66 1/4" (35x512x1682)

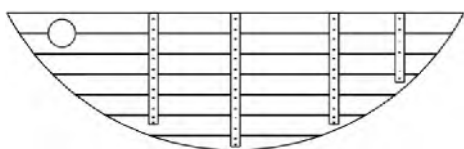

WP05 PANNEAU MURAL - W2A04792
(x1) 1 3/8"x19 11/16"x65 3/4" (35x500x1669)

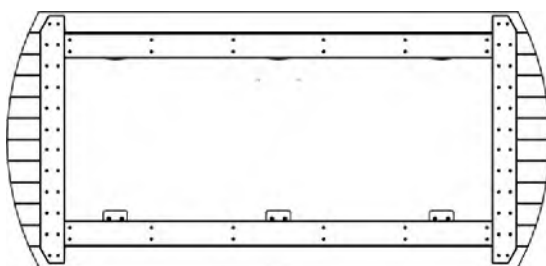

WP04 ASSEMBLAGE DE PANNEAU MURAL - W2A04794
(x1) 2 3/8"x35 5/8"x74 9/16" (60x906x1894)

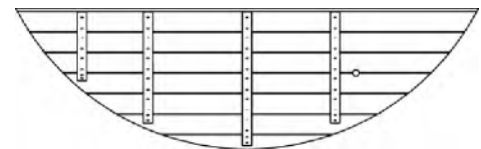

WP06 ASSEMBLAGE DE PANNEAU MURAL - W2A04809
(x1) 1 3/8"x20 1/8"x66 1/4" (35x512x1682)

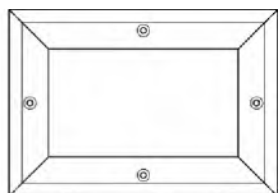

TF01 CADRE DE GARNITURE - W2A04797
(x1) 7/8"x5 9/16"x8 1/16" (22x142x204)

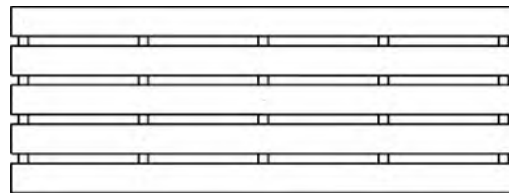

FP01 ASSEMBLAGE DE PANNEAU DE PLANCHER - W2A04796
(x1) 1 15/16"x20 7/8"x55 7/8" (50x530x1420)



KIT D'ENTRETOISES POUR PANNEAUX - W2A04884
(x1)

MANUEL DU PROPRIÉTAIRE - IDENTIFICATION DES PIÈCES

COMPOSANTS ACCESSOIRES (NON À L'ÉCHELLE)

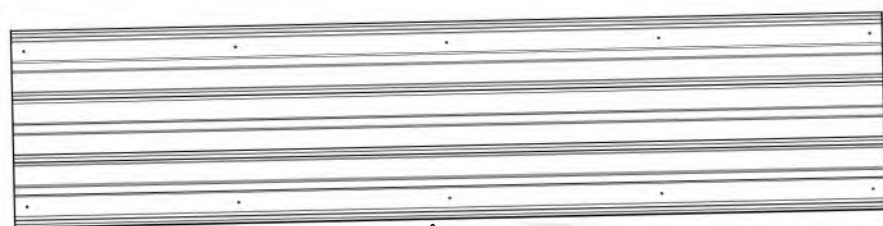

A4M05615 TÔLE D'ACIER 29GA
(x6)



A4M05673 PELLE
(x1)



A4M05596 LOUCHE
(x1)

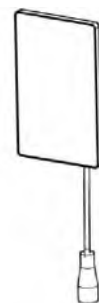

A4M05590-02 PANNEAU DE COMMANDE
(x1)

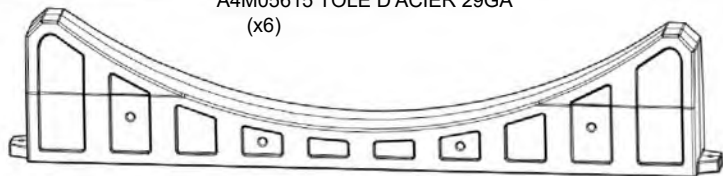

A6P01466 BASE SUPPORT
(x2)

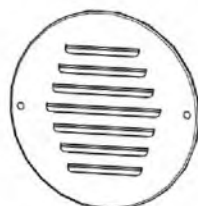

A4M05285 COUVERCLE
(x2) DE VENTILATION

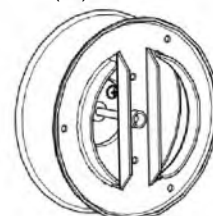

A4M05592 ASSEMBLAGE DE VENTILATION
(x1)



A6P01493-02 LED ÉCLAIRAGE
(x1)

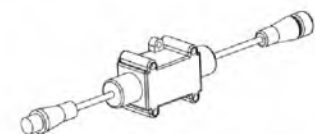

A6P01493-01 MODULE À DISTANCE
(x1)



A4M05590-10 PORTE-CÂBLAGE
(x1)

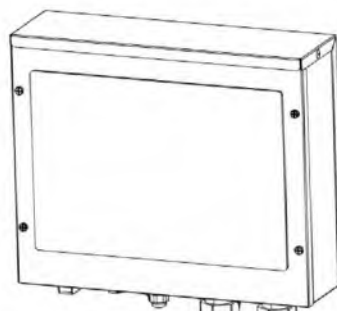

A4M05590-01 PANNEAU DE COMMANDE
(x1)

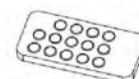

A6P01493-05 TÉLÉCOMMANDE
(x1)

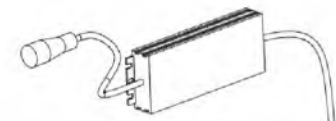

A6P01493-03 ALIMENTATION LED
(x1)

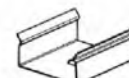

6P01493-04 PINCE D'ÉCLAIRAGE
(x2)

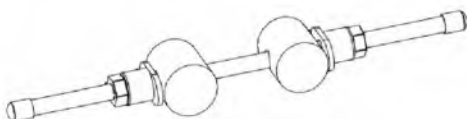

A4M05671 BANDEAU CINCH
(x4)



A6P01489 CÂBLE D'ALIMENTATION DU SAUNA
(x1)



A4M05672 PORTE-SERVIETTES
(x2)

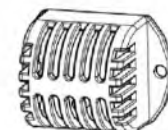

A4M05590-08 TEMPÉRATURE CAPTEUR
(x1)



A4M05277 SANGLE
(x4)

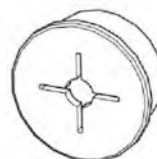

A6P01467 25mm SILICONE
(x4) OEILLET



A4M05590-03 PANNEAU DE COMMANDE MOUNTING BRACKET
(x1)

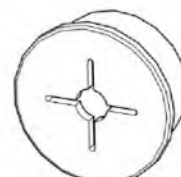

A6P01468 30mm SILICONE
(x1) OEILLET

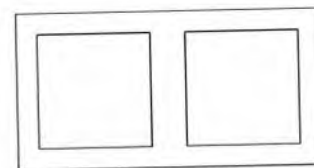

T01 THERMOMÈTRE (x1)



A6P01448 SERRE-CÂBLES
(x10)

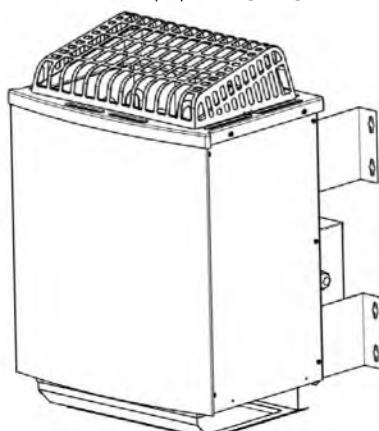

9250253 RÉCHAUFFEUR
(x1)

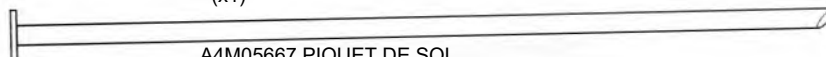

A4M05667 PIQUET DE SOL
(x4)

MANUEL DU PROPRIÉTAIRE - IDENTIFICATION DES PIÈCES

.COMPOSANTS DE QUINCAILLERIE

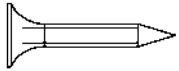

H101423 VIS TFH 8X7/8 SS-BLK
(x5) 8x7/8

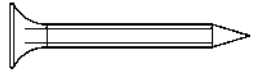

H101426 VIS TFH 8X1 1/4 SS-BLK
(x3) 8x1-1/4



H101428 VIS TFH 8X1 3/4 SS-BLK
(x122) 8x1-3/4



H101429 VIS TFH 8X2 SS-BLK
(x230) 8x2

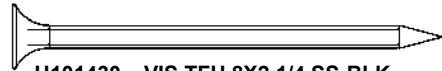

H101430 VIS TFH 8X2 1/4 SS-BLK
(x28) 8x2 1/4

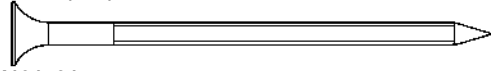

H101431 VIS TFH 8X2 1/2 SS-BLK
(x14) 8x2-1/2



H101434 VIS TFH 8X3 1/4 SS-BLK
(x14) 8x3 1/4



H101165 ANCRE DE BÉTON 3/8"x3" BLK
(x4) 3/8x3

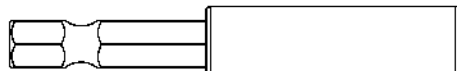

H101100 MANDRIN MAGNÉTIQUE
(x1)

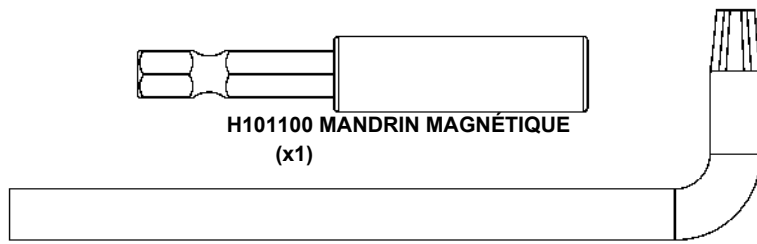

H100114 CLÉ TORX
(x1) T-30

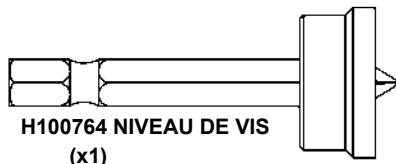

H100764 NIVEAU DE VIS
(x1)

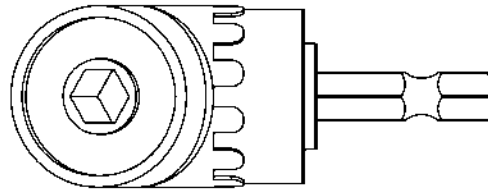

H101114 ADAPTEUR PERCEUSE
(x1) À ANGLE DROIT

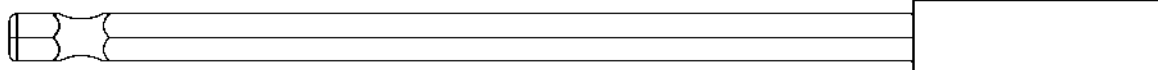

H101278 6" MAGNETIC DRIVER EXTENSION
(x1)



H101106 TOURNEVIS HEXAGONAL
(x1) 5/16

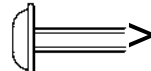

H101437 VIS TWH 8x5/8 SS-BLK
(x12) 8x5/8

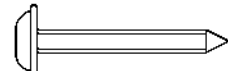

H101440 VIS TWH 8x1 SS-BLK
(x5) 8x1



H101443 VIS TWH 8x1 1/2 SS-BLK
(x8) 8x1-1/2

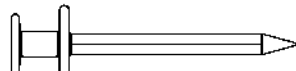

H101468 VIS À TÊTE RELEVÉE 8x1
(x8) 8x1



H100627 VIS PFH BLK
(x2) 6x3/4

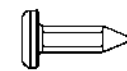

H101409 VIS PPH 4x1/2 BLK
(x10) 4x1/2

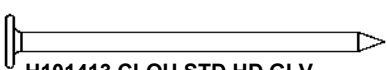

H101413 CLOU STD HD GLV
(x28)

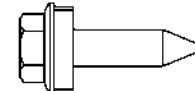

H101117 VIS À BOIS
(x60) 10x3/4

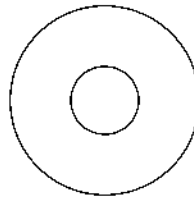

H101403 RONDELLE POLY
(x4)

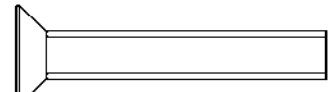

H101402 VIS TFH SS
(x2) 1/4-20 X 1 5/8

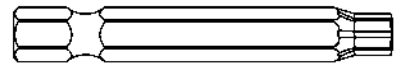

H100147 MÈCHE TORX
(x1) T-30

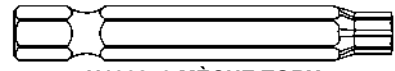

H100879 MÈCHE TORX
(x1) T-20

PRÉ-ASSEMBLAGE ÉTAPE 1 - TRI DES PIÈCES

Il est essentiel pour faciliter l'assemblage que vous preniez le temps de trier et d'organiser les pièces et le matériel.

PIÈCES DE BOIS :

- Organiser les pièces de bois selon le numéro alphanumérique à trois chiffres estampillé sur chaque panneau (p. ex., P01).
- S'il y a plusieurs planches avec le même numéro estampillé, empilez ces pièces ensemble.
- Les timbres se trouvent sur la surface plane des planches ou à l'extrémité des planches.
- Laissez-vous beaucoup de place - les morceaux de bois peuvent prendre beaucoup de place.

REMARQUE : LES CARTONS NE SONT PAS CLASSÉS PAR NUMÉRO DE PIÈCE.



PIÈCES DE QUINCAILLERIE :

- Nous vous recommandons d'avoir un tableau séparé pour organiser le matériel.
- Les sacs de quincaillerie sont imprimés avec un numéro de pièce alphanumérique à sept chiffres.
- Vous pouvez organiser votre matériel par numéro de pièce ou groupe par type de matériel (boulons, écrous, etc.).
- Pendant l'assemblage, il suffit de faire référence aux quatre derniers chiffres du numéro.

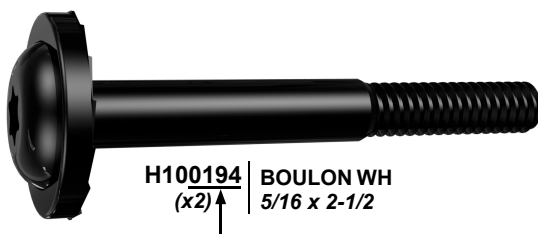

PRE-ASSEMBLAGE ÉTAPE 2 - OUTILS REQUISES



PERCEUSE SANS
OU AVEC FIL



MÈCHE CRUCIFORME



CLÉS OUVERTES DE
11/16 PO



FORETS DE 1/8 PO, 3/16 PO,
3/8 PO ET 7/16 PO



CLÉ À CLIQUET DE 3/8 PO,
DOUILLES STANDARD DE
1/2 PO ET 7/16 PO, DOUILLES
PROFONDES DE 1/2 PO
ET 7/16 PO



TOURNEVIS CRUCIFORM



MÈTRE À RUBAN



MARTEAU À PANNE FENDUE

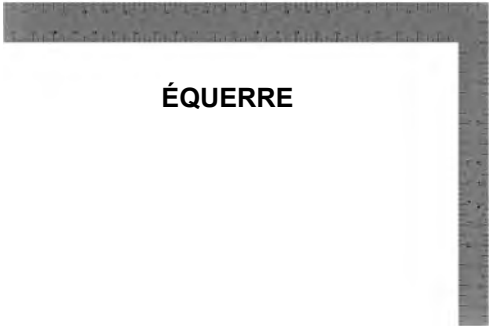

ÉQUERRE



NIVEAU DE 24 PO



MAILLET EN CAOUTCHOUC
- EN OPTION



CORDE LONGUE 25ft [7.62m] - EN OPTION

PRÉ-ASSEMBLAGE ÉTAPE 3 - CHOISISSEZ VOTRE MÉTHODE D'ASSEMBLAGE

Plusieurs types d'instructions de montage vous sont proposés.

1. Manuel d'assemblage imprimé inclus avec votre produit
2. Application BILT - Instructions interactives en 3D (en Anglais)
3. Combinaison du manuel imprimé et de l'application BILT (remarque : les numéros d'étape peuvent différer entre les deux méthodes)



SCAN FOR BILT 3D INSTRUCTIONS



POWERED BY BILT INTELLIGENT INSTRUCTIONS®

Scannez pour des instructions 3D faciles

Téléchargez l'application BILT avant de commencer

Download on the App Store

GET IT ON Google Play



ÉTAPE 1 - ASSEMBLAGE DE BASE

QTÉ	N° DE PIÈCE	DESCRIPTION
2	H101429	VIS TFH 8X2 SS-BLK

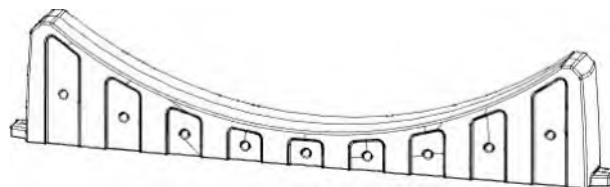

A6P01466 BASE SUPPORT
(x2)



OG02 PLANCHE PÉRIMÉTRIQUE-W4L21907
(x1) 1 3/16"x3 3/8"x81 15/16" (30x86x2082)

- SUPPORTS DE BASE DU SUPPORT D'ÉTAGE ET DIMENSIONS INDICUÉES.
- FIXEZ LES PIÈCES DE FIXATION COMME INDICUÉ.
- UNE FOIS LA QUINCAILLERIE INSTALLÉE, ÉQUILIBREZ LES SUPPORTS DE BASE.

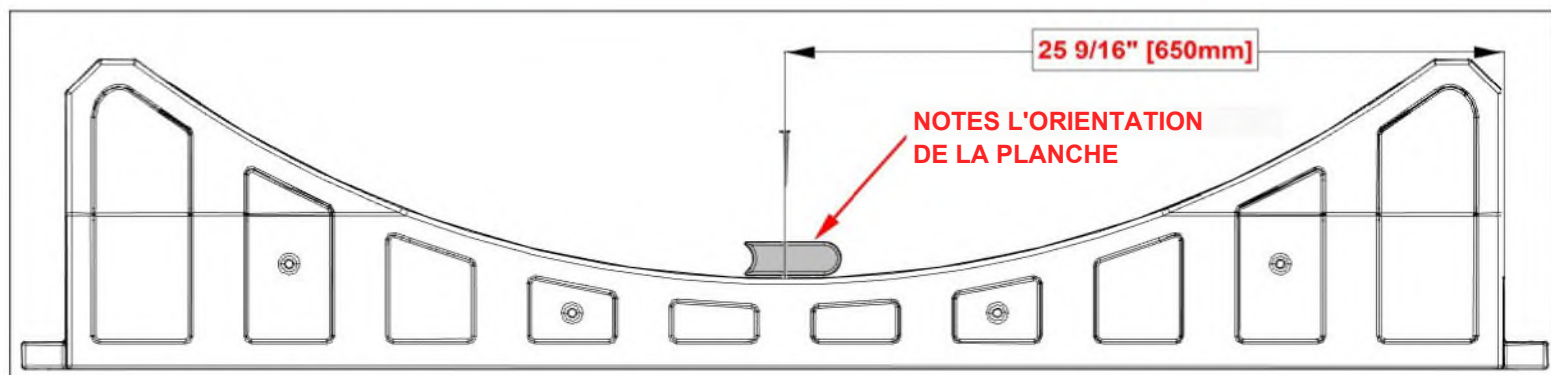

VUE AVANT

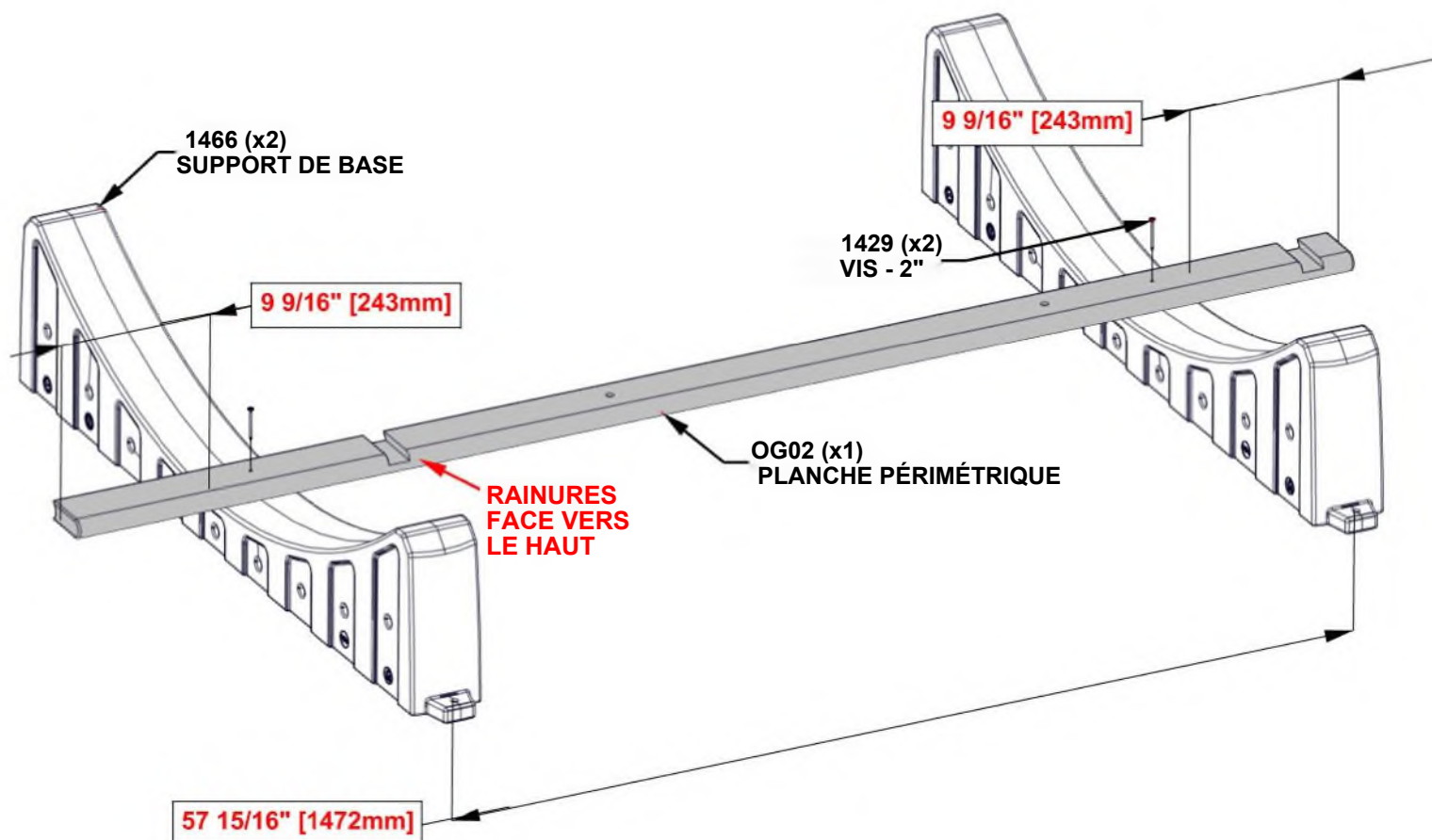

ÉTAPE 2 - ANCRAGE AU SOL



- SI LE SAUNA DOIT ÊTRE INSTALLÉ SUR UNE SURFACE EN BÉTON, VOIR L'ÉTAPE 3.

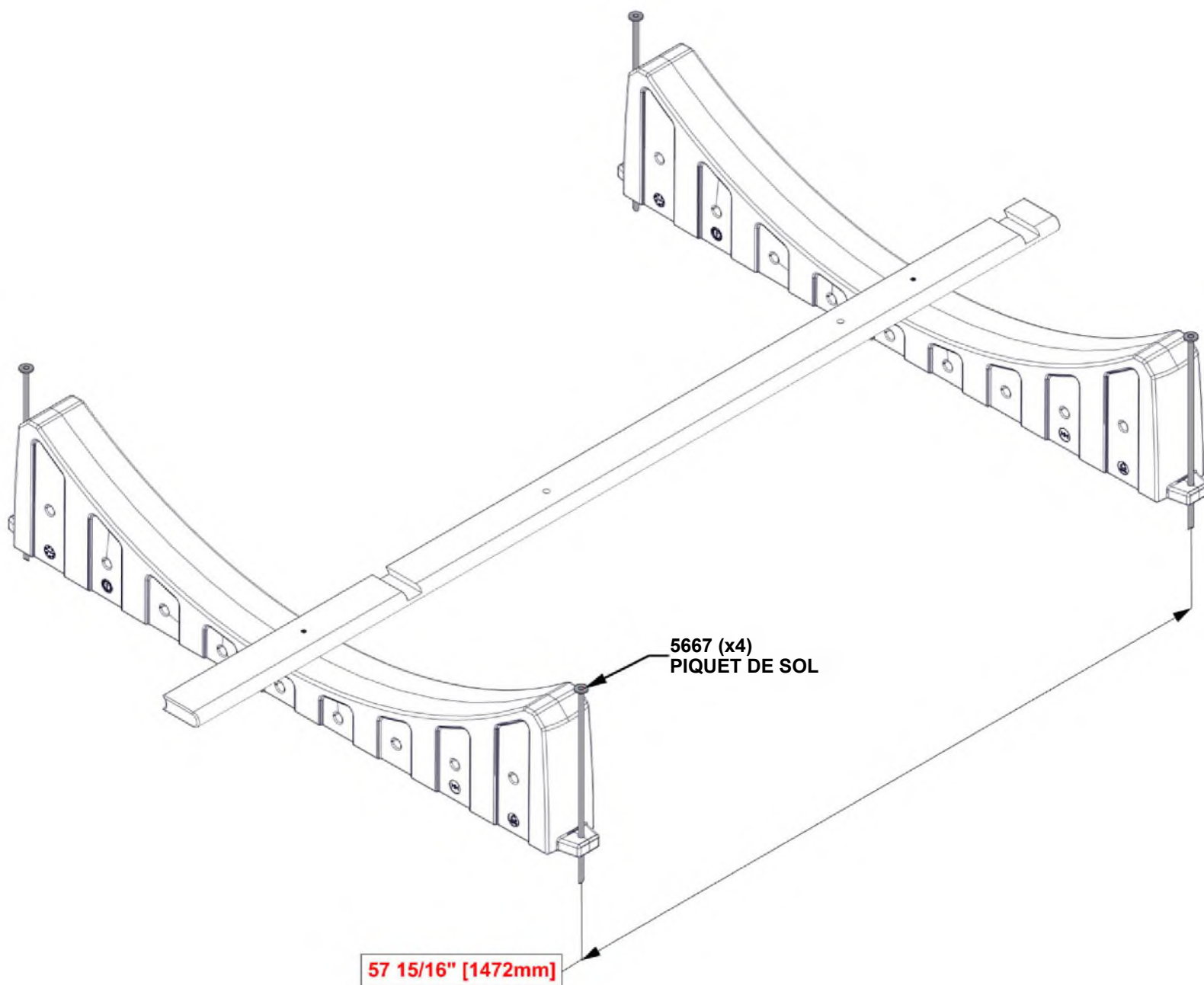

ÉTAPE 3 - ANCRAGE AU BÉTON

QTÉ	N° DE PIÈCE	DESCRIPTION
4	H101165	ANCRE DE BÉTON 3/8x3" BLK

- SI LE SAUNA DOIT ÊTRE POSÉ AU SOL, VOIR L'ÉTAPE 2.

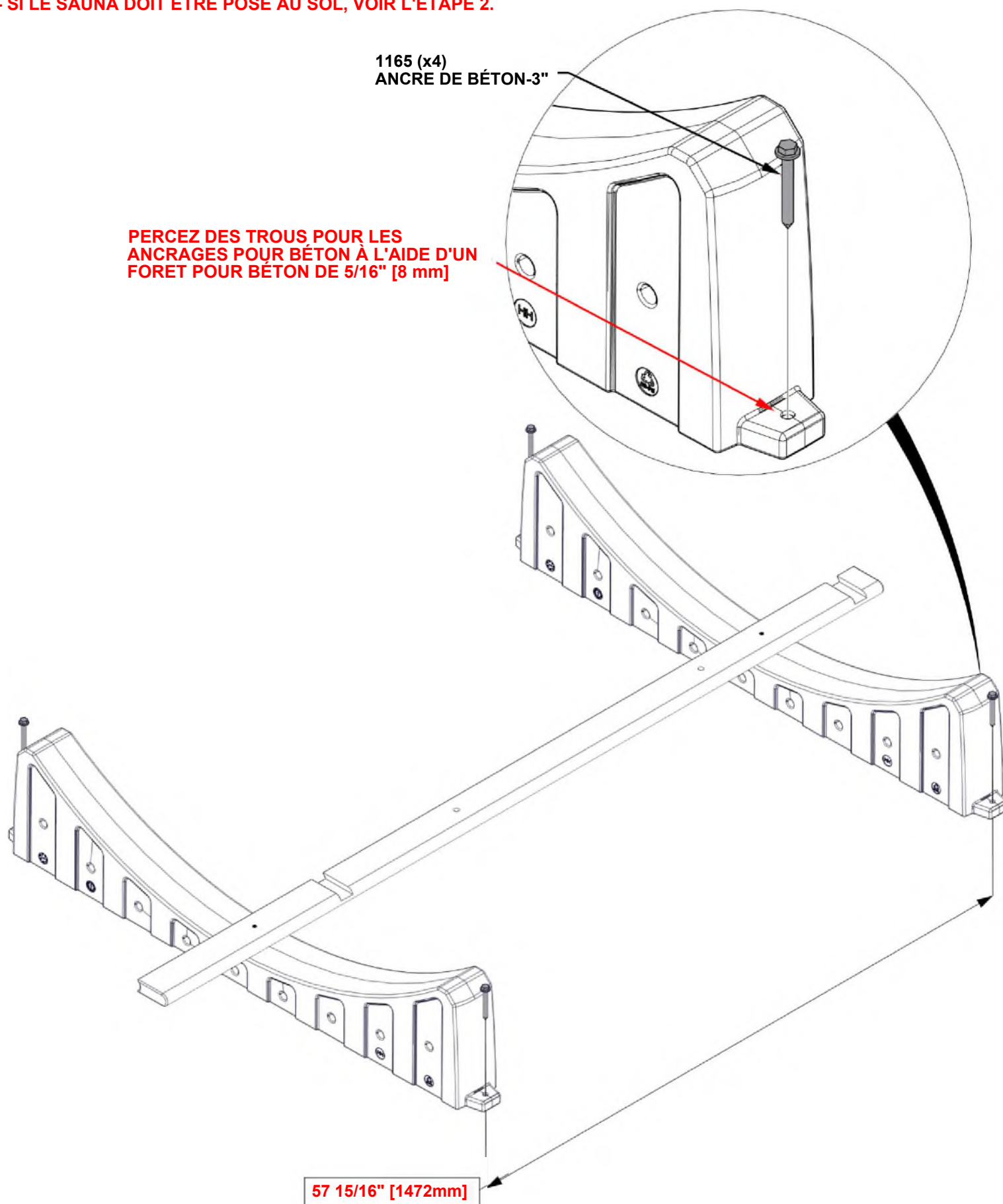

ÉTAPE 4 - ASSEMBLAGE DE BASE

QTÉ	N° DE PIÈCE	DESCRIPTION
28	H101429	VIS TFH 8X2 SS-BLK



OG03 PLANCHE PÉRIMÉTRIQUE - W4L21908
(x14) 13/16"x3 3/8"x81 15/16" (30x86x2082)

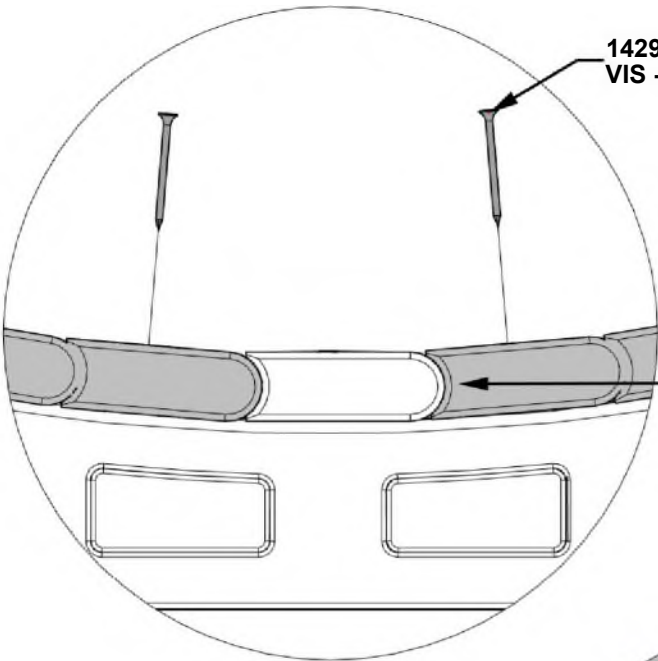

1429 (x28)
VIS - 2"

NOTEZ L'ORIENTATION
DE LA PLANCHE

OG03 (x14)
PLANCHE PÉRIMÉTRIQUE

VUE AVANT

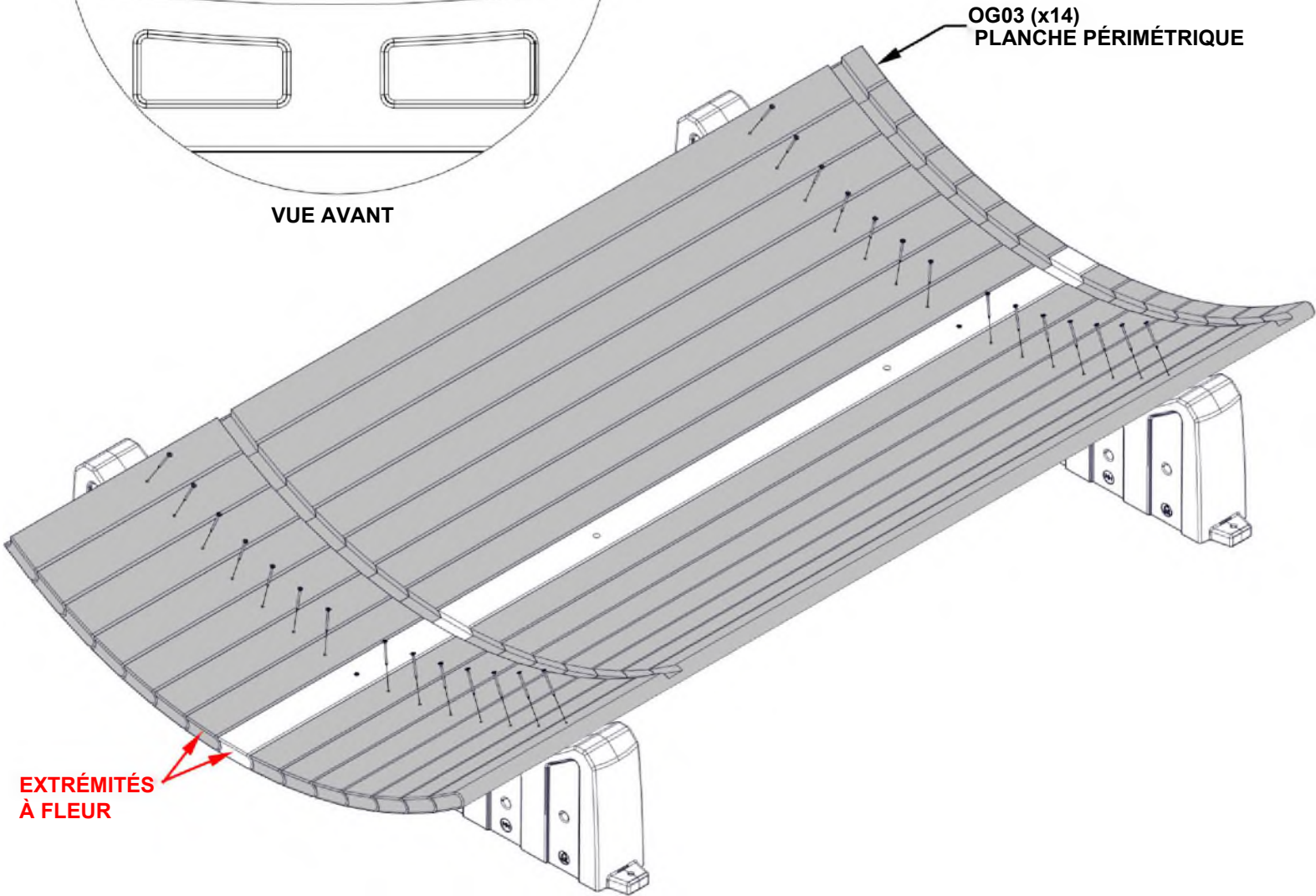

EXTRÉMITÉS
À FLEUR

ÉTAPE 5 - ASSEMBLAGE DU MUR ARRIÈRE

QTÉ	N° DE PIÈCE	DESCRIPTION
32	H101429	VIS TFH 8X2 SS-BLK

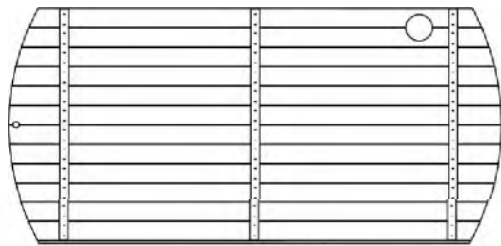

WP02 ASSEMBLAGE DE PANNEAU MURAUX - W2A04785
(x1) 1 3/8"x35 5/8"x74 9/16" (35x906x1894)

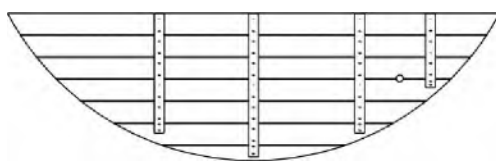

WP01 ASSEMBLAGE DE PANNEAU MURAUX-W2A04784
(x1) 1 3/8"x19 11/16"x65 3/4" (35x500x1669)

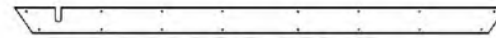

OG07 TAQUET MURAUX-W4L21867
(x1) 1 3/16"x3 3/8"x63 15/16" (30x86x1624)

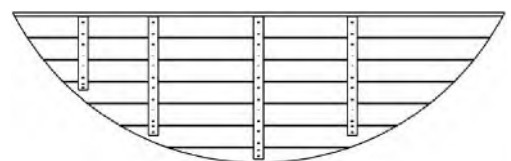

WP03 ASSEMBLAGE DE PANNEAU MURAUX - W2A04786
(x1) 1 3/8"x20 1/8"x66 1/4" (35x512x1682)

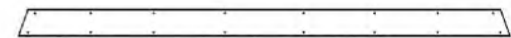

OG08 TAQUET MURAUX - W4L21868
(x1) 1 3/16"x3 3/8"x61 7/16" (30x86x1560)

- UTILISEZ LES DIMENSIONS INDIQUÉES, CENTREZ ET FIXEZ LES TAQUETS MURAUX.
- L'ENSEMBLE DU PANNEAU MURAL FINI DOIT MESURER 74 9/16" [1894 mm] DE DIAMÈTRE.

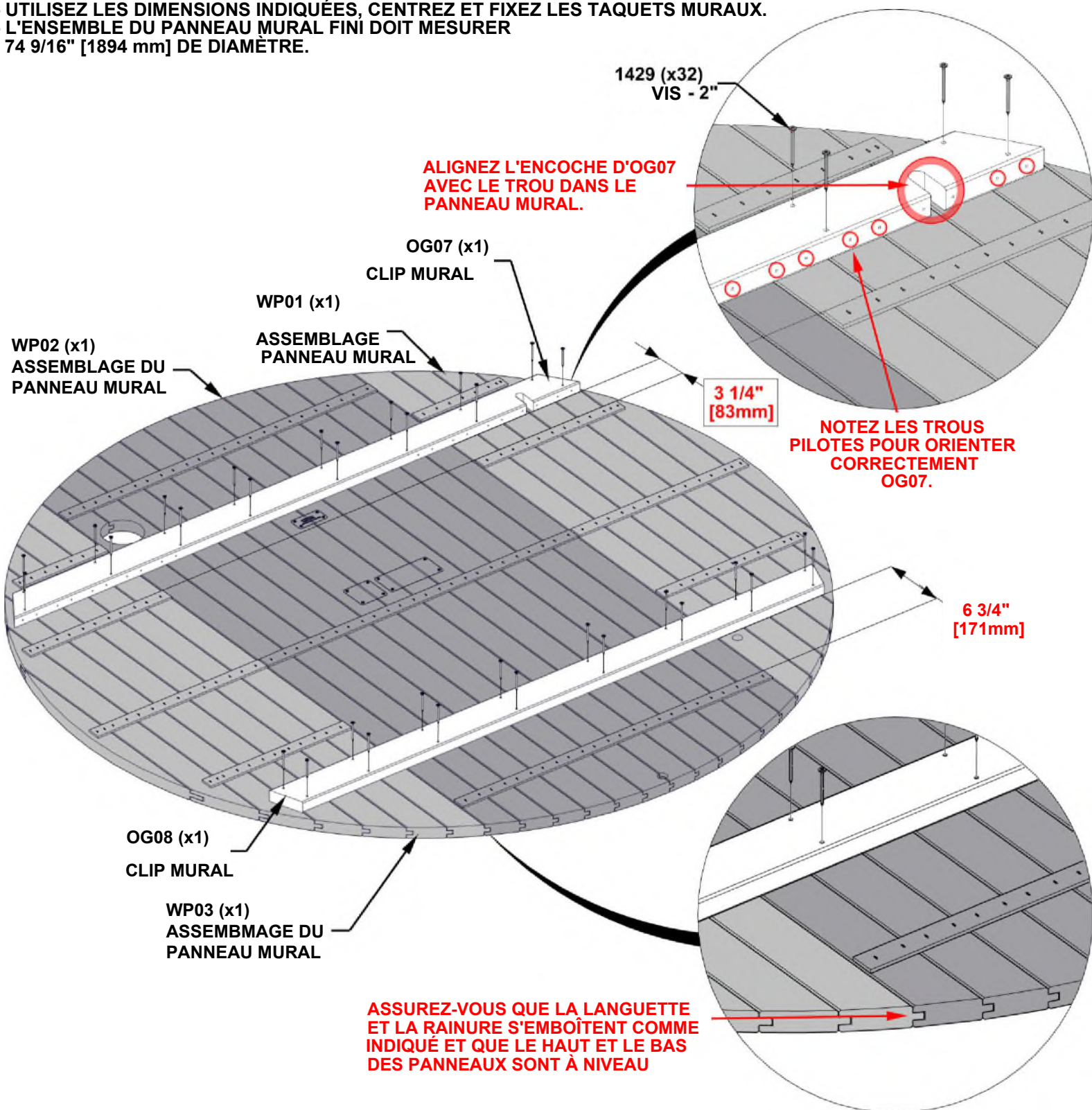

ÉTAPE 6 - ASSEMBLAGE DU MUR ARRIÈRE

QTÉ	N° DE PIÈCE	DESCRIPTION
16	H101429	VIS TFH 8X2 SS-BLK



OV01 ENTRETOISE DE PROTECTION DU RÉCHAUFFEUR - W4L21887
(x2) 1 3/16"x4 7/16"x23 15/16" (30x112x608)

OV01 (x2)
ENTRETOISE DE
PROTECTION DU RÉCHAUFFEUR

1429 (x16)
VIS - 2"

NE PAS INSÉRER DE VIS DANS LES
TROUS PILOTE SURBRILLÉS.

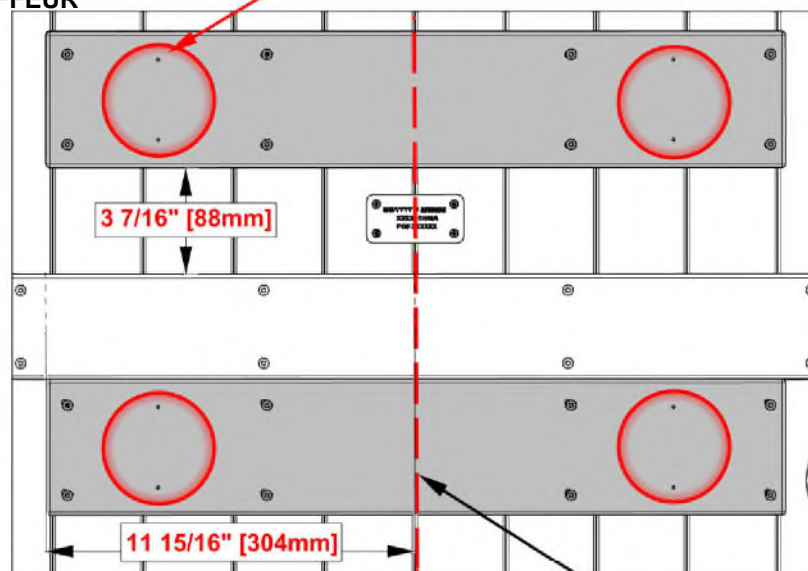

VUE AVANT

PANNEAU MURAL
CENTRE

LE HAUT DE L'OV01 EST
APPUYÉ CONTRE LE BAS
DE LA GOUPILLE
MURALE

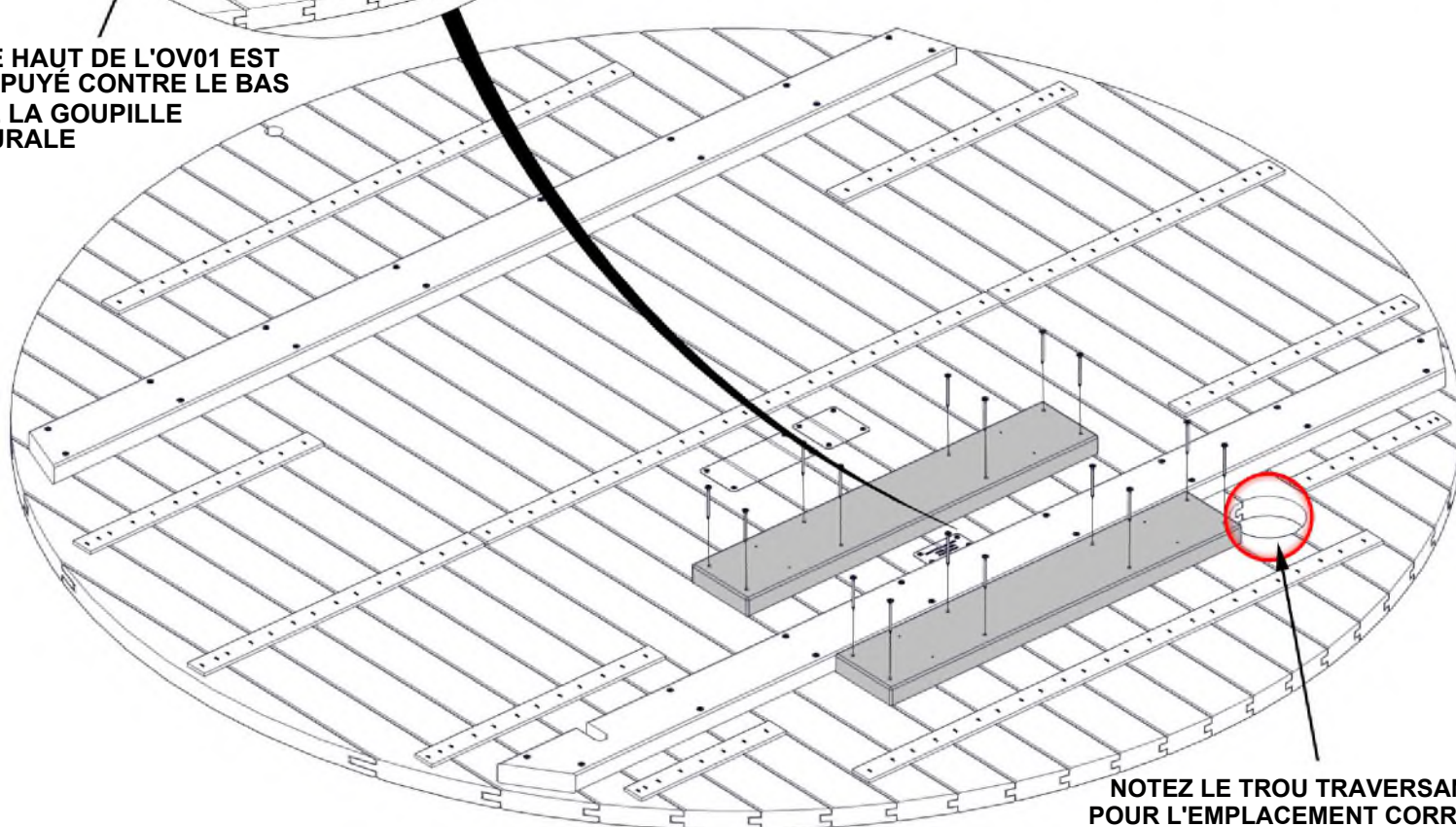

NOTEZ LE TROU TRAVERSANT
POUR L'EMPLACEMENT CORRECT
DES PLANCHES OV01.

ÉTAPE 7 - ASSEMBLAGE DU MUR ARRIÈRE

QTÉ	N° DE PIÈCE	DESCRIPTION
8	H101429	VIS TFH 8X2 SS-BLK



OR01 PANNEAU DE FIXATION DE PROTECTION - W4L21873
(x2) 1 3/16"x2 3/8"x23 15/16" (30x60x608)

- ALIGNEZ LES EXTRÉMITÉS DES PLAQUES DE MONTAGE OR01 AVEC LES EXTRÉMITÉS DES PLAQUES D'ESPACEMENT DU RÉCHAUFFEUR.
- MAINTENEZ LA PARTIE SUPÉRIEURE DE L'OR01 À LA DIMENSION INDICUÉE.

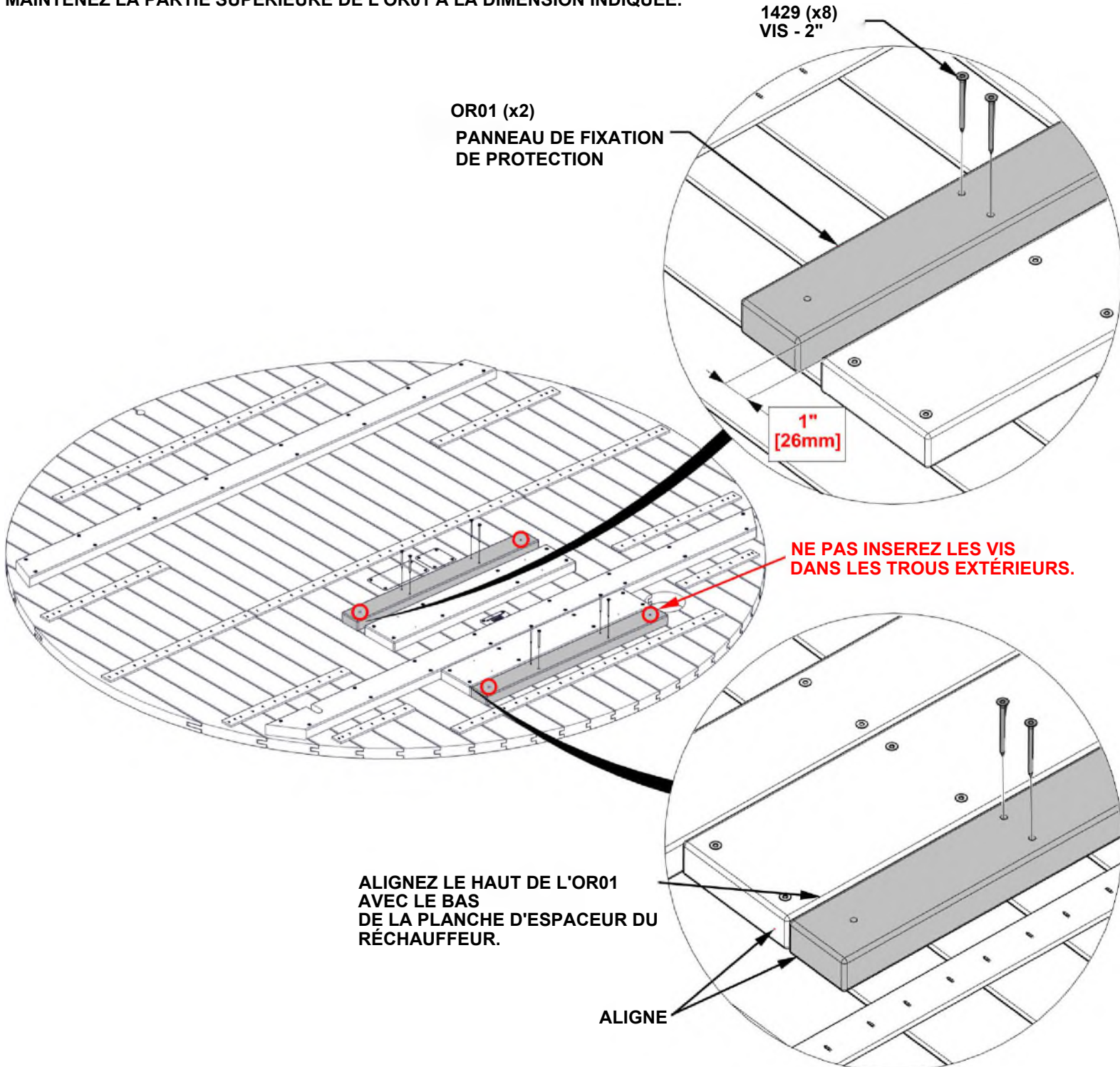

ÉTAPE 8 - ASSEMBLAGE DU MUR AVANT

QTÉ	N° DE PIÈCE	DESCRIPTION
24	H101429	VIS TFH 8X2 SS-BLK

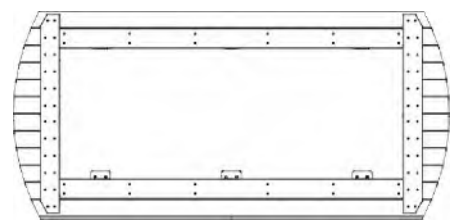

WP04 ASSEMBLAGE DE PANNEAU MURAUX - W2A04794
(x1) 2 3/8"X35 5/8"X74 9/16" (60x906x1894)

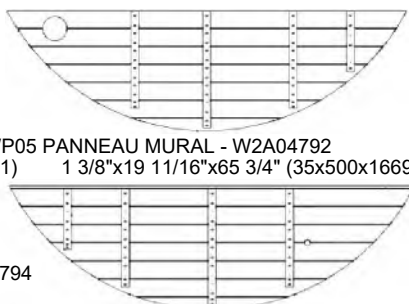

WP05 PANNEAU MURAL - W2A04792
(x1) 1 3/8"x19 11/16"x65 3/4" (35x500x1669)

WP06 ASSEMBLAGE DE PANNEAU MURAU - W2A04
(x1) 1 3/8"x20 1/8"x66 1/4" (35x512x1682)

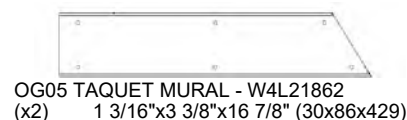

OG05 TAQUET MURAL - W4L21862
(x2) 1 3/16"x3 3/8"x16 7/8" (30x86x429)

OG06 TAQUET MURAL - W4L21863
(x1) 1 3/16"x3 3/8"x17 3/16" (30x86x437)



OG13 TAQUET MURAL - W4L22019
(x1) 1 3/16"x3 3/8"x17 3/16" (30x86x437)

- UTILISEZ LES DIMENSIONS INDIQUÉES AU CENTRE ET FIXEZ LES CLÉS MURALES.
- LE PANNEAU MURAL ASSEMBLÉ DOIT MESURER 74 9/16" [1894 mm] DE DIAMÈTRE.

- ATTENTION : SOUTENEZ LA PORTE EN VERRE À TOUT MOMENT POUR ÉVITER TOUTE OUVERTURE ACCIDENTELLE ET TOUTE BRIQUE

1429 (x24)
VIS - 1"

NOTEZ LES TROUS DANS OG06 & OG13 POUR L'ORIENTATION CORRECTE.

METTEZ LE BOUT DU TAQUET AU CADRE DE PORTE COMME INDIQUÉ.

OG06 (x1)
TAQUET MURAL

WP04 (x1)

ASSEMBLAGE DU
PANNEAU MURAL

OG13 (x1)
TAQUET MURAL

WP05 (x1)
ASSEMBLAGE DU
PANNEAU MURAL

WP06 (x1)

ASSEMBLAGE DU
PANNEAU MURAL

OG05 (x2)
TAQUET MURAL

7 7/8"
[200mm]

7 7/8"
[200mm]

ÉTAPE 9 - ASSEMBLAGE DE SAUNA

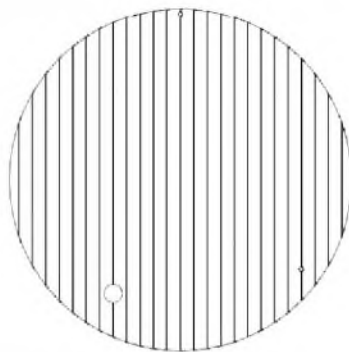

ASSEMBLAGE DU MUR ARRIÈRE - FROM ÉTAPE 7

- ABAISSEZ PRUDEMMENT L'ENSEMBLE DE LA PAROI ARRIÈRE DANS LES RAINURES DE LA PLANCHE PÉRIMÉTRIQUE/DU SUPPORT DE BASE ASSEMBLÉS À L'ÉTAPE 4.
- DEMANDEZ À UNE DEUXIÈME PERSONNE DE TENIR LA PAROI ARRIÈRE POUR LA MAINTENIR STABLE PENDANT LES ÉTAPES SUIVANTES.
- **LORSQUE VOUS SOULEVEZ L'ENSEMBLE DE LA PAROI, SOULEVEZ-LE PAR LE HAUT ET LE BAS, ET NON PAR LES CÔTÉS.**

ASSEMBLAGE DU MUR ARRIÈRE
FROM ÉTAPE 7

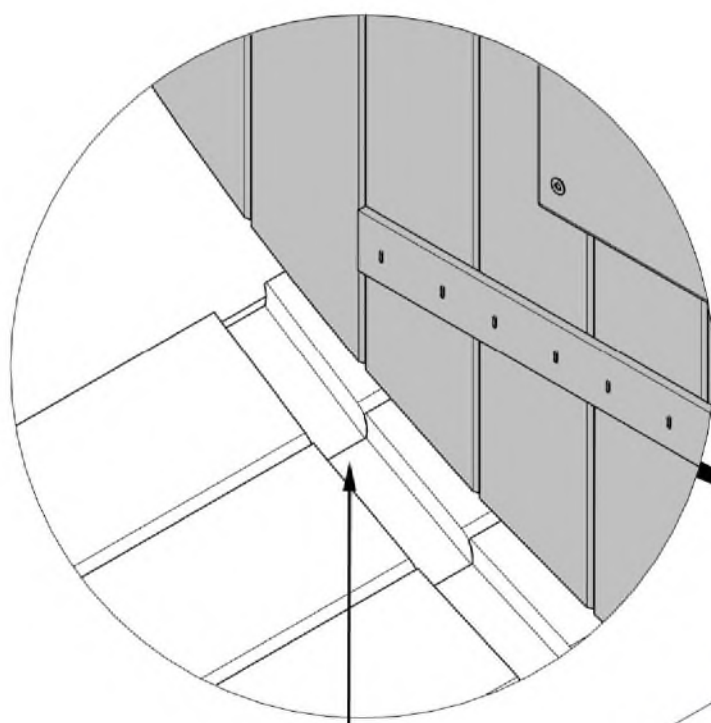

RAINURES DANS LES
PLANCHE PÉRIMÉTRIQUES

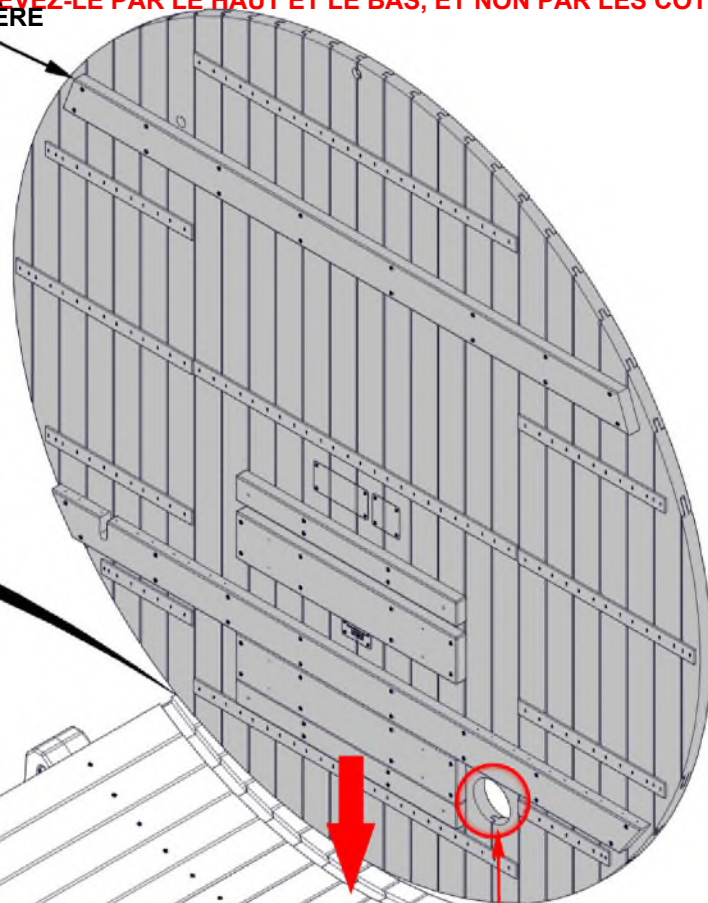

**NOTEZ LE TROU POUR
L'ORIENTATION CORRECTE DE
L'ENSEMBLE DE LA PAROI
ARRIÈRE.**

AVANT

ÉTAPE 10 - ASSEMBLAGE DE SAUNA

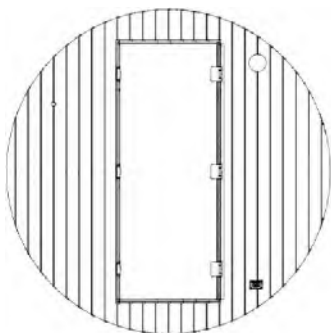

OG01 PLANCHE PÉRIMÉTRIQUE - W4L21906
(x1) 1 3/16"x3 3/8"x81 15/16" (30x86x2082)

ASSEMBLAGE DU MUR AVANT - FROM ÉTAPE 8

- ABaissez délicatement l'ensemble de la paroi avant dans les rainures de la planche périmétrique/du support de base
ASSEMBLÉS À L'ÉTAPE 4.
- POSITIONNEZ LA PLANCHE PÉRIMÉTRIQUE SUR LE HAUT DES ASSEMBLAGES DE MURS POUR MAINTENIR LES MURS EN PLACE
- LORSQUE VOUS SOULEVEZ L'ENSEMBLE DE MURS, SOULEVEZ-LE PAR LE HAUT ET LE BAS, ET NON PAR LES CÔTÉS.
- ATTENTION : SOUTENEZ LA PORTE EN VERRE EN PERMANENCE POUR ÉVITER TOUTE OUVERTURE ACCIDENTELLE ET TOUTE BRIQUE
- CC01 (x1)

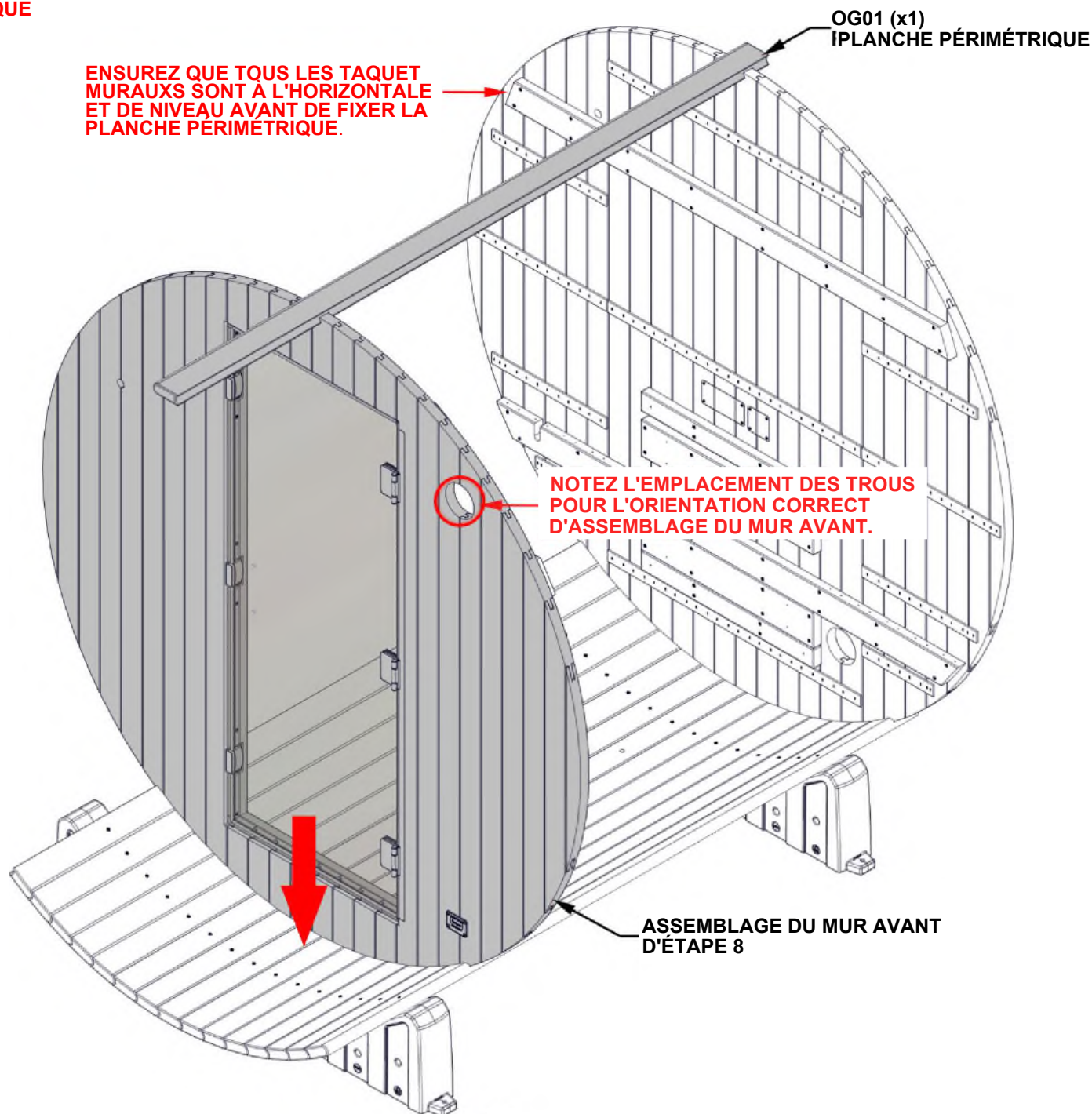

ÉTAPE 11 - ASSEMBLAGE DE SAUNA

QTY	PART NUMBER	DESCRIPTION
28	H101413	CLOU STD 2.5x50 GLV



OG01 PLANCHE PÉRIMÉTRIQUE-W4L21906
(x28) 1 3/16"x3 3/8"x81 15/16" (30x86x2082)

- ALIGNEZ LA RAINURE DES PLANCHES PÉRIMÉTRIQUES AVEC LES ASSEMBLAGES DES PAROIS AVANT ET ARRIÈRE.
- EN TRAVAILLANT DE BAS EN HAUT, EMPILER 14 PLANCHES DE CHAQUE CÔTÉ DE LA PLANCHE PÉRIMÉTRIQUE/BASE COMME INDiqué.
- FIXEZ ENVIRON UNE PLANCHE SUR DEUX AU MUR À L'AIDE DE H101413 POUR LES MAINTENIR EN PLACE.
- SI VOUS DISPOSEZ D'UNE CLOUEUSE PNEUMATIQUE, CETTE ÉTAPE SERA PLUS RAPIDE.

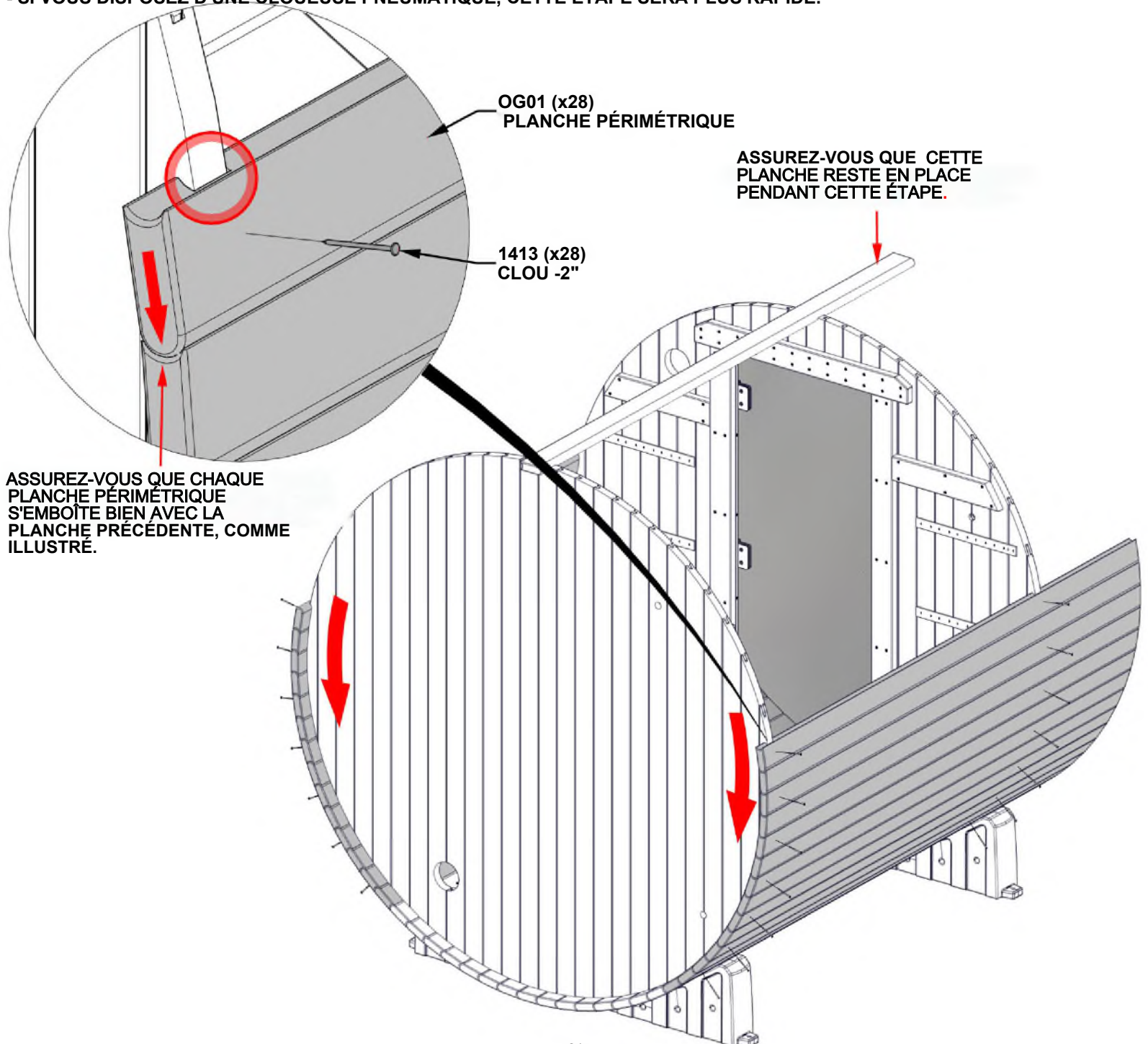

ÉTAPE 12 - ASSEMBLAGE DE LA POIGNÉE

QTÉ	N° DE PIÈCE	DESCRIPTION
2	H101402	VIS TFH 1/4-20 X 1 5/8 SS
4	H101403	RONDELLE POLY

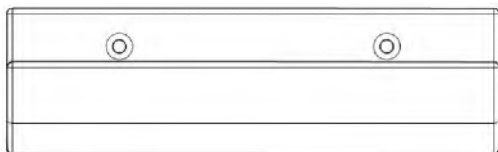

AM01 POIGNÉE DE PORTE-W4L21861
(x1) 2 1/4"x3"x10 3/16" (57x76x258)

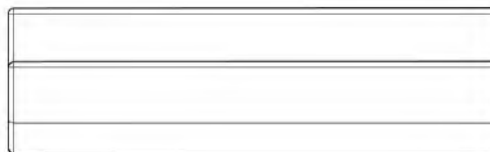

AM02 POIGNÉE DE PORTE - W2A04795
(x1) 2 1/4"x3"x10 3/16" (57x76x258)

- FIXEZ LES POIGNÉES DE PORTE COMME INDiqué.
- NE PAS SURSERRER.

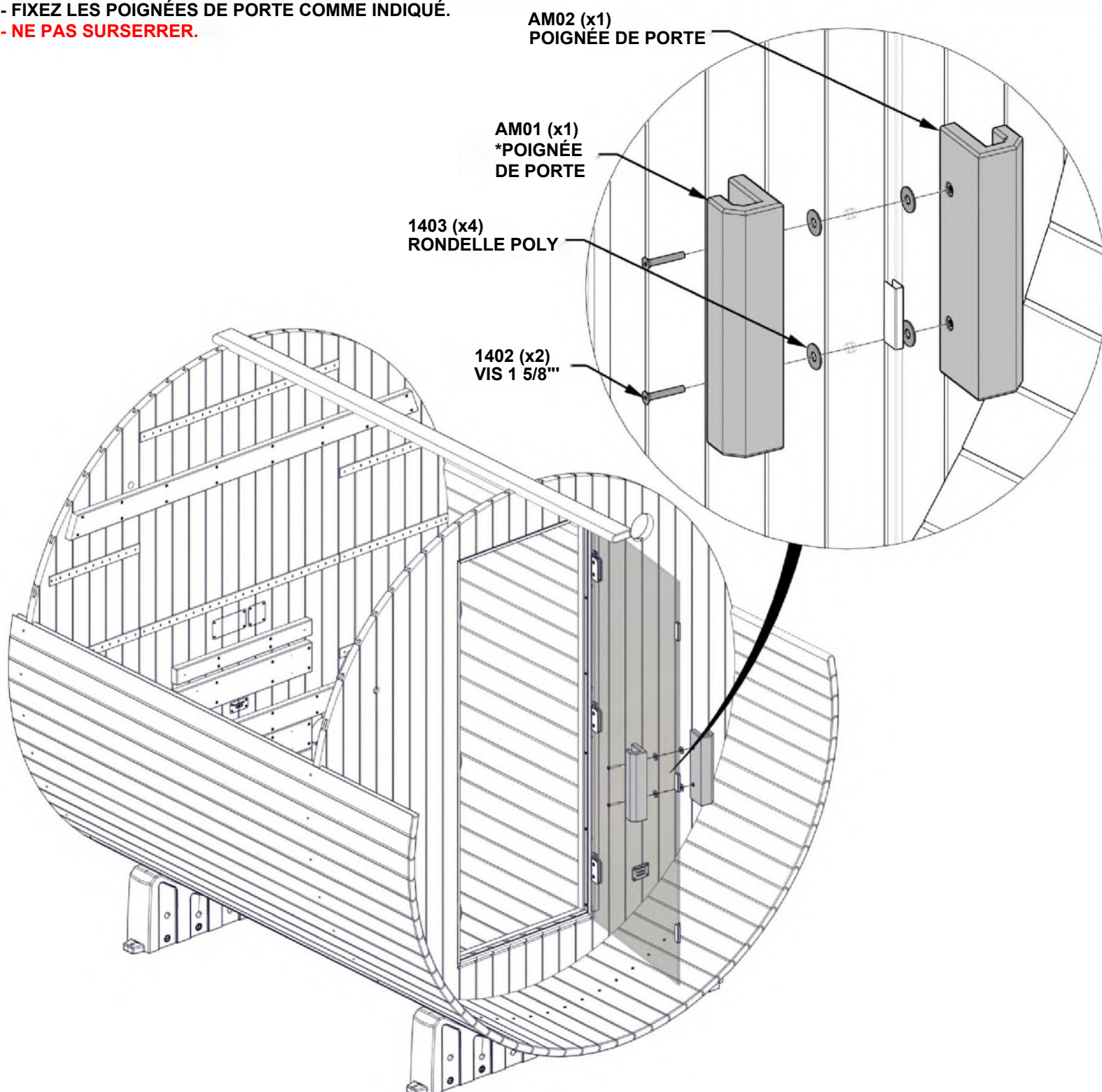

ÉTAPE 13 - ASSEMBLAGE DE BANC

QTÉ	N° DE PIÈCE	DESCRIPTION
6	H101429	VIS TFH 8X2 SS-BLK
2	H101431	VIS TFH 8X2 1/2 SS-BLK
2	H101443	VIS TWH 8x1 1/2 SS-BLK

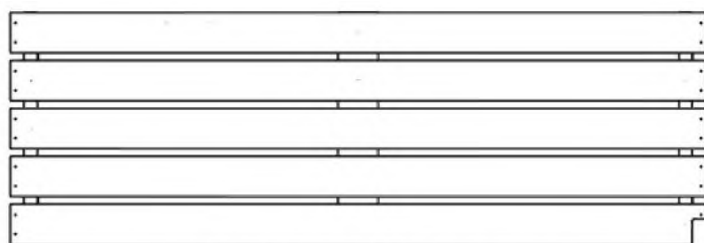

BA01ASSEMBLAGE DE BANC DROITE - W2A04788
(x1) 1 15/16"x19 1/8 "x57 5/16" (50x486x1456)



OG04 RENFORT DE BANC - W4L21060
(x1) 1 3/16"x3 3/8"16 3/8" (30x86x416)

- 1) INSTALLEZ LE RENFORT DE BANC OG04 SUR L'ENSEMBLE DU BANC. (DÉTAIL « A »)
- 2) PUSSEZ LE BANC AVEC LA PLANCHE DE RENFORT CONTRE LE MUR JUSQU'À CE QU'IL TOUCHE LA PAROI LATÉRALE.
- 3) VÉRIFIEZ L'ALIGNEMENT DES TROUS À CHAQUE EXTRÉMITÉ DU BANC AVEC LES TROUS DE GUIDAGE SUR LES TAQUETTES FIXÉES AU MUR. (DÉTAIL « B »)
- 4) ASSUREZ-VOUS QUE LE RENFORT DE BANQUETTE EST PERPENDICULAIRE À LA BANQUETTE ET INSTALLEZ (2) VIS 1443. (DÉTAIL « C »)
- 5) METTEZ LE BANC À NIVEAU À LA FOIS D'AVANT EN ARRIÈRE ET D'UN CÔTÉ À L'AUTRE, PUIS FIXEZ-LE À LA PAROI LATÉRALE COMME INDiqué. (DÉTAIL « D »)

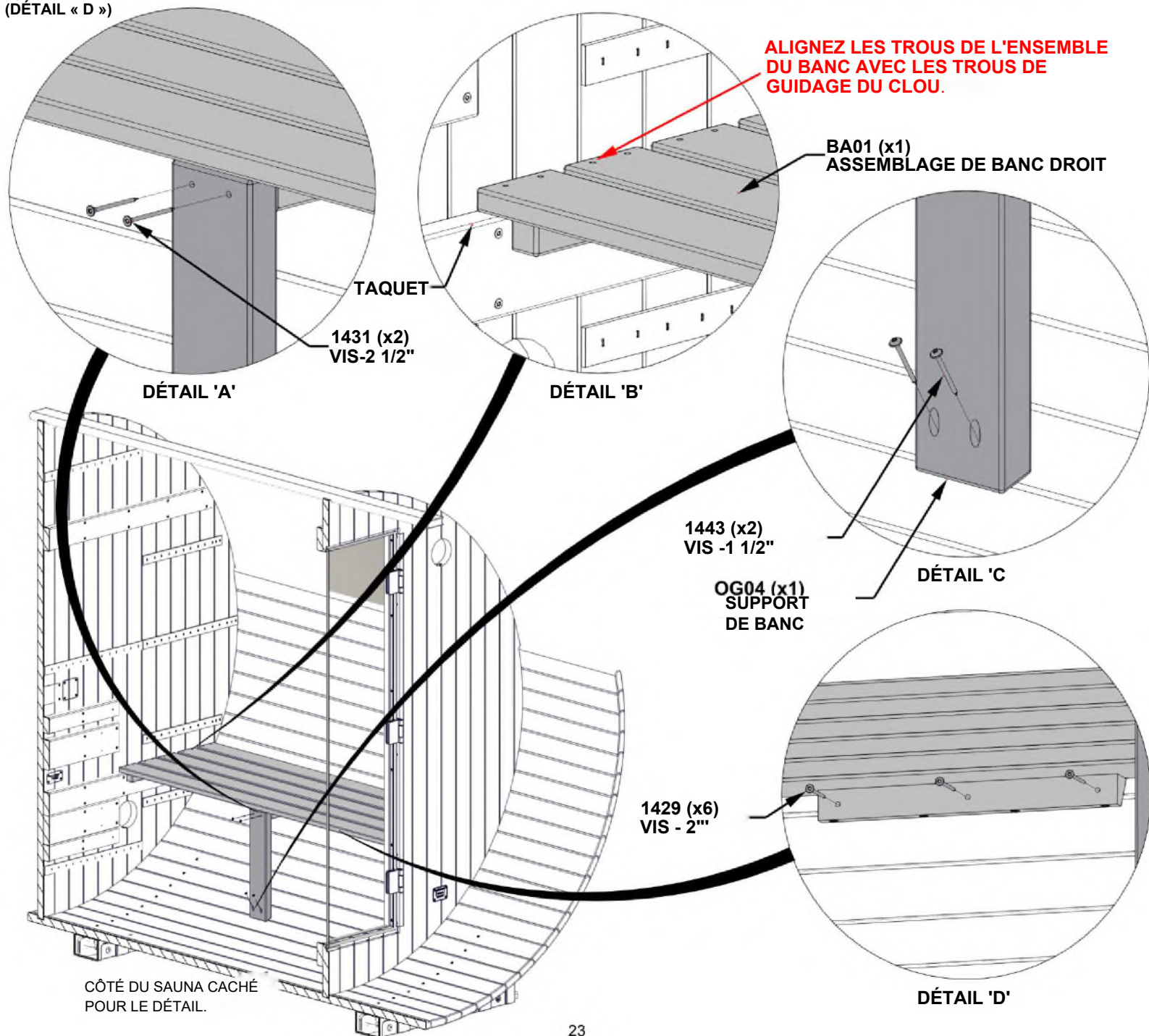

ÉTAPE 14 - ASSEMBLAGE DE BANC

QTÉ	N° DE PIÈCE	DESCRIPTION
6	H101429	VIS TFH 8X2 SS-BLK
2	H101431	VIS TFH 8X2 1/2 SS-BLK
2	H101443	VIS TWH 8x1 1/2 SS-BLK

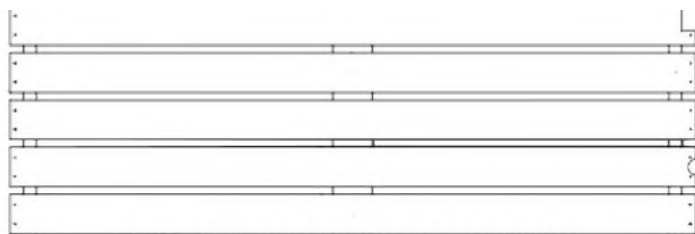

OG04 RENFORT DE BANC - W4L21860
(x1) 1 3/16"3 3/8"16 3/8" (30x86x416)

- 1) INSTALLEZ LE RENFORT DE BANQUETTE OG04 SUR L'ENSEMBLE DE BANQUETTE. (DÉTAIL « A »)
- 2) PUSSEZ LE BANC AVEC LA PLANCHE DE RENFORT CONTRE LE MUR JUSQU'À CE QU'IL TOUCHE LA PAROI LATÉRALE.
- 3) VÉRIFIEZ L'ALIGNEMENT DES TROUS À CHAQUE EXTRÉMITÉ DU BANC AVEC LES TROUS DE GUIDAGE SUR LES TAQUETTES FIXÉES AU MUR. (DÉTAIL « B »)
- 4) ASSUREZ-VOUS QUE LE RENFORT DU BANC EST PERPENDICULAIRE AU BANC ET INSTALLEZ (2) VIS 1443. (DÉTAIL « C »)
- 5) METTEZ LE BANC À NIVEAU À LA FOIS D'AVANT EN ARRIÈRE ET D'UN CÔTÉ À L'AUTRE, PUIS FIXEZ-LE À LA PAROI LATÉRALE COMME INDiqué. (DÉTAIL « D »)

ALIGNEZ LES TROUS DE L'ENSEMBLE DU BANC AVEC LES TROUS DE GUIDAGE DU CLOU.

BA02 (x1)
ASSEMBLAGE DE BANC GAUCHE

DÉTAIL 'B'

1431 (x2)
VIS -2 1/2"

DÉTAIL 'A'

DÉTAIL 'C'

1443 (x2)
VIS -1 1/2"
OG04 (x1)
RENFORT DE BANC

DÉTAIL 'D'

1429 (x6)
VIS -2"

CÔTÉ DU SAUNA CACHÉ
POUR PLUS DE DÉTAILS.

ÉTAPE 15 - ASSEMBLY DE BANC

QTÉ	N° DE PIÈCE	DESCRIPTION
38	H101428	VIS TFH 8X1 3/4 SS-BLK

- FIXEZ LES BANCS AUX TAQUETTES SUR LES PAROIS AVANT ET ARRIÈRE COMME INDIQUÉ.

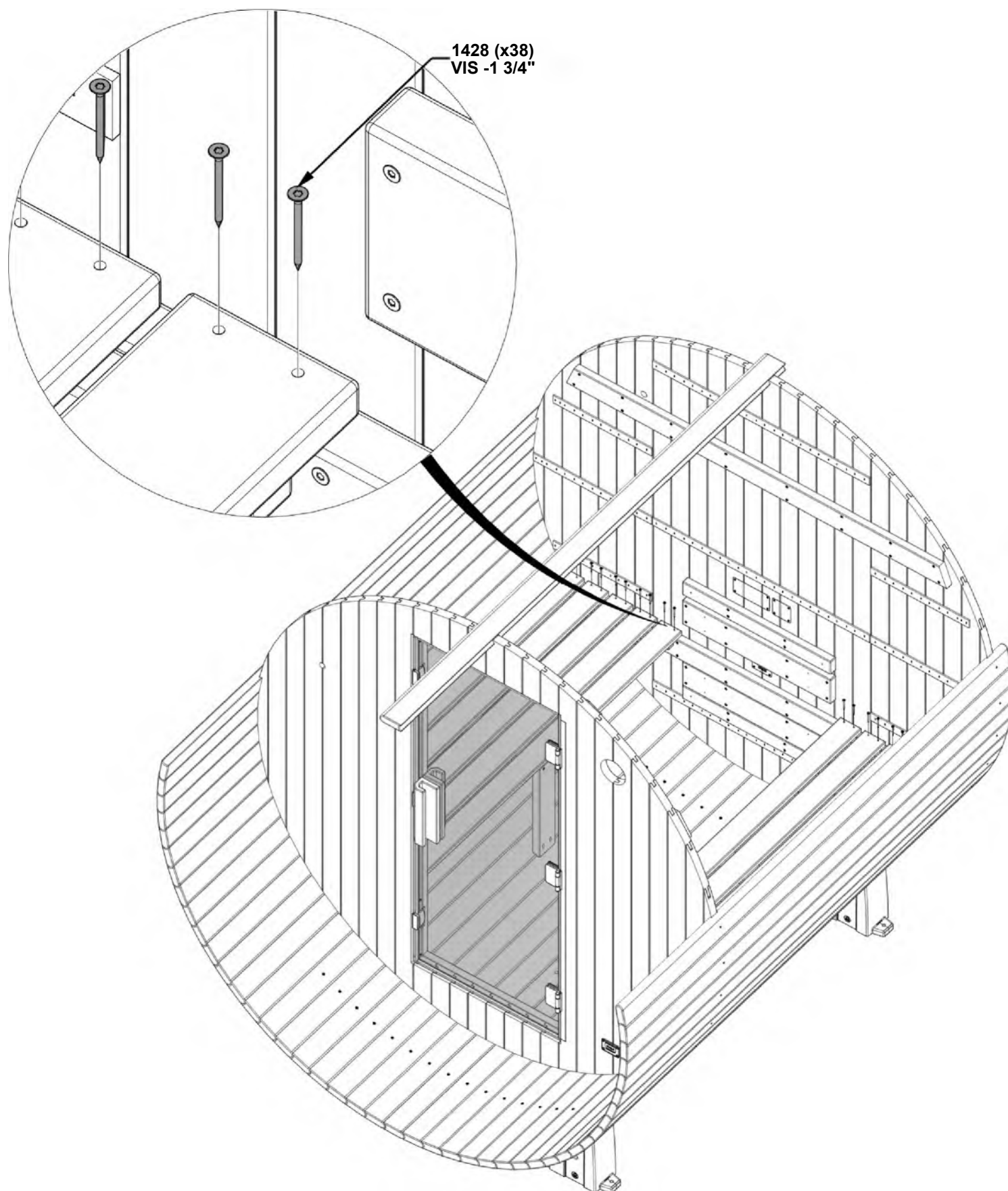

ÉTAPE 16 - ASSEMBLY DE BANC

QTÉ	N° DE PIÈCE	DESCRIPTION
16	H101430	VIS TFH 8X2 1/4 SS-BLK

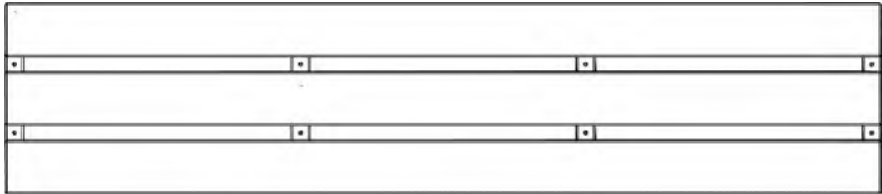

BR02 DOSSIER DE BANC - W2A04791
(x2) 1 15/16"x12 1/16"x55 7/16" (50x306x1408)

- CENTREZ D'U DOSSIER ET FIXATION COMME INDIQUÉ.
- UTILISEZ LES DIMENSIONS INDIQUÉES À TITRE INDICATIF ET ADAPTEZ-LES À VOS PRÉFÉRENCES.

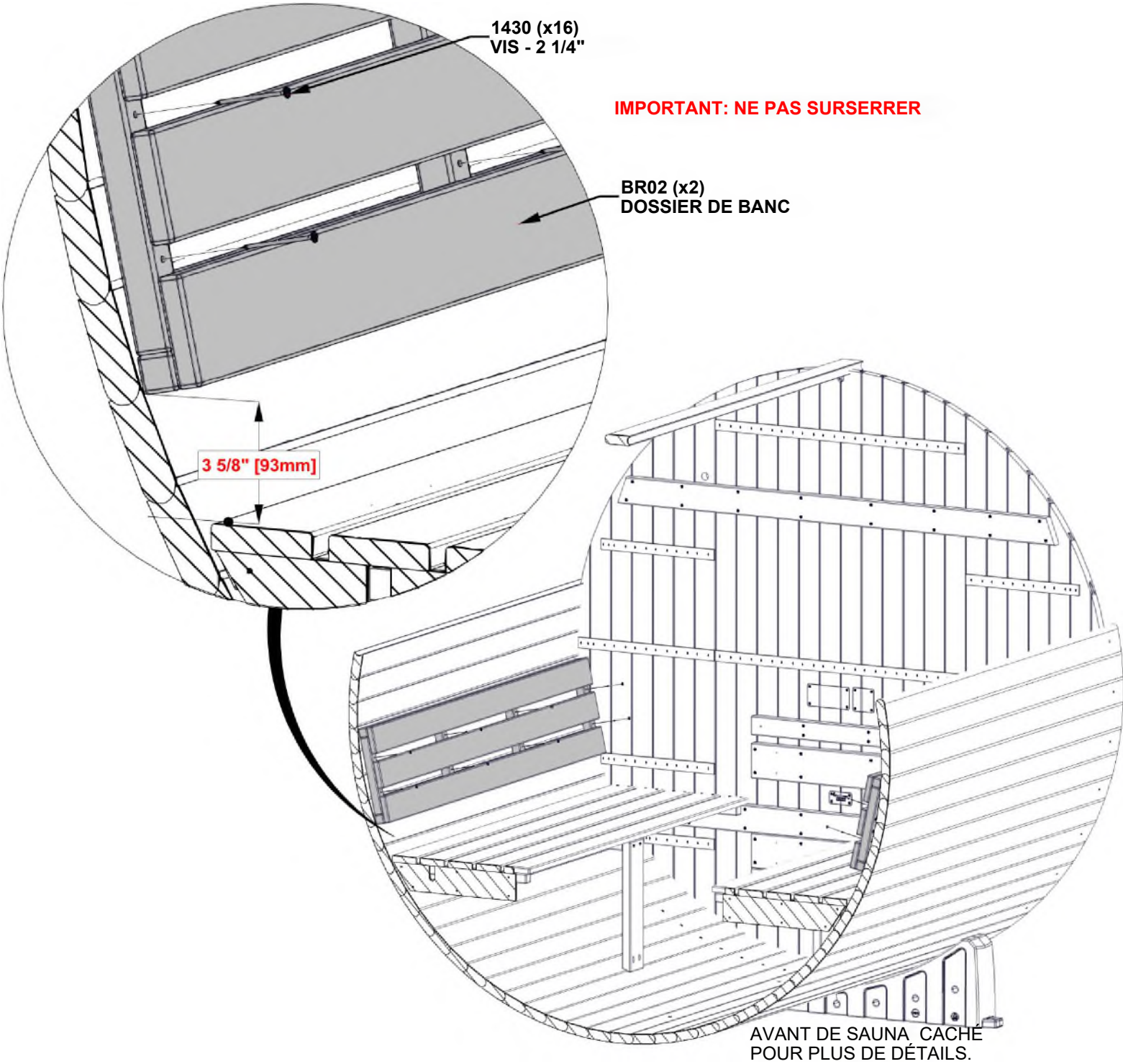

ÉTAPE 17-INSTALLATION DE TAQUET DE SOL

QTÉ	N° DE PIÈCE	DESCRIPTION
4	H101429	VIS TFH 8X2 SS-BLK



0005 SUPPORT DE SOL - W4L21963
(x1) 13/16"x 1 3/16"x20 7/8" (30x30x530)

- PANNEAU DE SUPPORT CENTRAL AU SOL DANS LE SAUNA.
- UTILISEZ LA DIMENSION INDIQUÉE À PARTIR DE L'OUVERTURE DE LA PORTE POUR MARQUER LE CENTRE DE LA PLANCHE 0005.
- ASSUREZ-VOUS QUE LA PLANCHE EST À NIVEAU ET FIXEZLA COMME INDIQUÉ.

LA PLANCHE DE SUPPORT
REPOSERA SUR LE
SOL.

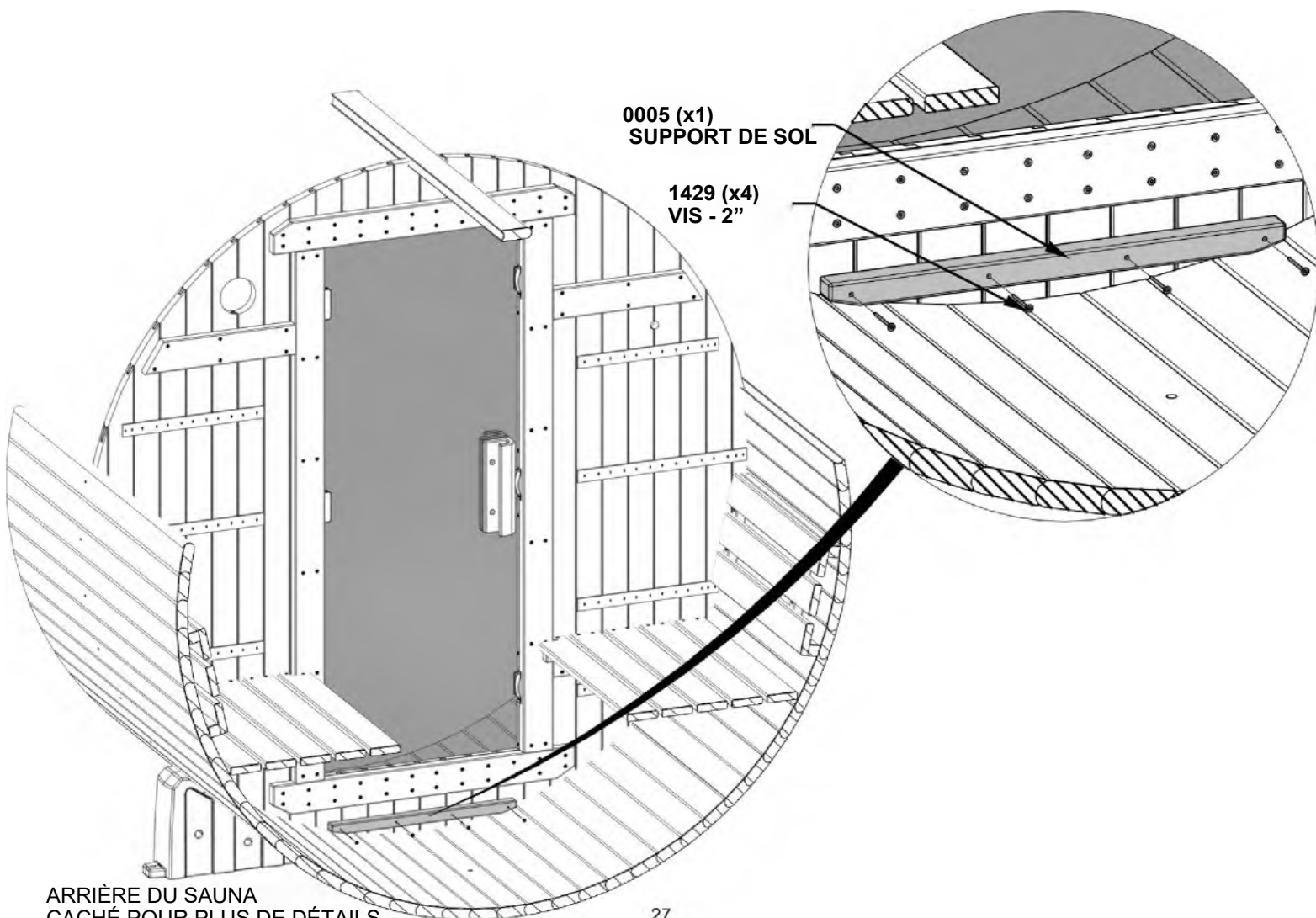
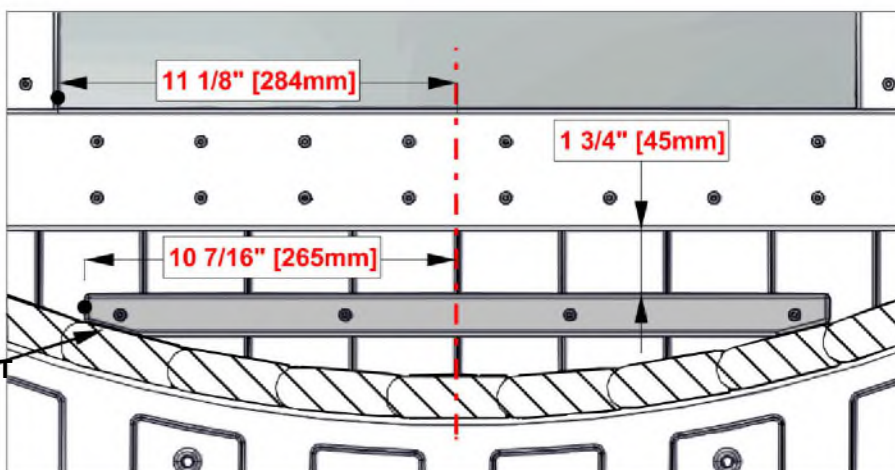

ARRIÈRE DU SAUNA
CACHÉ POUR PLUS DE DÉTAILS.

ÉTAPE 18-INSTALLATION DE TAQUET DE SOL

QTÉ	N° DE PIÈCE	DESCRIPTION
4	H101429	VIS TFH 8X2 SS-BLK



0005 SUPPORT DE SOL - W4L21963
(x1) 13/16"x1 3/16"x20 7/8" (30x30x530)

- SUPPORT DE SOL CENTRAL DANS LE SAUNA.
 - UTILISEZ LES DIMENSIONS INDIQUÉES À PARTIR DE L'OUVERTURE DE LA PORTE POUR MARQUER LE CENTRE DU 0005
- CONSEIL D'ADMINISTRATION.
- ASSUREZ-VOUS QUE LA PLANCHE EST À NIVEAU ET FIXEZ COMME INDIQUÉ.**

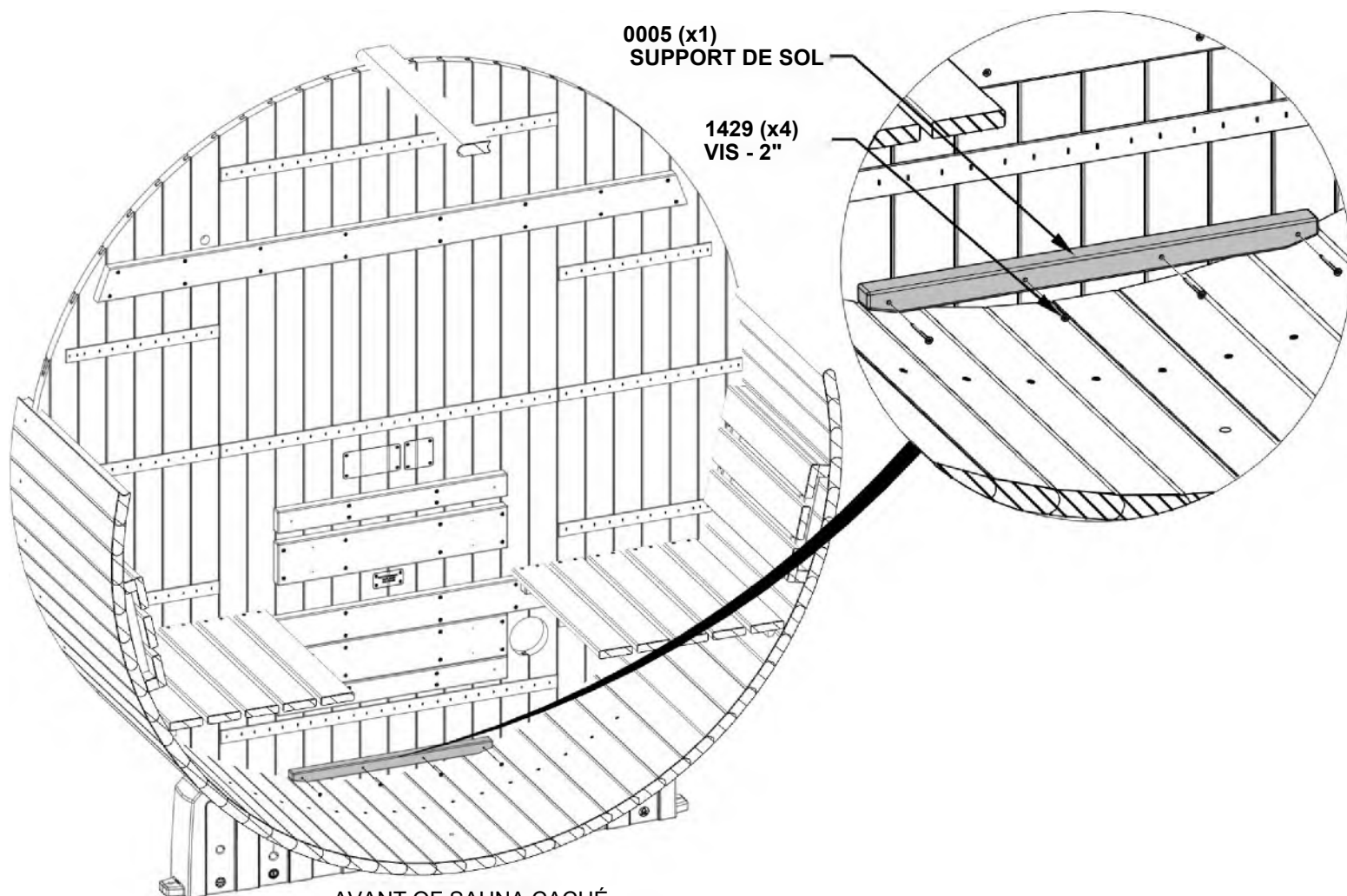
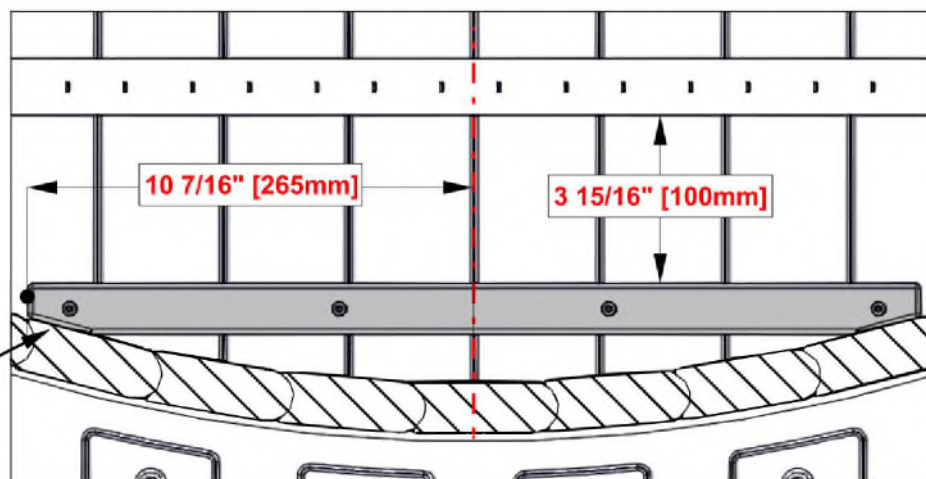

AVANT OF SAUNA CACHÉ
POUR PLUS DE DÉTAILS.

ÉTAPE 19-INSTALLATION DE TAQUET DE SOL

QTÉ	N° DE PIÈCE	DESCRIPTION
2	H101429	VIS TFH 8X2 SS-BLK



0003TAQUET DE SOL - W4L21964
(x1) 1 3/16"1 3/16"20 7/8" (30x30x530)

- LOCALISEZ LA PLANCHE 0003 À L'AIDE DES DIMENSIONS INDICUÉES.
- LES EXTRÉMITÉS DOIVENT ÊTRE AU MÊME NIVEAU QUE LE CLOU PRÉCÉDEMMENT INSTALLÉ.

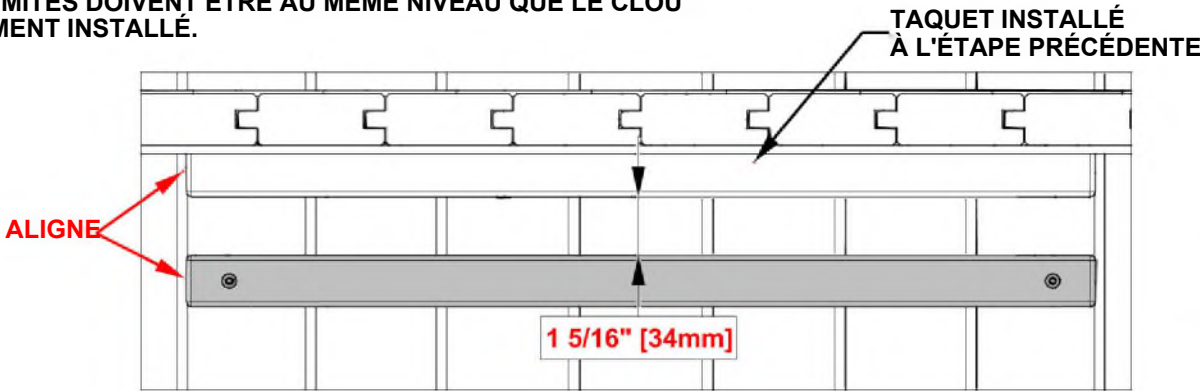

VUE HAUT

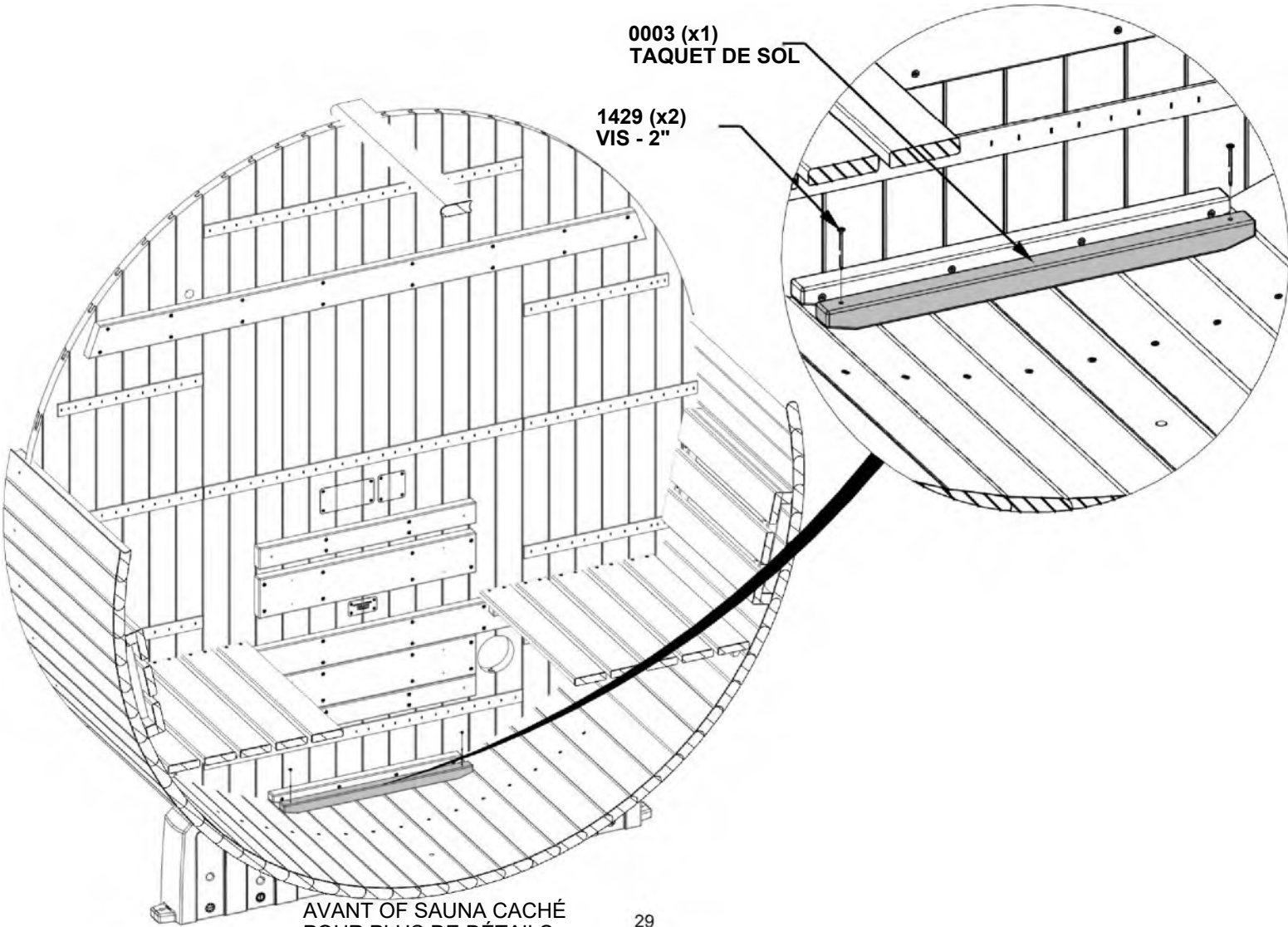

ÉTAPE 20 - INSTALLATION DE SOL

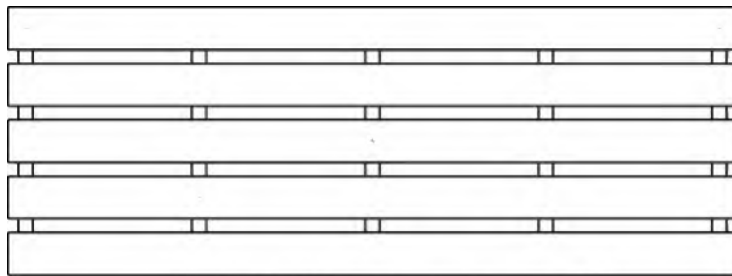

FP01 ASSEMBLAGE DE PANNEAU DE PLANCHER - W2A04796
(x1) 115/16"x20 7/8"x55 7/8" (50x530x1420)

- FAITES COULISSER L'ENSEMBLE DE PANNEAUX DE SOL ET CENTREZ-LE DANS LE SAUNA.
- LE PANNEAU DE PLANCHER DOIT ÊTRE PLACÉ ENTRE DEUX TAQUETS PRÉCÉDEMMENT INSTALLÉS.
- LE PANNEAU DE SOL NE DOIT PAS ÊTRE FIXÉ. IL EST CONÇU POUR ÊTRE AMOVIBLE AFIN DE PERMETTRE LE NETTOYAGE SOUS LE PANNEAU DE SOL.

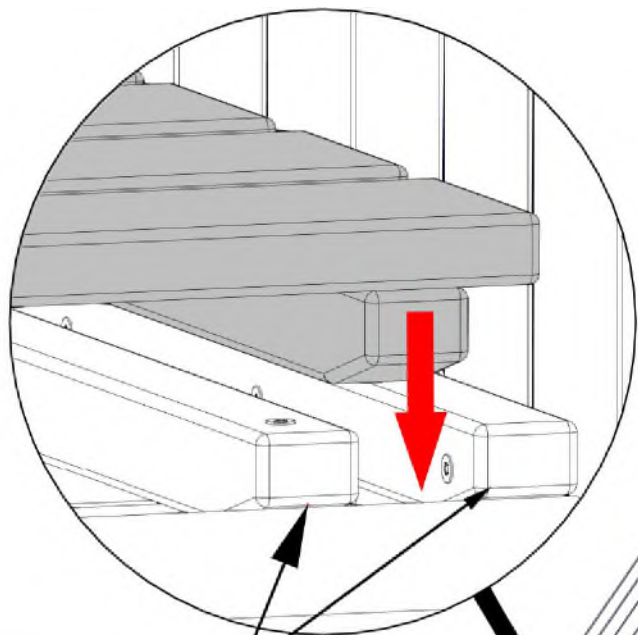

TAQUETS
INSTALLÉES AU
PRÉALABLE

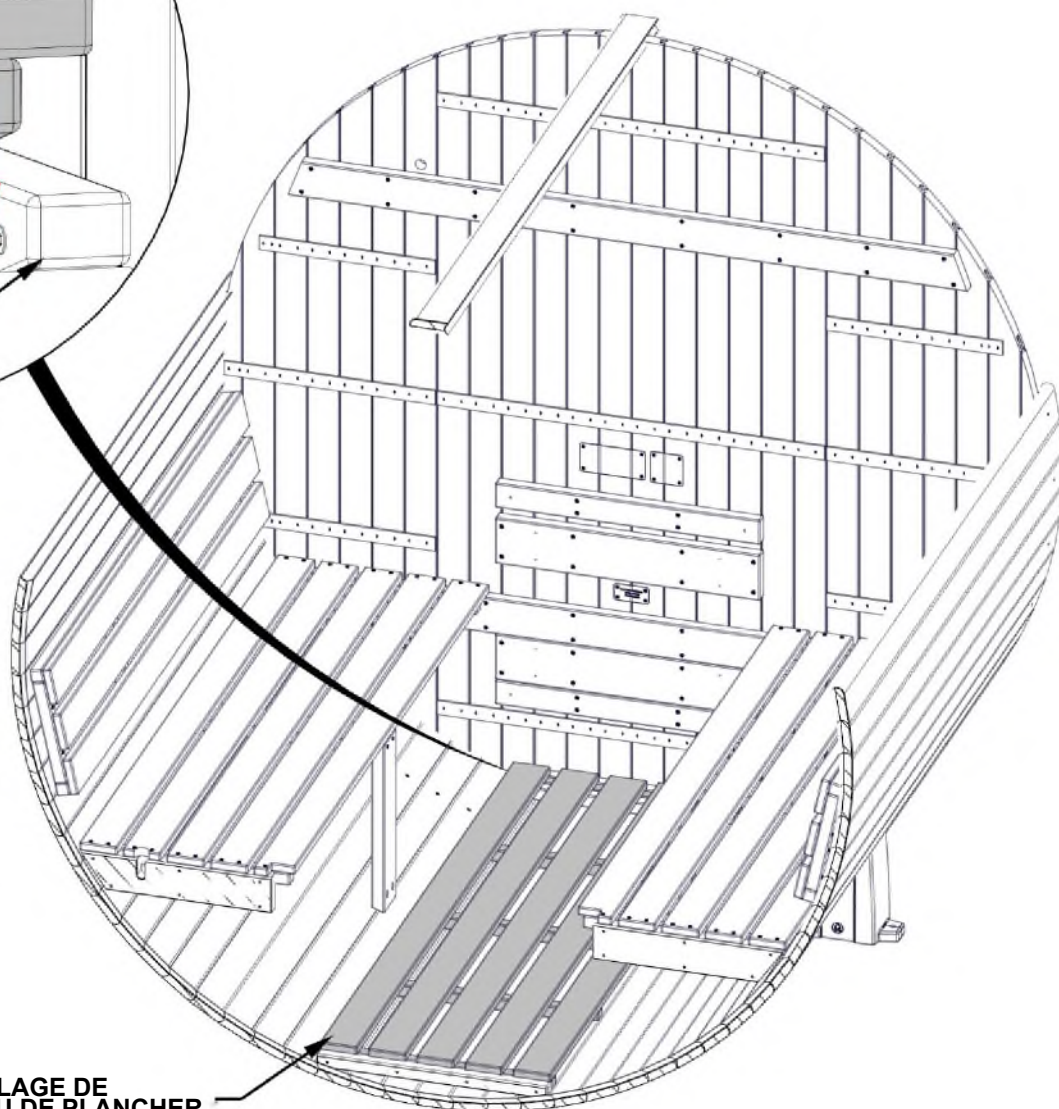

FP01 (x1)
ASSEMBLAGE DE
PANNEAU DE PLANCHER

AVANT OF SAUNA CACHÉ
POUR PLUS DE DÉTAILS.

ÉTAPE 21 - INSTALLATION CAPTEUR DE TEMPÉRATURE

QTÉ	N° DE PIÈCE	DESCRIPTION
2	H101440	VIS TWH 8x1 SS-BLK

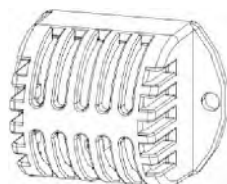

A4M05590-08 CAPTEUR DE TEMPÉRATURE (x1)

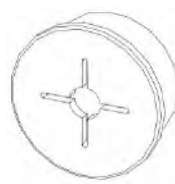

A6P01467 SILICON ŒILLET 25mm (x1)

FIXER LE CAPTEUR DE TEMPÉRATURE AU-DESSUS D'UN TROU DE PASSAGE EN RESPECTANT LES DIMENSIONS INDICUÉES

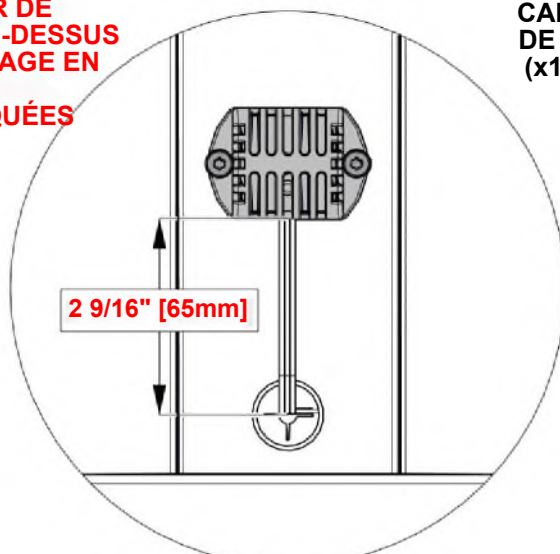

CAPTEUR DE TEMPÉRATURE (x1)

1440 (x2)
VIS -1

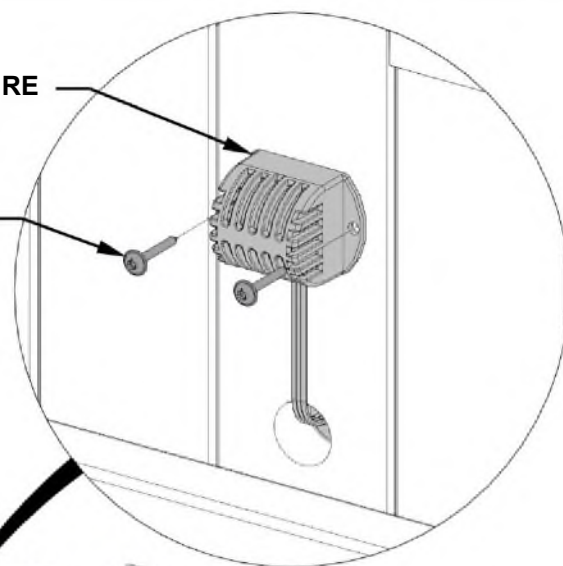

FAITES PASSER LE CÂBLE À TRAVERS LE TROU DU PANNEAU MURAL ET À TRAVERS L'ŒILLET COMME INDICUÉ.

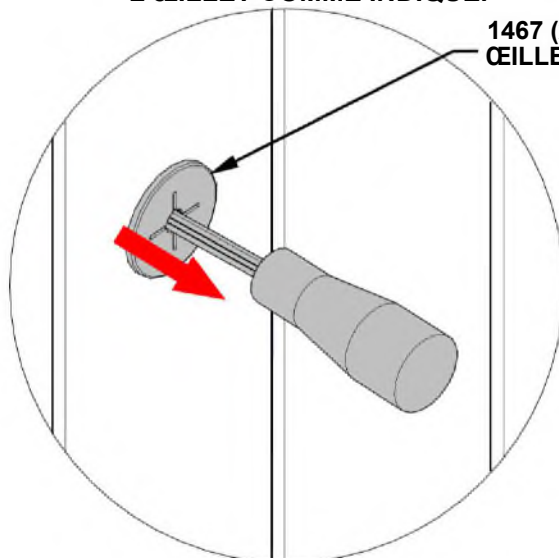

1467 (x1)
ŒILLET -25mm

VUE ARRIÈRE

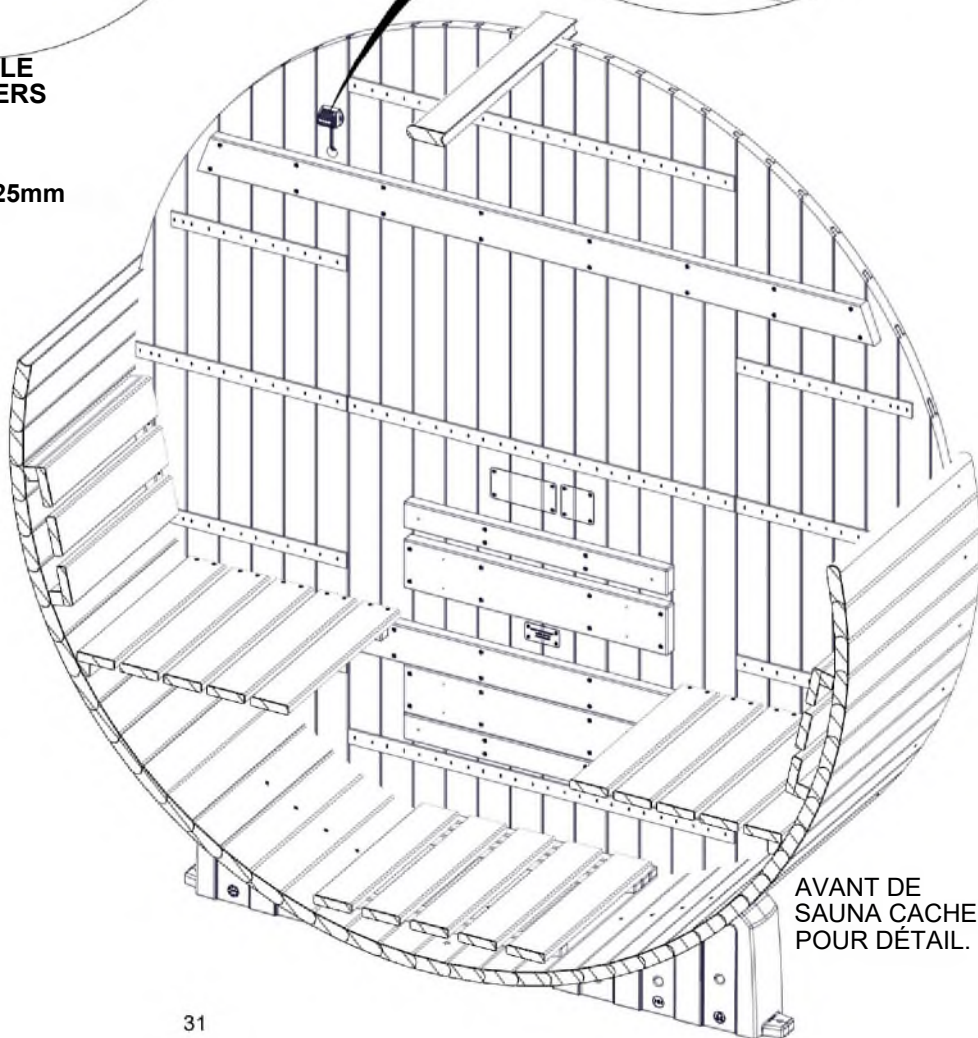

AVANT DE SAUNA CACHE POUR DÉTAIL.

ÉTAPE 22 - ASSEMBLAGE DU PANNEAU DE COMMANDE

QTÉ	N° DE PIÈCE	DESCRIPTION
2	H100627	VIS PFH 6x3/4 BLK

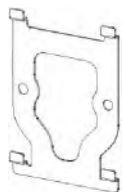

A4M05590-03 PANNEAU DE COMMANDE
(x1)

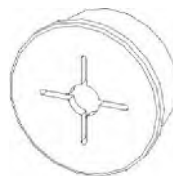

A6P01467 SILICONE ŒILLET 25mm
(x1)

- MONTAGE DU SUPPORT CENTRAL LÉGÈREMENT AU-DESSUS DE LA DÉCOUPE DANS LE PANNEAU MURAL ET FIXATION COMME INDiqué.
- INSÉRER L'ŒILLET.

SUPPORT DE FIXATION DU
PANNEAU DE COMMANDE (x1)

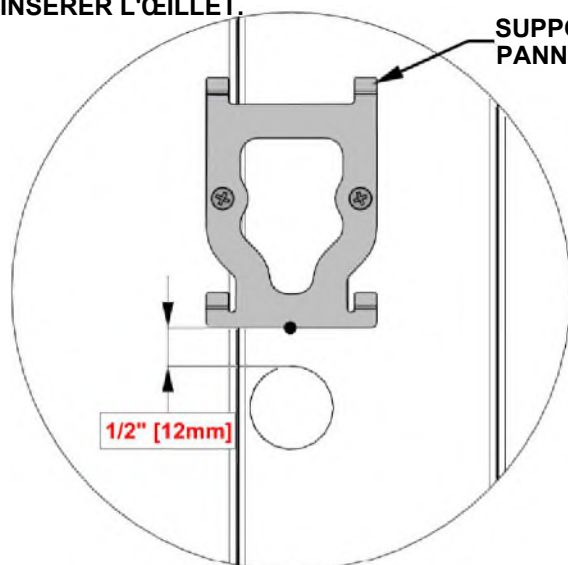

627 (x2)
VIS - 3/4"

1467 (x1)
ŒILLET - 25mm

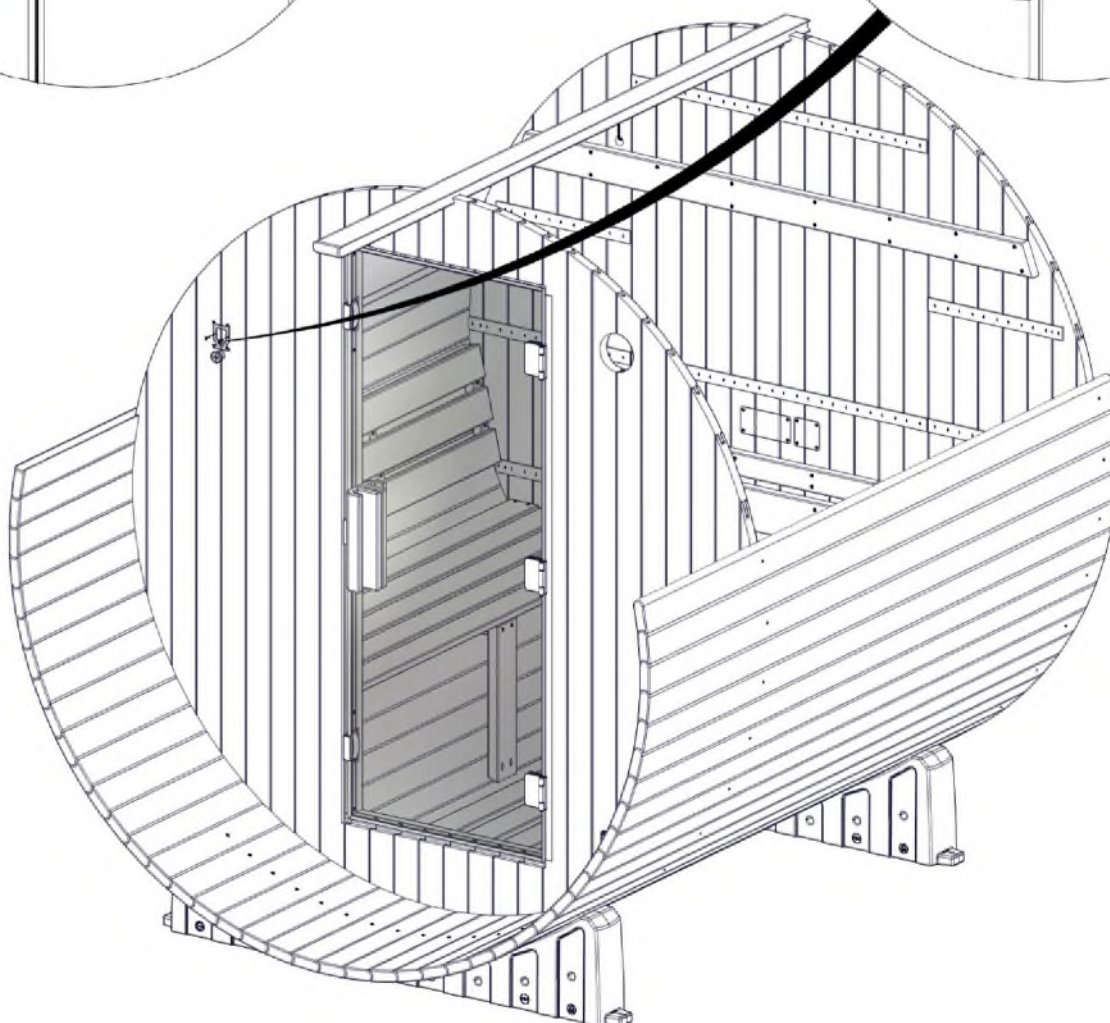
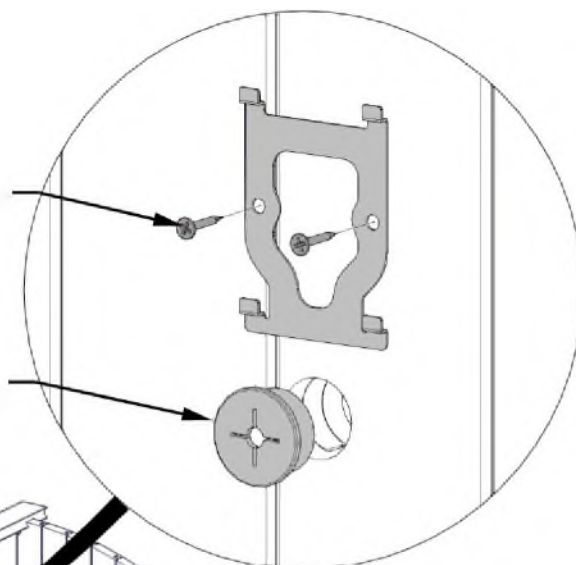

ÉTAPE 23 - ASSEMBLAGE DU PANNEAU DE COMMANDE



A4M05590-02 PANNEAU DE COMMANDE
(x1)

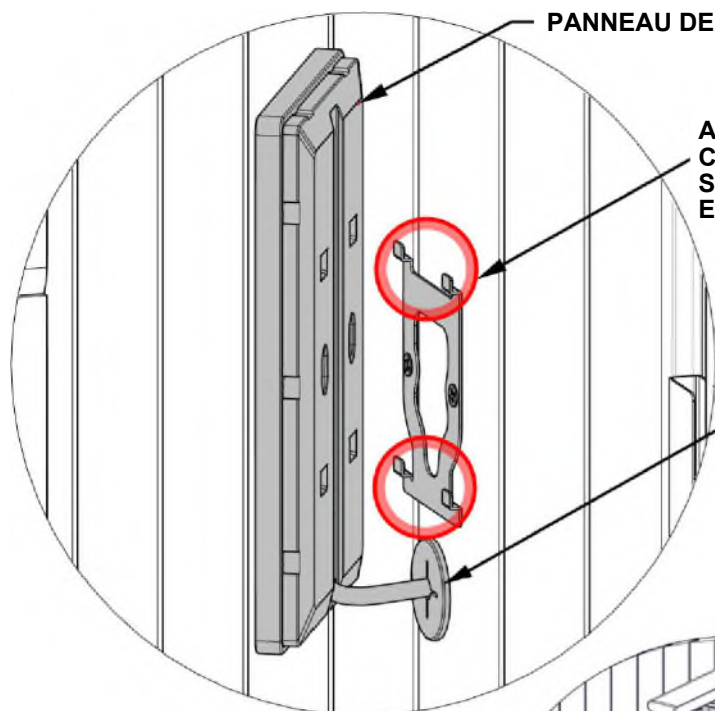

PANNEAU DE COMMANDE (x1)

ACCROCHEZ LE PANNEAU DE
COMMANDE AUX CROCHETS DU
SUPPORT DU PANNEAU DE COMMANDE ET
ENCLIQUEZ-LE.

FAITES PASSER LE CORDON À
TRAVERS L'ŒILLET.

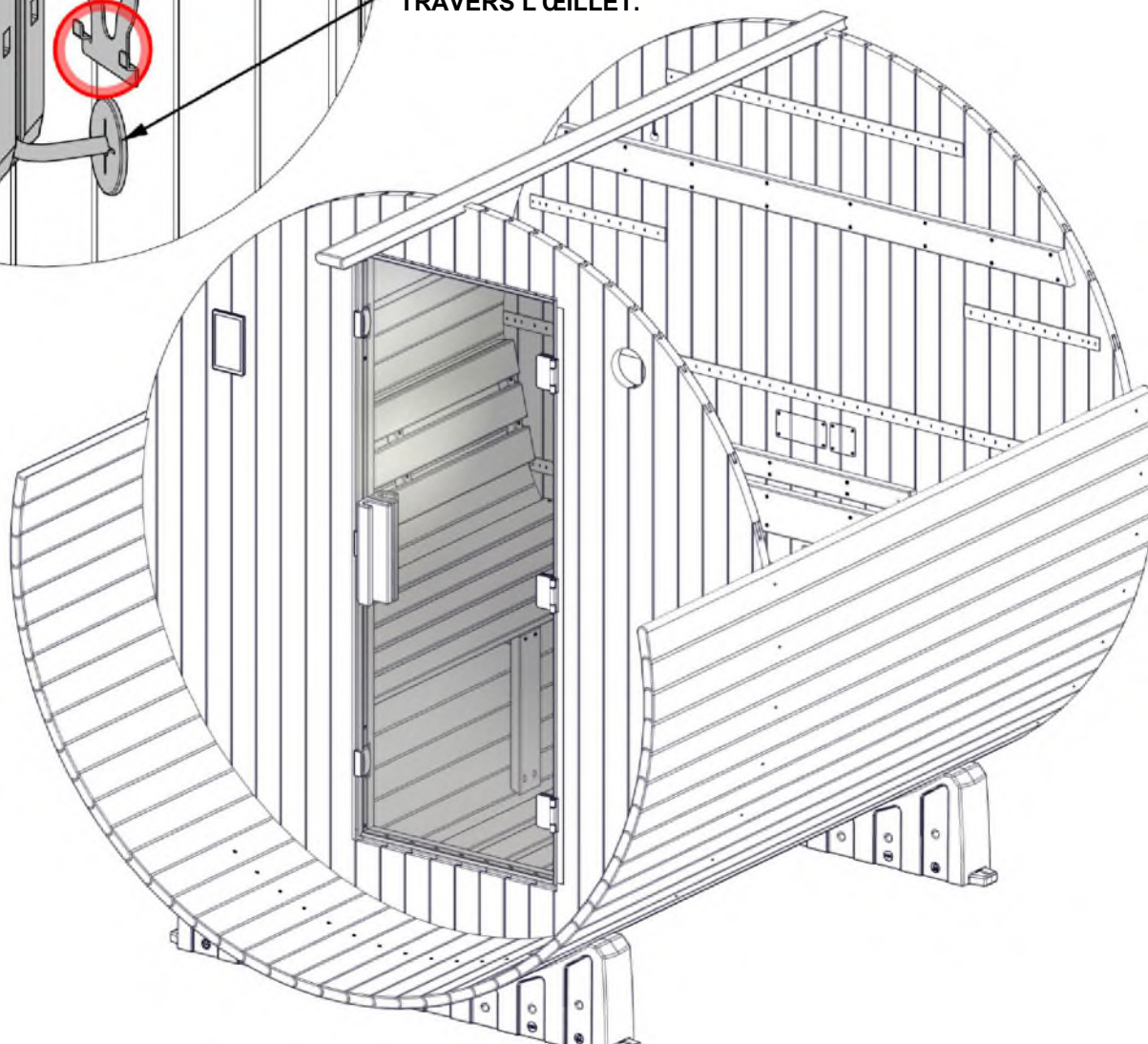

ÉTAPE 24 - ASSEMBLAGE DE FAISCEAU DE CÂBLES

QTÉ	N° DE PIÈCE	DESCRIPTION
8	H101429	VIS TFH 8X2 SS-BLK



A4M05590-10 FAISCEAU DE CÂBLES
(x1)

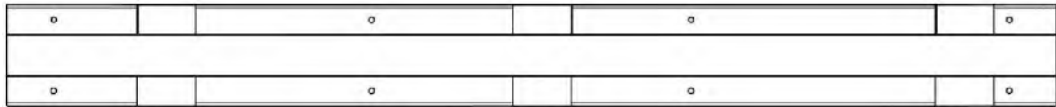

OG12 COUVERCLE DE FILS-W4L21999
(x1) 1 3/16"x3 3/8"x35 3/16" (30x86x894)

- RACCORDER LE FAISCEAU DE CÂBLES AU CÂBLE DU PANNEAU DE COMMANDE DE L'ÉTAPE PRÉCÉDENTE. (DÉTAIL « A »)
- FAITES PASSER LE CÂBLE À TRAVERS LA DÉCOUPE DANS L'ENSEMBLE DU BANC COMME INDiqué. (DÉTAIL « B »)
- CENTREZ LA CARTE DE GESTION DES CÂBLES AU-DESSUS DU CÂBLE ET DE LA DÉCOUPE DANS LE BANC ET FIXEZ-LA COMME INDiqué. (DÉTAIL « C »)
- **SOYEZ PRUDENT LORSQUE VOUS INSÉREZ LES VIS AFIN D'ÉVITER DE COINCER OU DE PERCER LES CORDONS.**

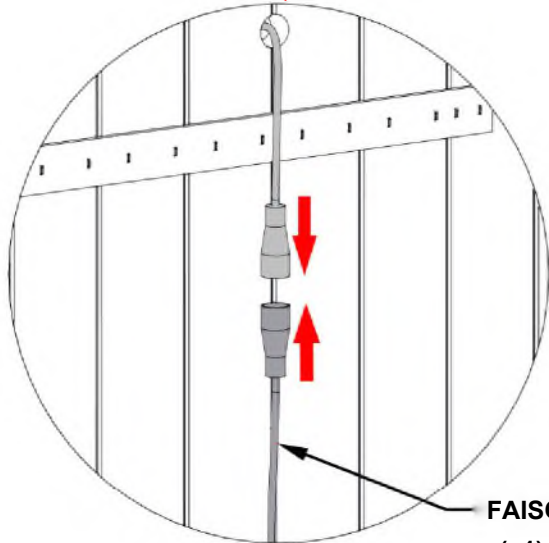

DÉTAIL 'A'

FAISCEAU DE CÂBLES
(x1)

DÉCOUPE DANS
L'ENSEMBLE DU BANC

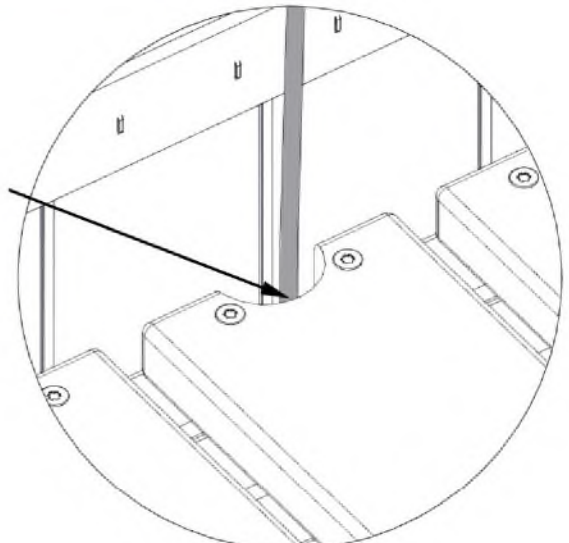

DÉTAIL 'B'

LA CARTE DE CÂBLAGE NE PEUT ÊTRE INSTALLÉE QUE D'UNE SEULE MANIÈRE. ALIGNEZ LES ENCOCHES DE LA CARTE DE CÂBLAGE AVEC LES TAQUETS DE LA PAROI LATÉRALE.

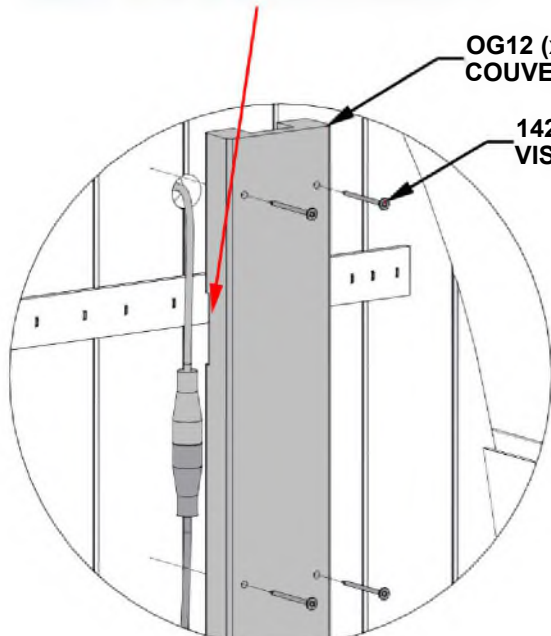

DÉTAIL 'C'

OG12 (x1)
COUVERCLE DE FILS

1429 (x8)
VIS - 2

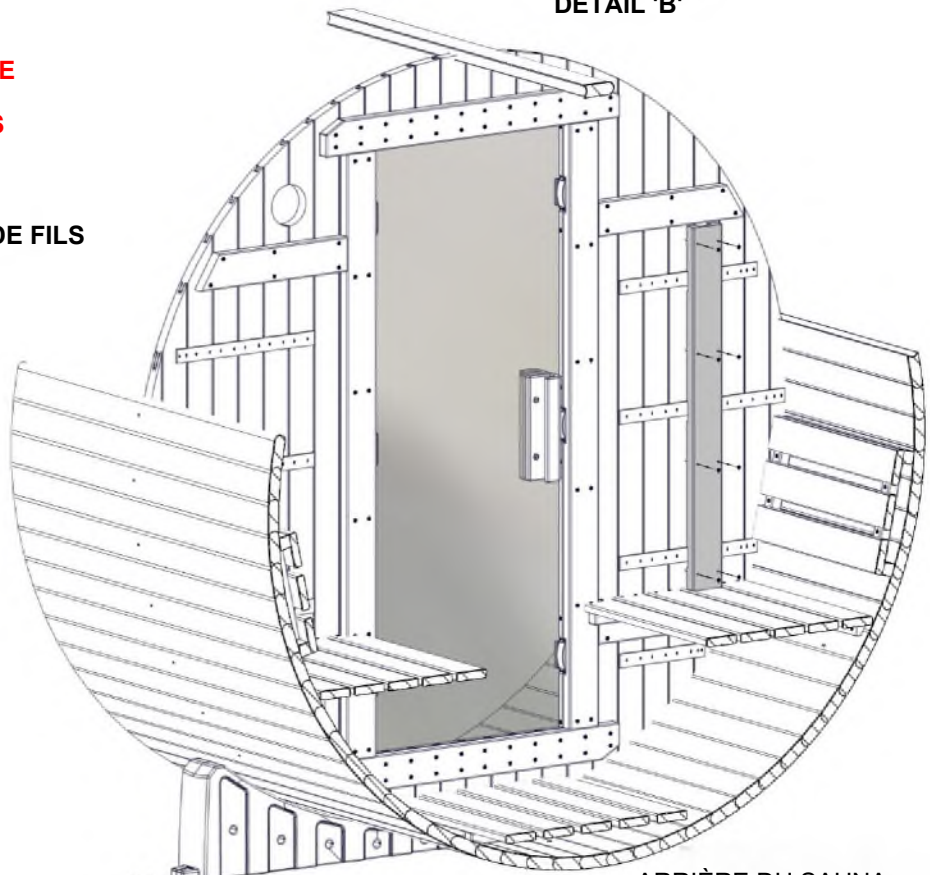

ÉTAPE 25 - ASSEMBLAGE DU DOSSIER

QTÉ	N° DE PIÈCE	DESCRIPTION
12	H101429	VIS TFH 8X2 SS-BLK

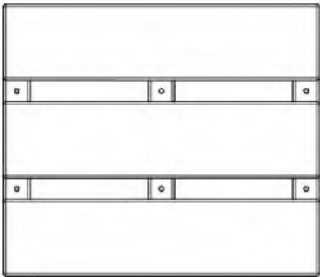

BR01 DOSSIER MURAUX - W2A04790
(x2) 115/16"X12 1/16"X14" (50x306x356)

- UTILISEZ LES DIMENSIONS INDIQUÉES À TITRE INDICATIF ET ADAPTEZ-LES À VOS PRÉFÉRENCES.

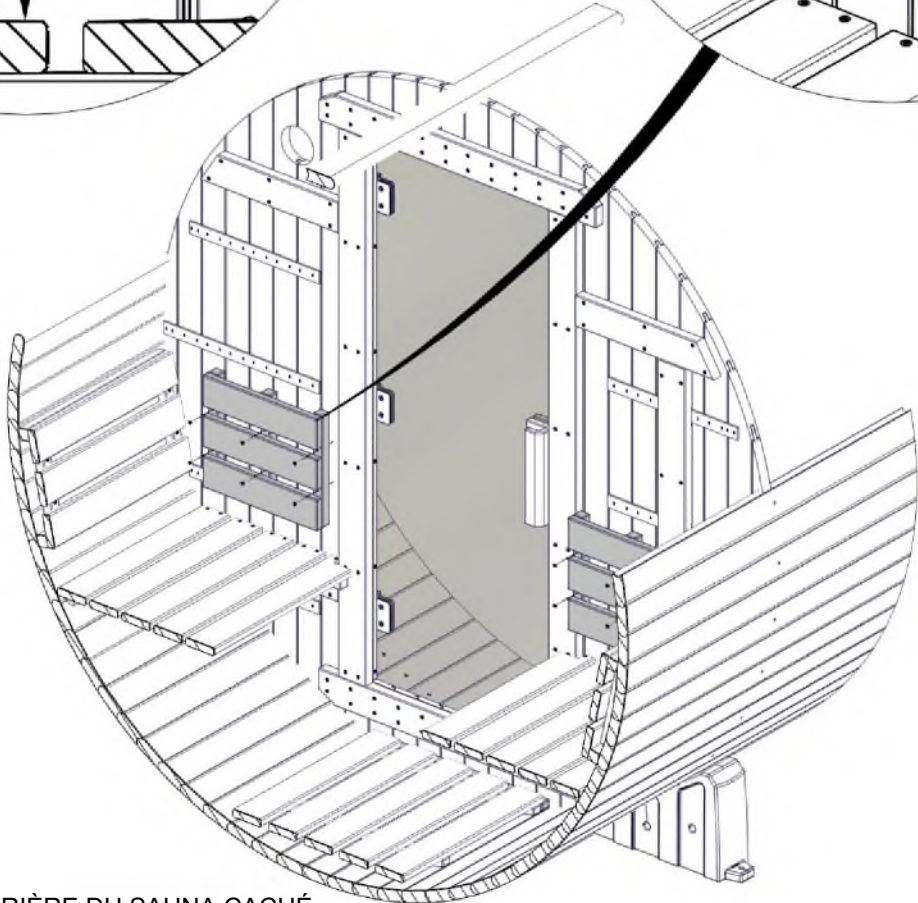
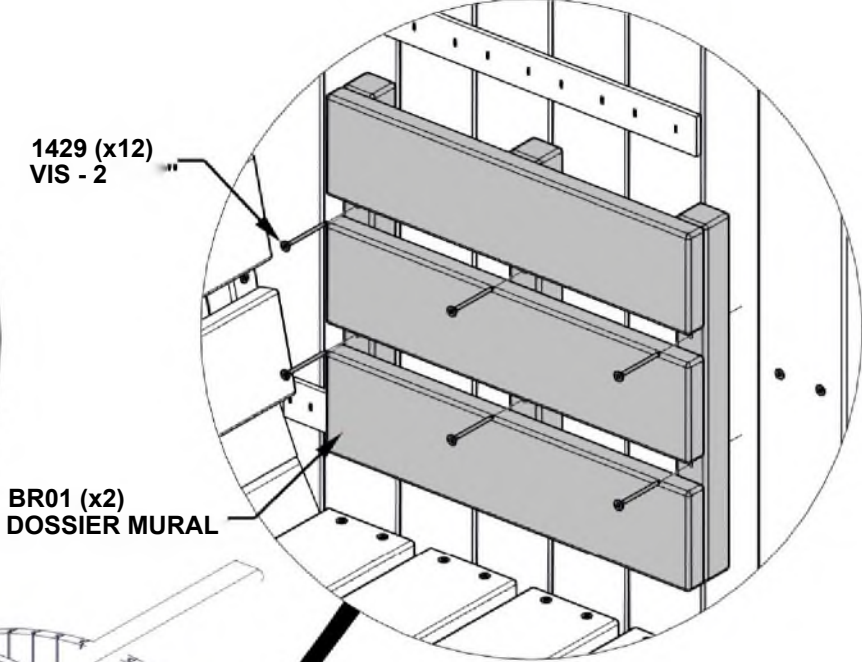
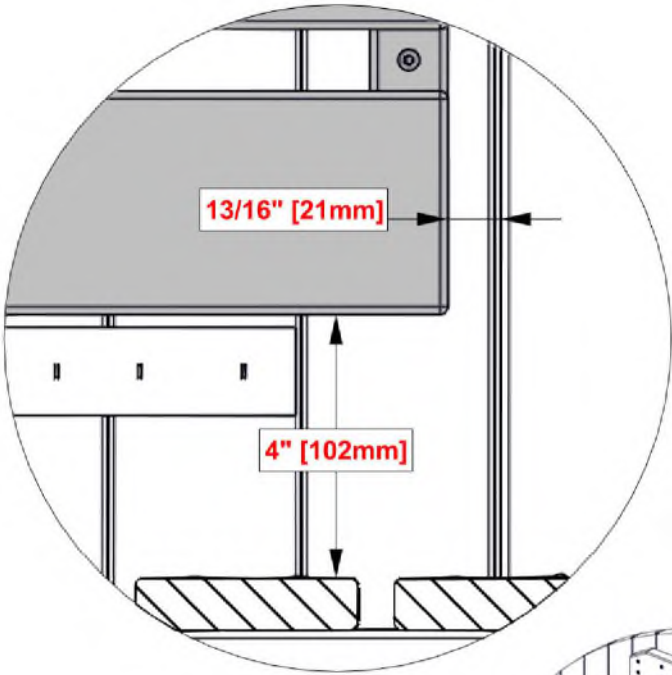

ARRIÈRE DU SAUNA CACHÉ
POUR PLUS DE DÉTAILS

ÉTAPE 26 - ASSEMBLAGE DE FAISCEAU DE Câbles

QTÉ	N° DE PIÈCE	DESCRIPTION
6	H101431	VIS TFH 8X2 1/2 SS-BLK

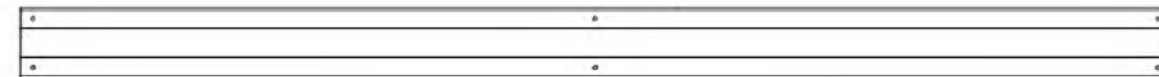

OG10 COUVERCLE DE FILS-W4L21877
(x1) 13/16"x3 3/8"x55 1/16" (30x86x 1398)

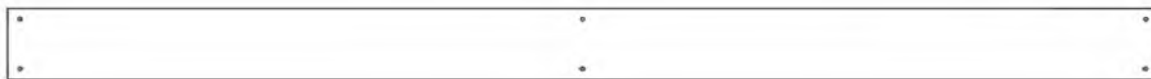

AK01 COUVERCLE DE FILS-W4L21878
(x1) 5/16"x3 3/8"x55 1/16" (8x86x1398)

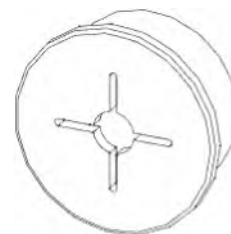

A6P01467 SILICON ŒILLET 25mm
(x1)

- FAITES PASSER LE CâBLE ENTRE AK01 ET OG10.
- ASSUREZ-VOUS QUE LE CâBLE PASSE DANS LA PARTIE CANALISÉE DE L'OG10.
- REMARQUE : LE SURPLUS DE FAISCEAU DE CâBLES PEUT ÊTRE ATTACHÉ À L'AIDE DES ATTACHES DE CâBLES FOURNIES.
- UTILISEZ UN ADAPTATEUR DE PERCEUSE À ANGLE DROIT POUR INSÉRER LES VIS ARRIÈRE.
- **SOYEZ PRUDENT LORS DE L'INSERTION DES VIS AFIN D'ÉVITER DE COINCER OU DE PERCER LES CORDONS.**

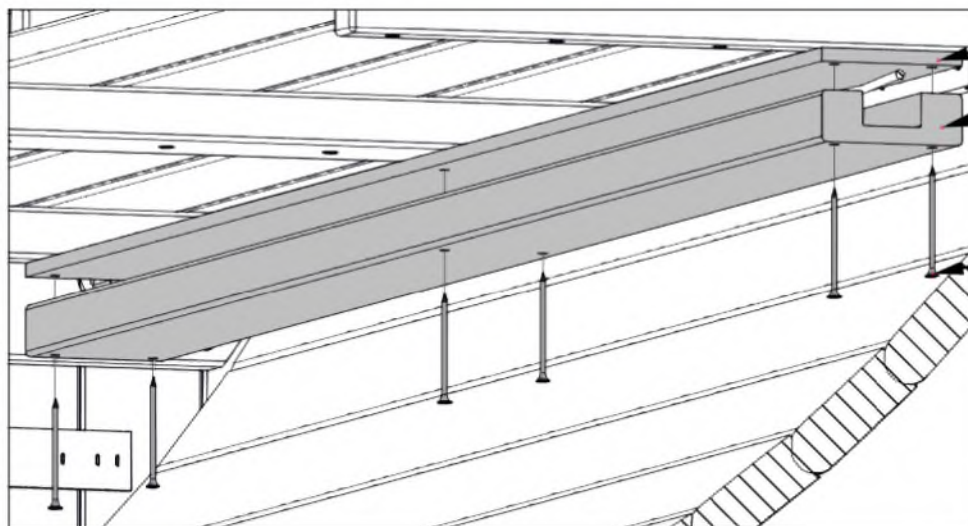

AK01 (x1)
COUVERCLE DE FILS
OG10 (x1)
COUVERCLE DE FILS

1431(x6)
VIS-2 1/2"

RUN CABLE BETWEEN
AK01 AND OG10 BOARDS.

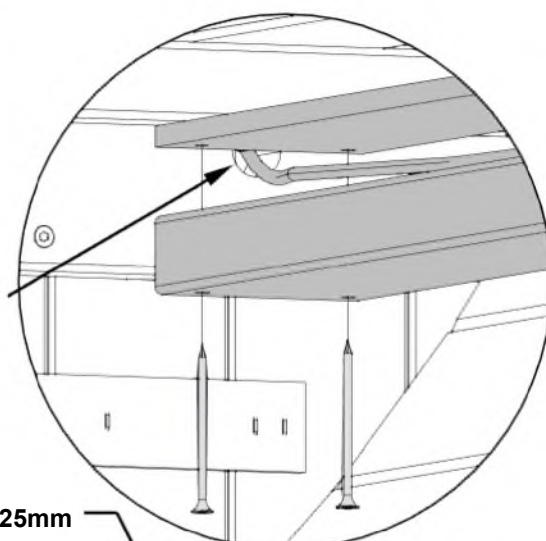

1467 (x1)
ŒILLET - 25mm

RUN CABLE OUT OF THE
ARRIÈRE CUTOUT AND
THROUGH THE ŒILLET.

AVANT

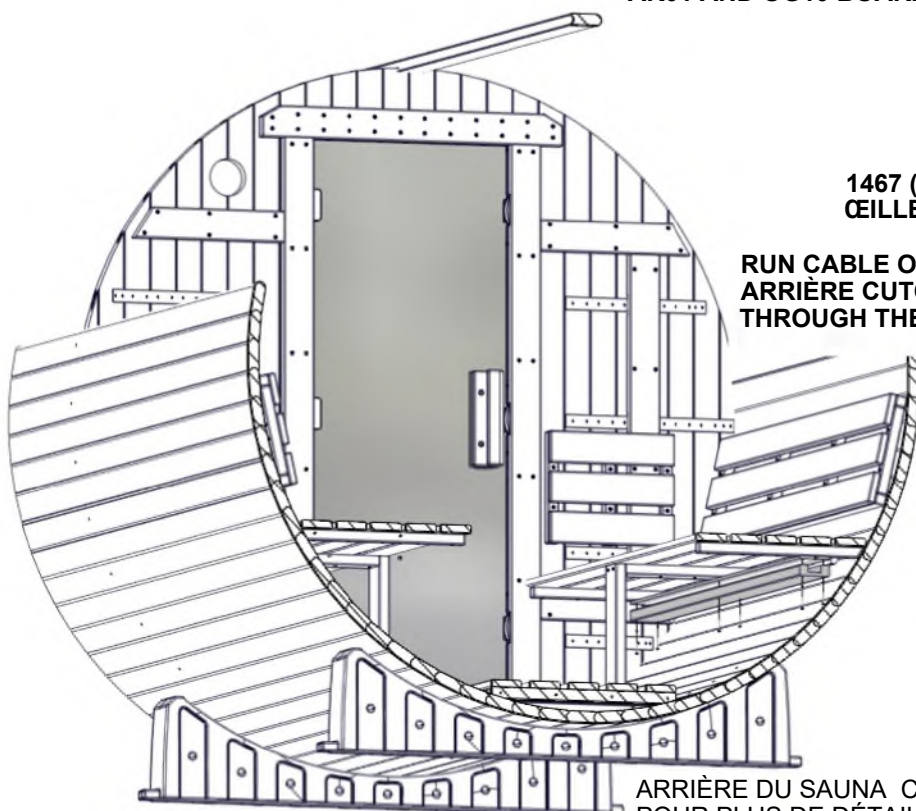

ARRIÈRE DU SAUNA CACHÉ
POUR PLUS DE DÉTAILS.

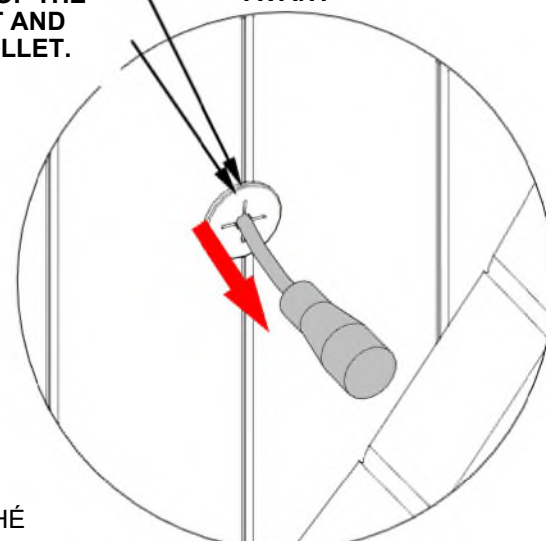

ARRIÈRE

ÉTAPE 27 - INSTALLATION DU PANNEAU DE COMMANDE

QTÉ	N° DE PIÈCE	DESCRIPTION
3	H101440	VIS TWH 8x1 SS-BLK

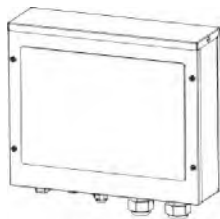

A4M05590-01 PANNEAU DE COMMANDE BOX
(x1)

- RETIRER LA PLAQUE DE COUVERTURE DU BOÎTIER DU PANNEAU DE COMMANDE.
- CENTRE LE BOÎTIER DU PANNEAU DE COMMANDE SUR LA PAROI ARRIÈRE À ENVIRON 18 7/8 POUCES AU-DESSUS DU SOL, COMME ILLUSTRÉ.
- REPOSEZ LA PLAQUE DE COUVERCLE

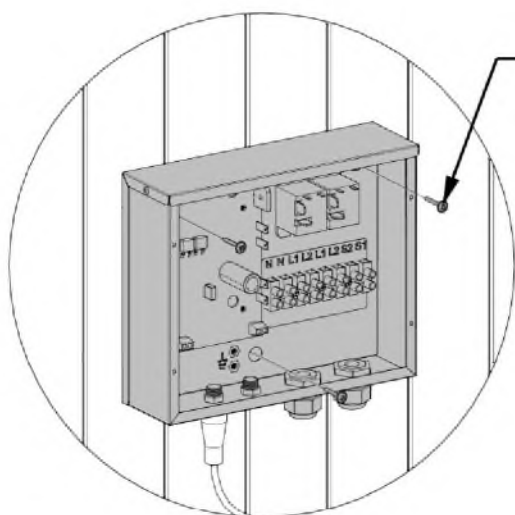

1440 (x3)
VIS-1"

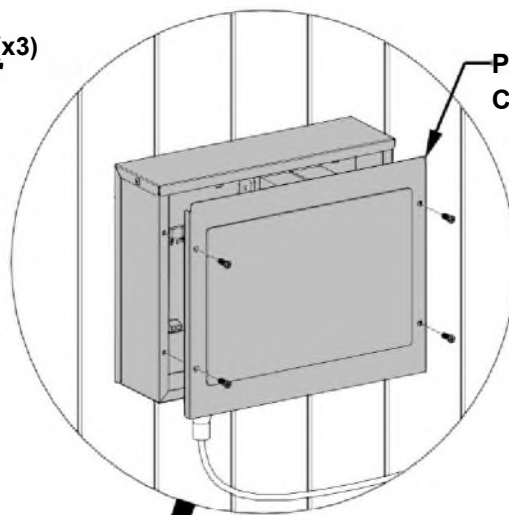

PLAQUE DE
COUVERTURE

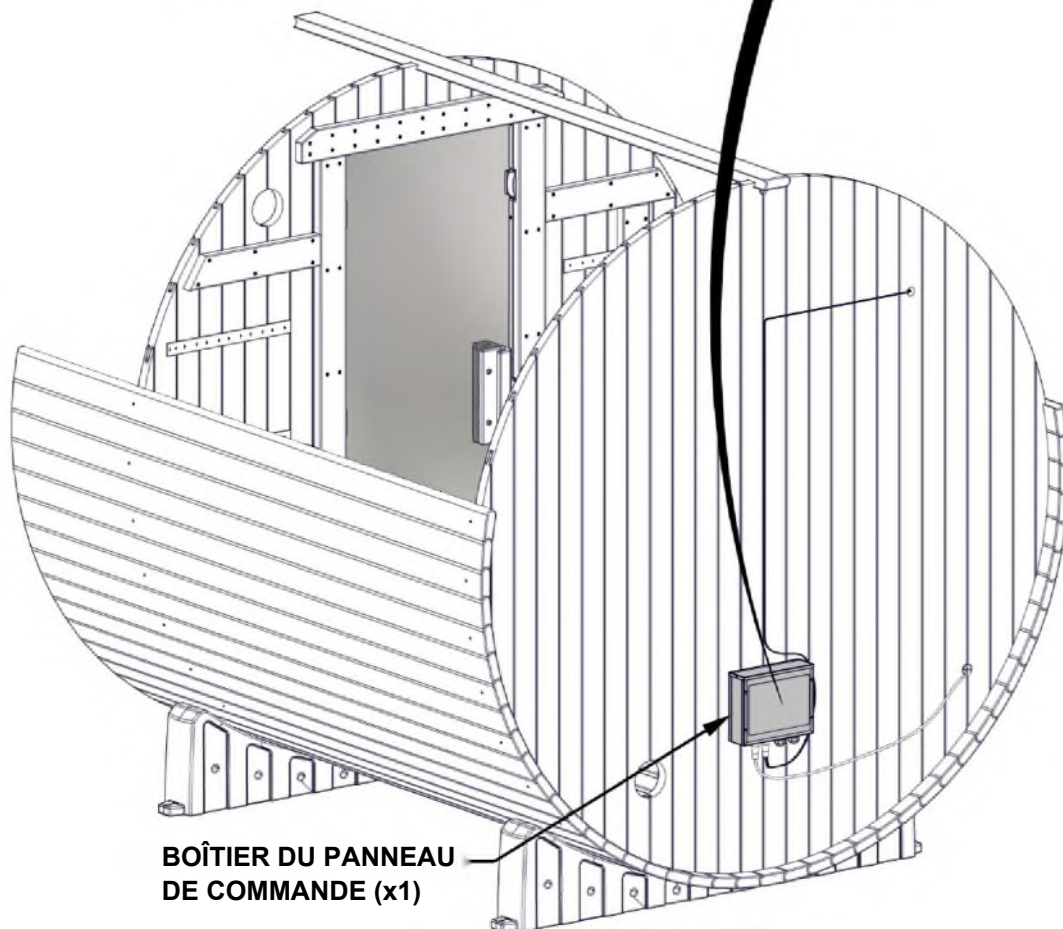

BOÎTIER DU PANNEAU
DE COMMANDE (x1)

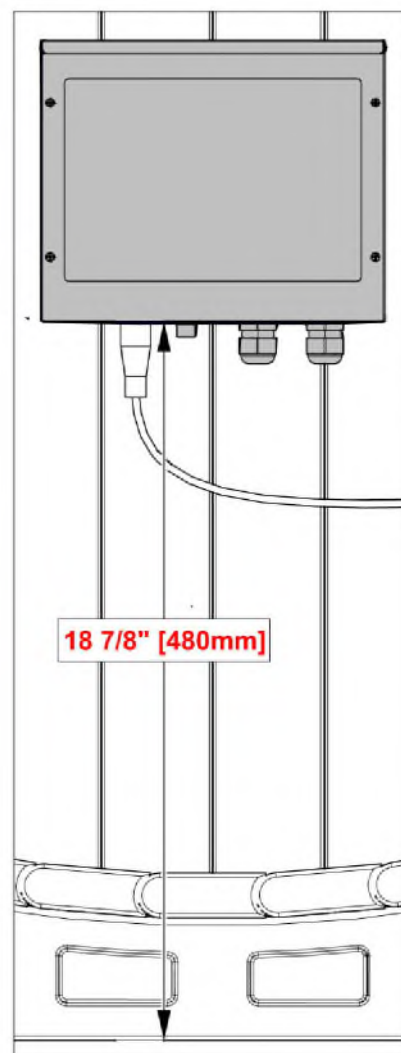

18 7/8" [480mm]

ÉTAPE 28 - ASSEMBLAGE DU PANNEAU DE COMMANDE

QTÉ	N° DE PIÈCE	DESCRIPTION
4	H101428	VIS TFH 8X1 3/4 SS-BLK

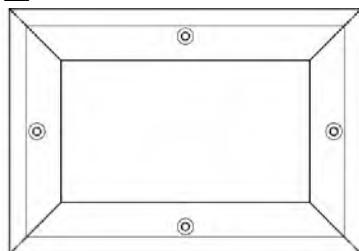

TF01 CADRE DE GARNITURE - W2A04797
(x1) 7/8"x5 9/16"x8 1/16" (22x142x204)

- PLACEZ LE CADRE DE FINITION SUR LE PANNEAU DE COMMANDE EN VOUS ASSURANT QU'IL S'ADAPTE BIEN AUTOUR DU PANNEAU DE COMMANDE ET FIXEZ-LE COMME INDiqué.

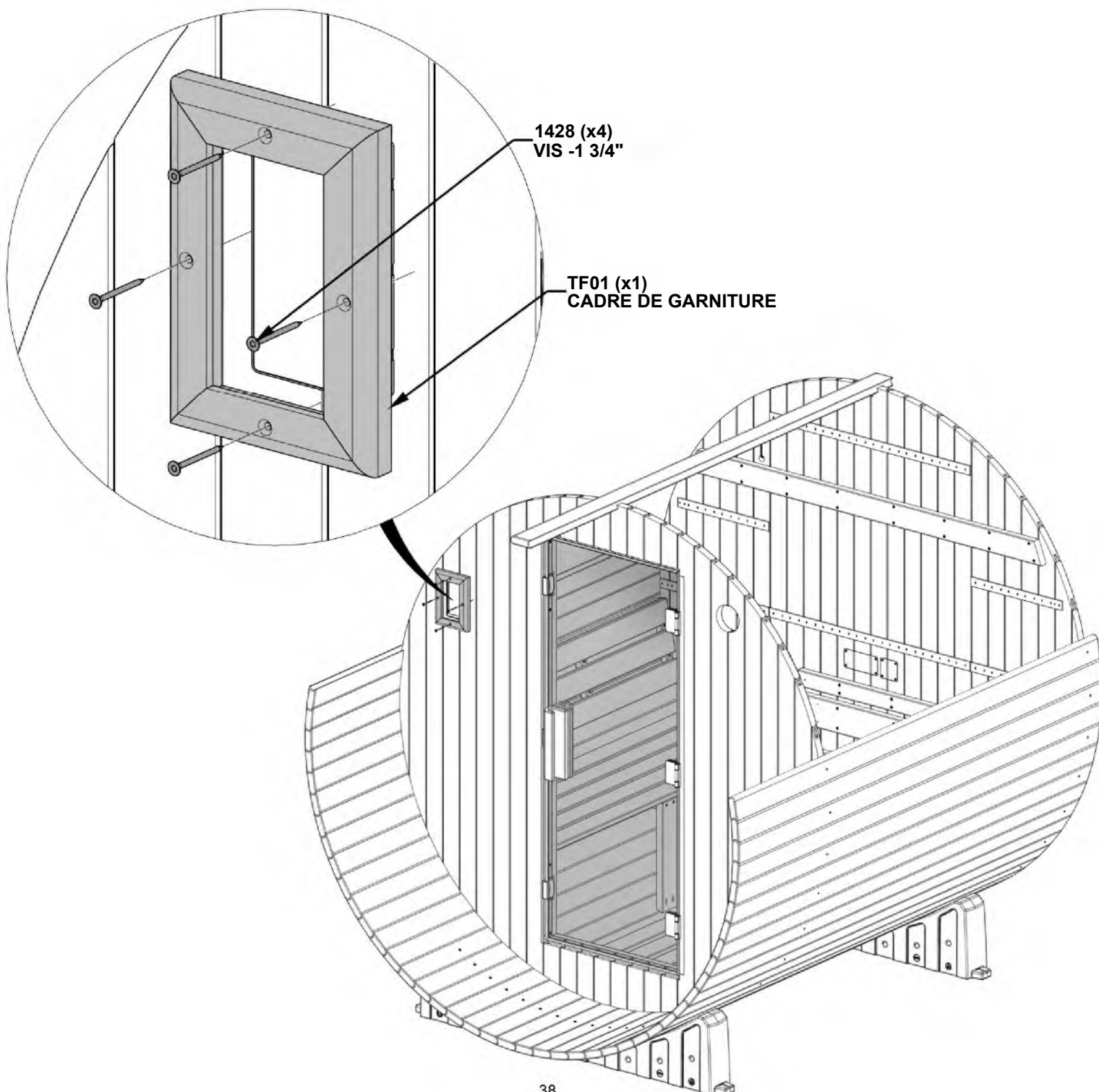

ÉTAPE 29 - ASSEMBLAGE DE VENTILATION

QTÉ	N° DE PIÈCE	DESCRIPTION
3	H101426	VIS TFH 8X1 1/4 SS-BLK
4	H101437	VIS TWH 8x5/8 SS-BLK

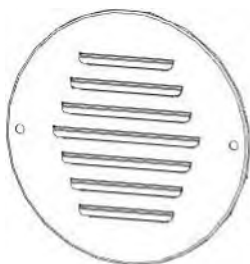

A4M05285 COUVERCLE DE VENTILATION
(x2)

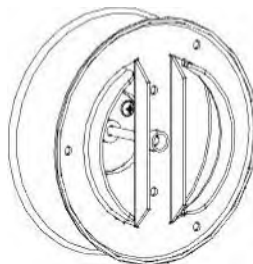

A4M05592 ASSEMBLAGE DE VENTILATION
(x1)

- AVANT DE FIXER LE COUVERCLE DE VENTILATION, DÉVISSER LE COUVERCLE DE VENTILATION RÉGLABLE DE L'INSERT DE BASE DE VENTILATION.

- UNE FOIS L'INSERT DE BASE DE VENTILATION FIXÉ, REVISSER LE COUVERCLE DE VENTILATION RÉGLABLE.

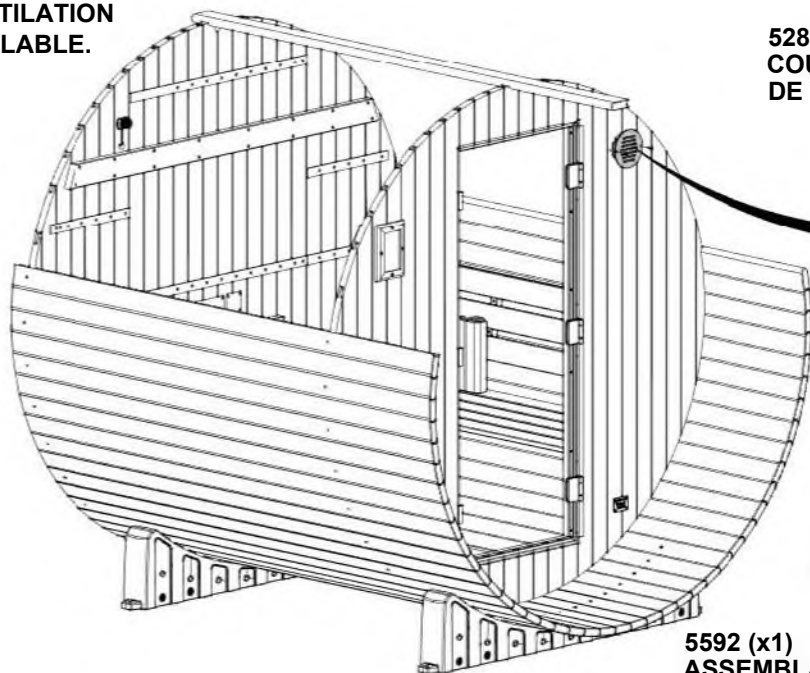

5285 (x2)
COUVERCLE
DE VENTILATION

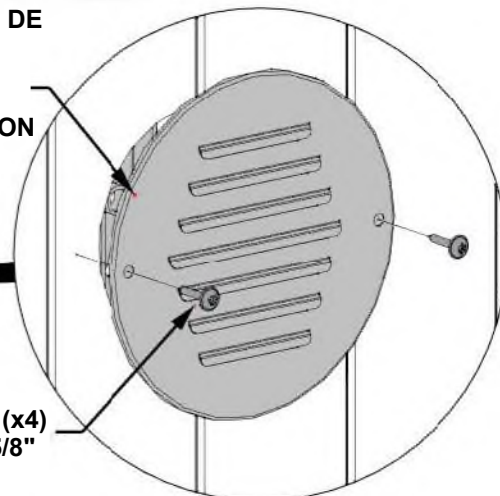

1437 (x4)
VIS-5/8"

1426 (x3)
VIS -1 1/4"

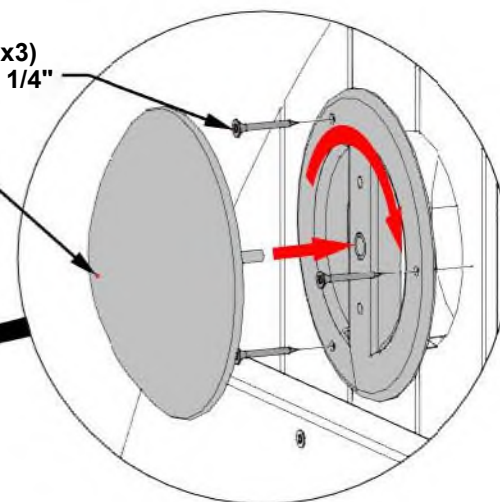

5592 (x1)
ASSEMBLAGE DE
VENTILATION'

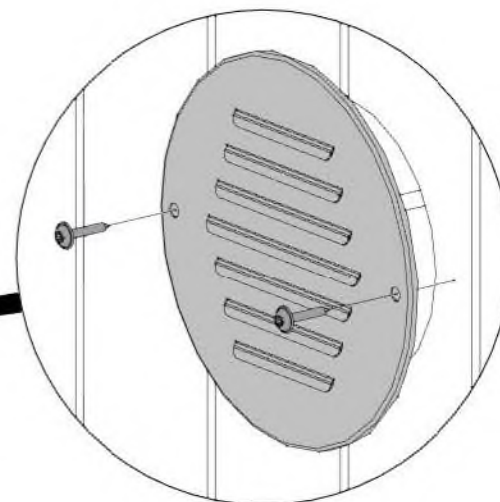
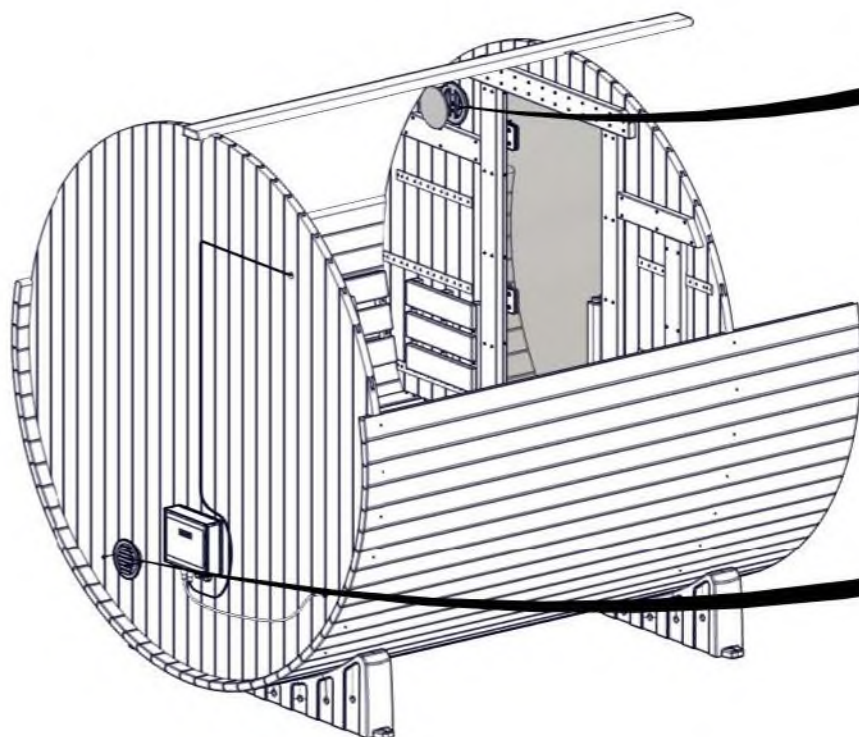

ÉTAPE 30 - ASSEMBLAGE DU BARIL



OG01 PLANCHE PÉRIMÉTRIQUE - W4L21906
(x32) 1 3/16"x3 3/8"x81 15/16" (30x86x2082)



KIT D'ENTRETOISES POUR PANNEAUX - W2A04884
(X1)

- IL EST RECOMMANDÉ D'ATTACHER/FIXER UN CORDAGE OU UNE SANGLE AUTOUR DU BARIL POUR MAINTENIR LES PLANCHES EN PLACE.
- ALIGNEZ LA RAINURE DES PLANCHES PÉRIMÉTRALES AVEC LES ENSEMBLES DE MURS AVANT ET ARRIÈRE.
- EN TRAVAILLANT DE BAS EN HAUT, EMPILER LES PLANCHES PÉRIMÉTRIQUES DES DEUX CÔTÉS JUSQU'À CE QU'ELLES SE RENCONTRENT AU SOMMET.
- RETIRER LA PLANCHE SUPÉRIEURE QUI A ÉTÉ INSTALLÉE PLUS TÔT POUR MAINTENIR LES MURS ET LA REFIXER À L'ENDROIT QUI CONVIENT LE MIEUX POUR TERMINER LE PÉRIMÈTRE DU TONNEAU.
- FIXEZ UNE OU DEUX DES PLANCHES PÉRIMÉTRIQUES AUX MURS À L'AIDE D'UN PETIT CLOU POUR LES MAINTENIR EN PLACE.
- IL EST POSSIBLE QUE CERTAINES PLANCHES D'ESPACEMENT, PROVENANT DU KIT D'ESPACEMENT, SOIENT NÉCESSAIRES POUR COMBLER LES ESPACES ENTRE LES PLANCHES PÉRIMÉTRIQUES AFIN D'OBTENIR UN AJUSTEMENT PARFAIT.

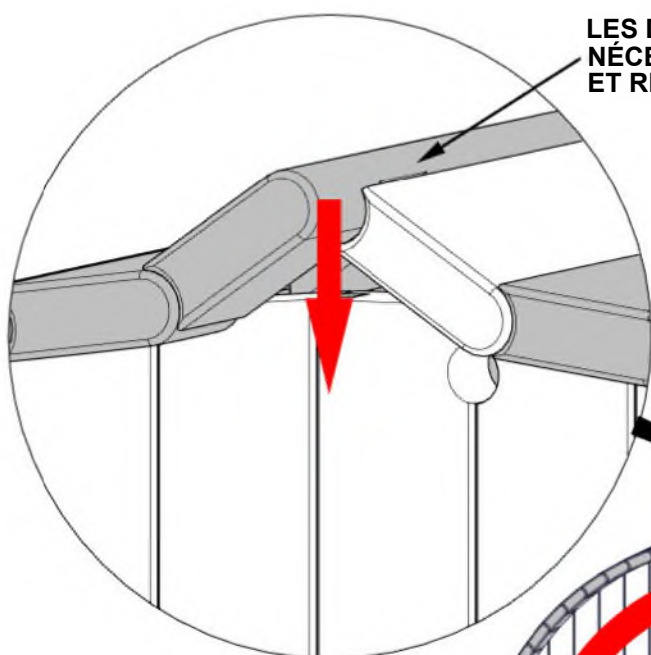

LES DERNIÈRES PLANCHES POURRONT
NÉCESSITER D'ÊTRE ROULÉES VERS L'EXTÉRIEUR
ET REPUSSEZ-LES EN PLACE COMME INDiqué.

**CORDE OU SANGLE
LACÉE LÂCHEMENT
(NON FOURNIE)**

OG01 (x32)
PLANCHE PÉRIMÉTRIQUE

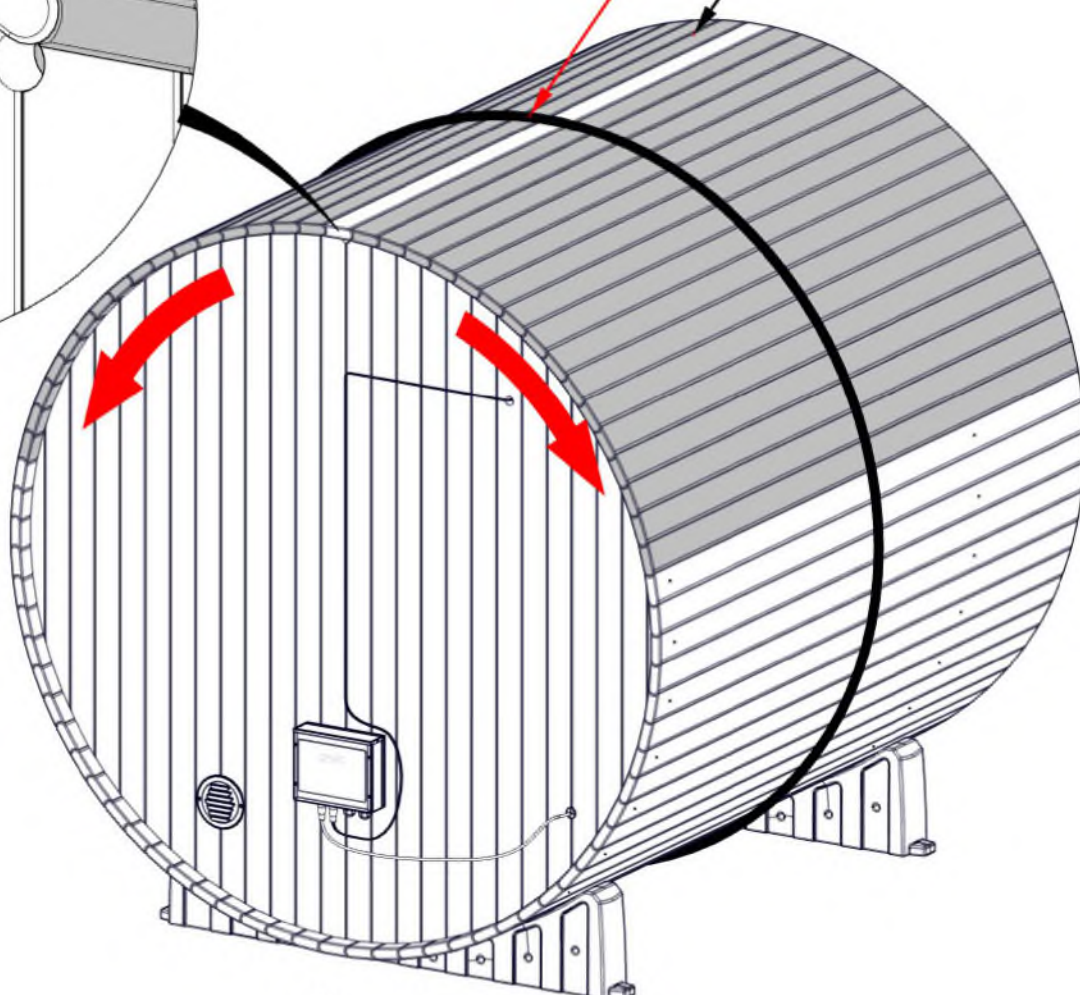

ÉTAPE 31 - ASSEMBLAGE DU BARIL

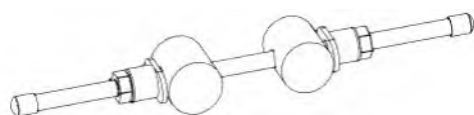

A4M05671 SANGLE DE SERRAGE
(x4)



A4M05277 SANGLE
(x4)

- ENROULEZ LA SANGLE AUTOUR DU SAUNA COMME INDiqué.
- POSITIONNEZ DEUX SANGLES POUR RECOUVRIER LES CLOUS INSTALLÉS À L'ÉTAPE 11.
- LA SANGLE AVANT SERA SITUÉE À 50 mm DU BORD AVANT DU SAUNA, ET LA QUATRIÈME SANGLE SERA SITUÉE À 1 162 mm DE LA SANGLE AVANT, COMME INDiqué. SINON, LES SANGLES POURRAIENT GÉNER LES VIS DE LA TÔLE DU TOIT.
- INSÉREZ LES INSERTIONS DE SERRAGE DANS LES ŒILLETS DES SANGLES.
- INSÉREZ LE FILETAGE À TRAVERS LES INSERTIONS ET CONNECTEZ LA QUINCAILLERIE COMME INDiqué.
- AVANT DE SERRER, VÉRIFIEZ QUE LES SANGLES SONT CORRECTEMENT POSITIONNÉES ET DROITES.
- LES ATTACHES DE LA SANGLE PEUVENT ÊTRE ALIGNÉES OU DÉCALÉES SELON VOS PRÉFÉRENCES PERSONNELLES.
- SERREZ TOUS LES ÉCROUX DE MANIÈRE UNIFORME.
- RETIRER LA CORDE/SANGLE UTILISÉE À L'ÉTAPE PRÉCÉDENTE.

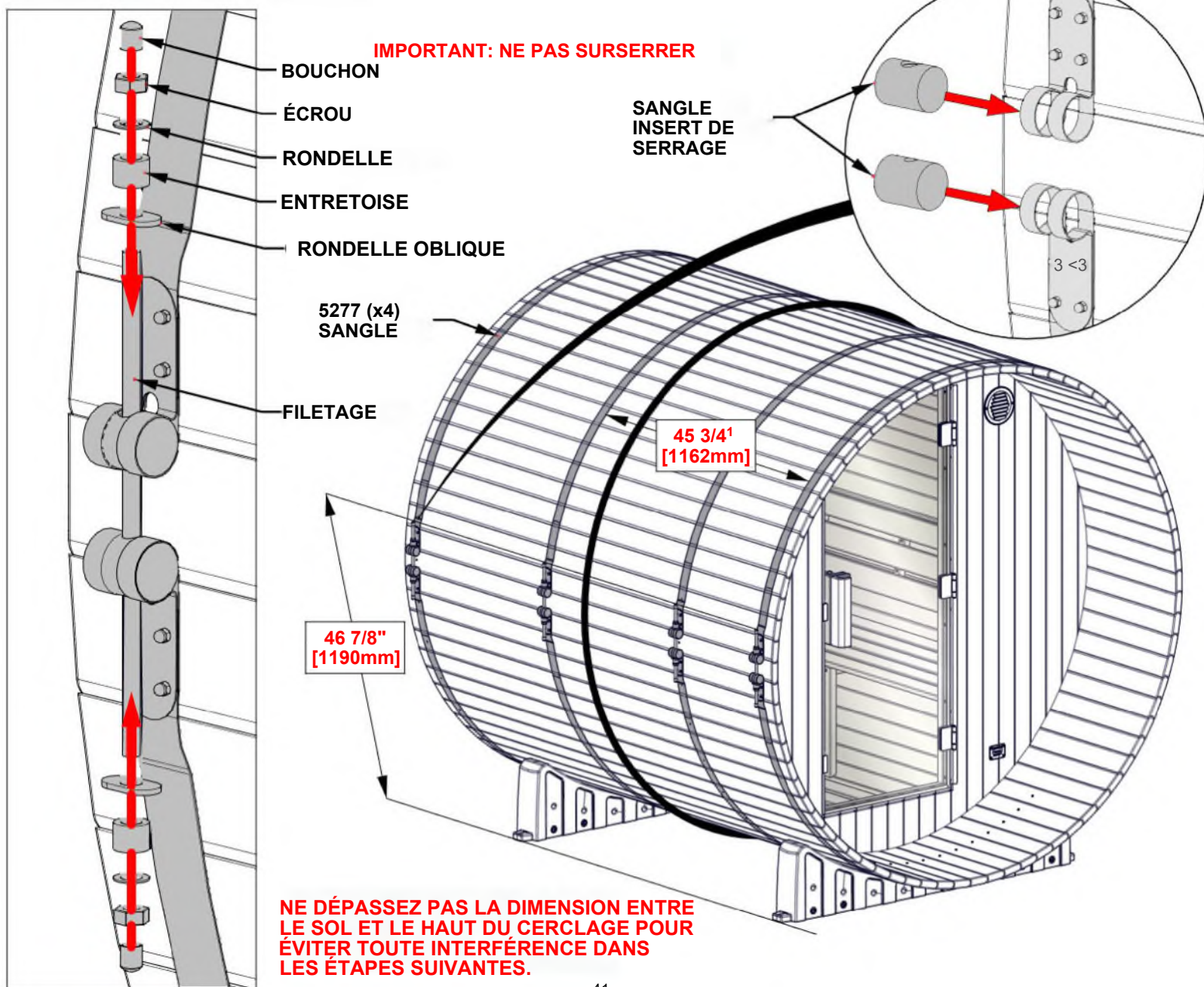

ÉTAPE 32 - ASSEMBLAGE
D'ECLAIRAGE

QTÉ	N° DE PIÈCE	DESCRIPTION
2	H101437	VIS TWH 8x5/8 SS-BLK



- INSTALLEZ L'ŒILLET EN HAUT DU PANNEAU MURAL ARRIÈRE COMME INDiqué.
- INSTALLEZ LES CLIPS SUR LA PLANCHE CENTRALE SUPÉRIEURE COMME INDiqué À L'AIDE DES DIMENSIONS APPROXIMATIVES. (DÉTAIL « A »)
- FAITES PASSER LE CORDON À TRAVERS LA DÉCOUPE ET L'ŒILLET. (DÉTAIL « B »)
- ENCLIQUETEZ LA LUMIÈRE LED DANS LES CLIPS DE LUMIÈRE. (DÉTAIL « C »)

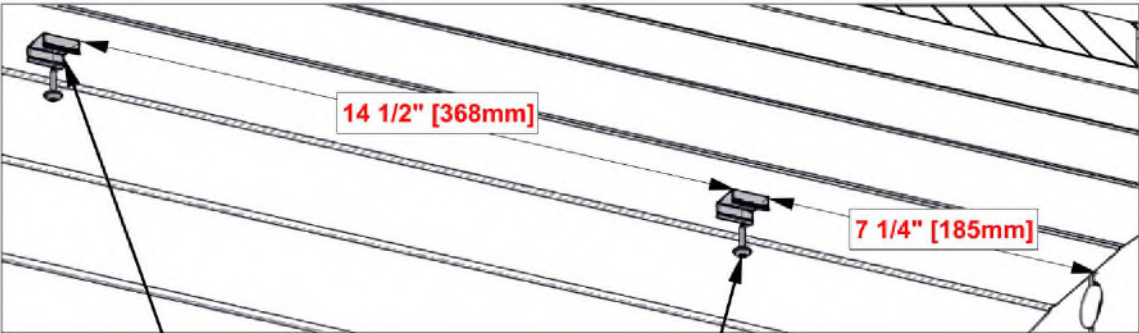

CLIP DE
LUMIÈRE(x2)

DÉTAIL 'A'

1437 (x2)
VIS - 5/8"

1467 (x1)
ŒILLET - 25mm

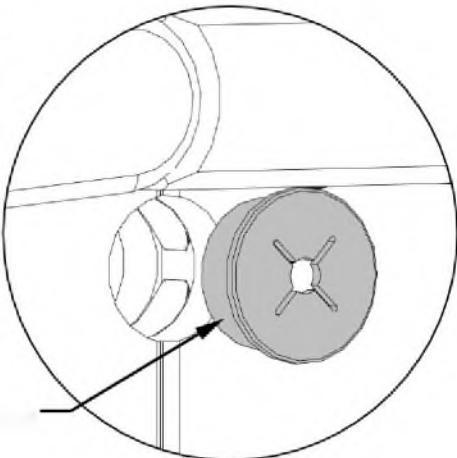

VUE ARRIÈRE

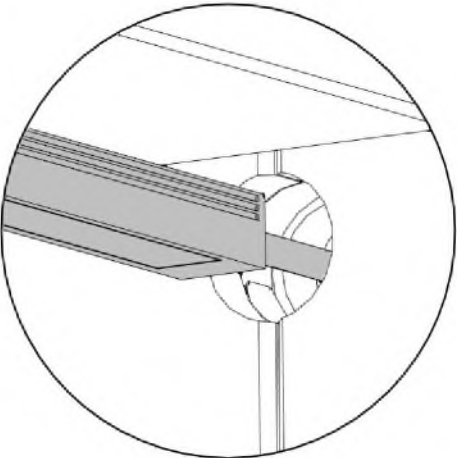

DÉTAIL 'B'

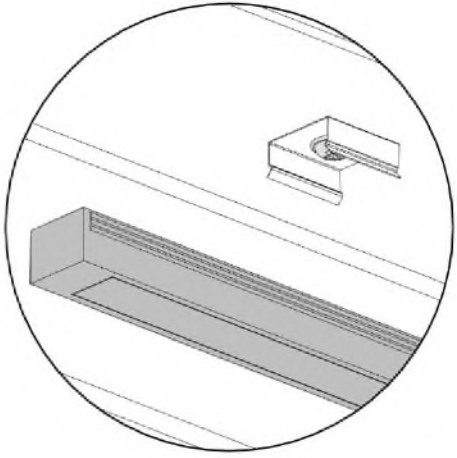

DÉTAIL 'C'

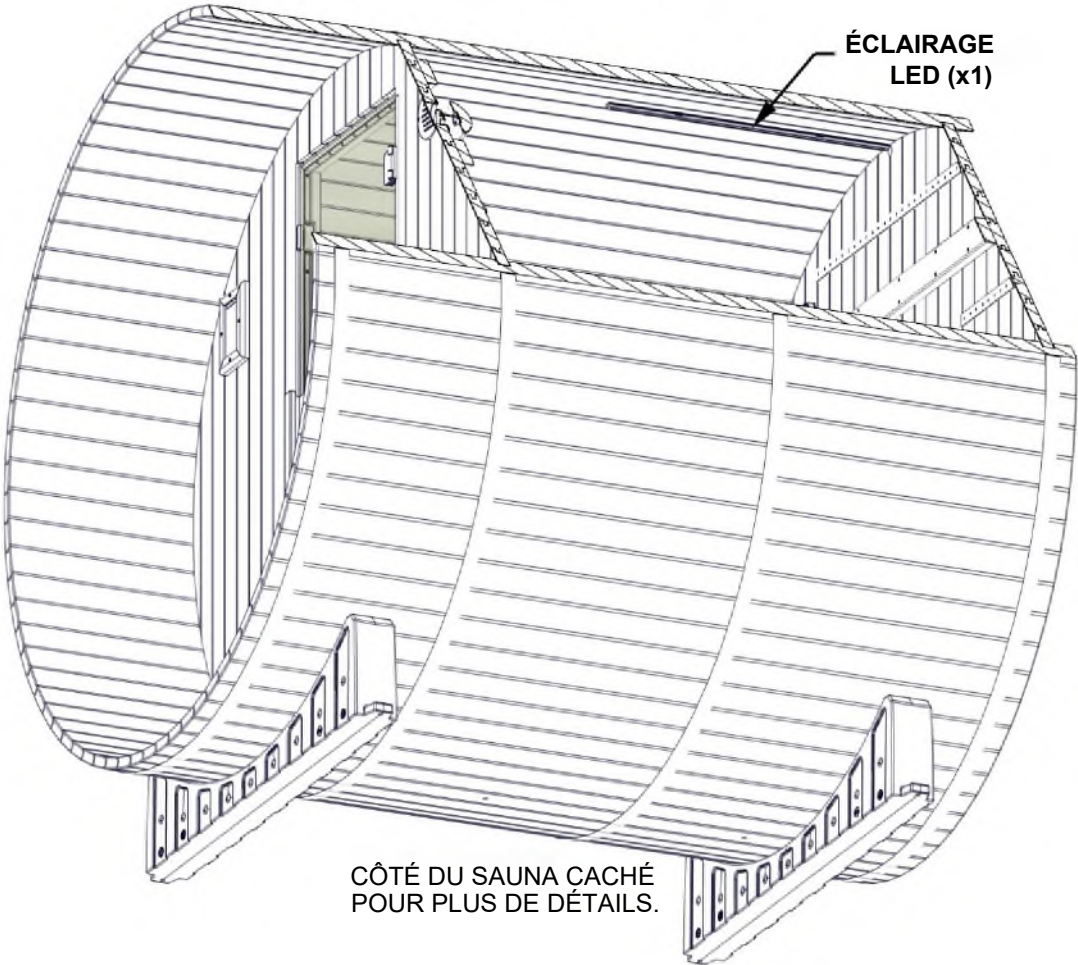

CÔTÉ DU SAUNA CACHÉ
POUR PLUS DE DÉTAILS.

ÉTAPE 33 - ÉLECTRIQUE

QTÉ	N° DE PIÈCE	DESCRIPTION
10	H101409	VIS PPH 4x1/2 BLK
6	H101437	VIS TWH 8x5/8 SS-BLK

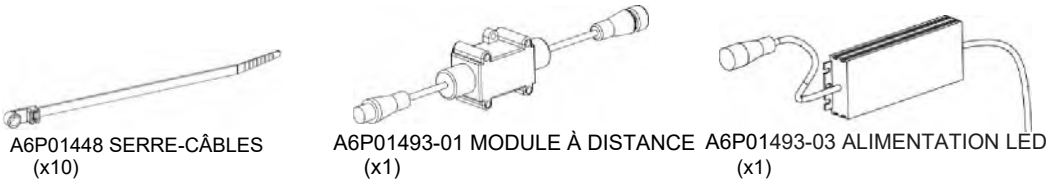

- LOCATE MODULE À DISTANCES AND POWER SUPPLIES IN APPROXIMATE LOCATIONS.
- ENSURE MODULE À DISTANCES AND POWER SUPPLIES ARE ORIENTED HORIZONTALLY WHEN ATTACHING.
- USE ZIP TIES WHERE NEEDED TO ATTACH AND ORGANIZE CORDS.

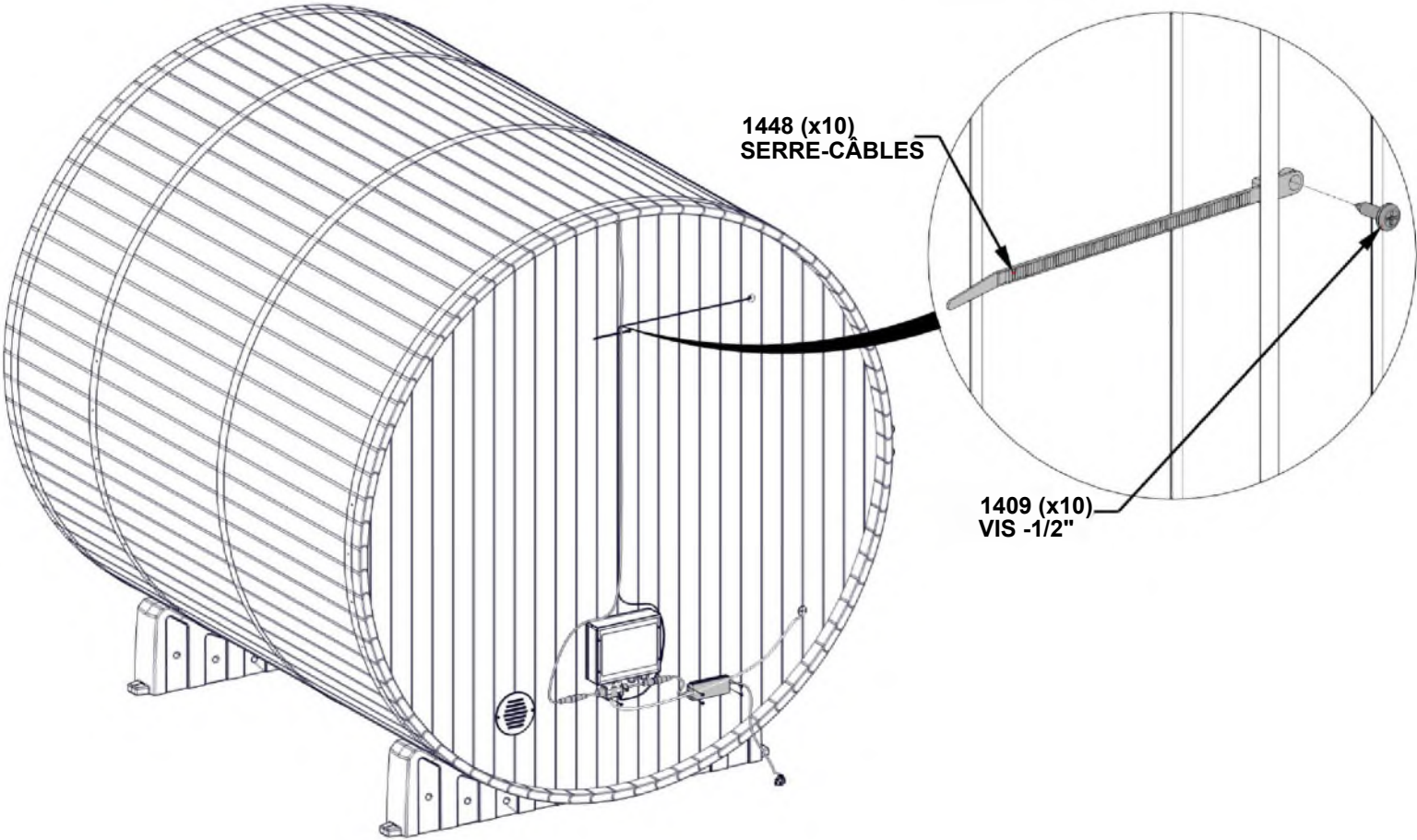
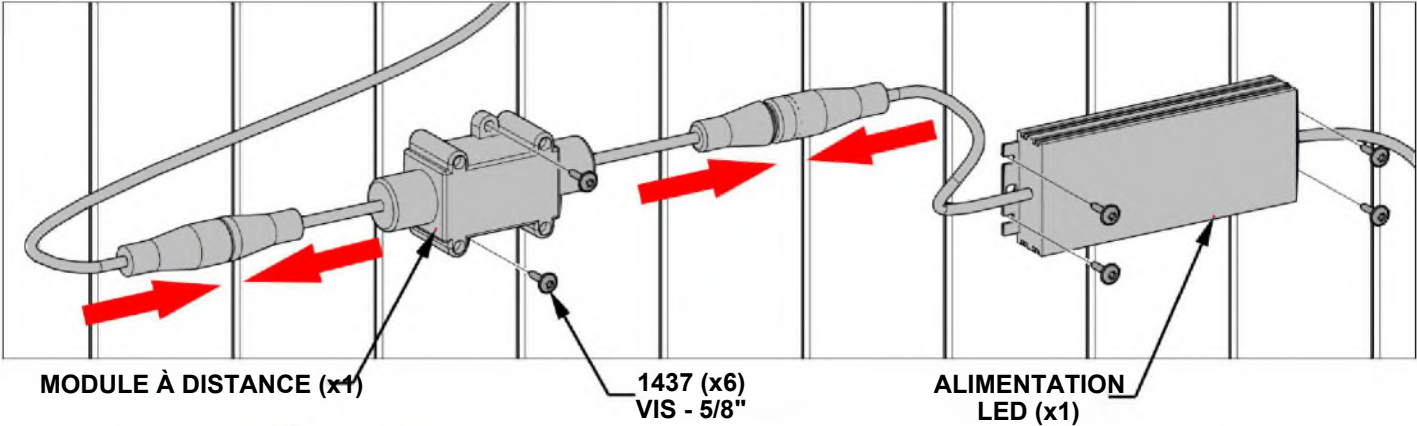

ÉTAPE 34 - ASSEMBLAGE DES GARNITURES

QTÉ	N° DE PIÈCE	DESCRIPTION
60	H101429	VIS TFH 8X2 SS-BLK

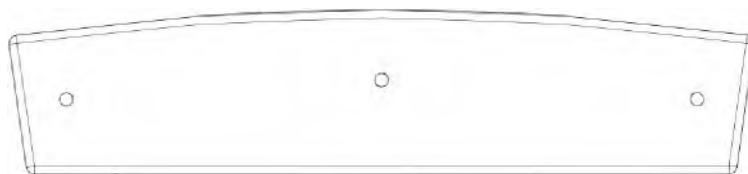

NR02 GARNITURE - W4L21866
(x20) 13/16"x2 3/8"x10 15/16" (20x60x278)

**REMARQUE : OBSERVEZ
LE JOINT MURAL POUR
TROUVER LE CENTRE
DU BARIL**

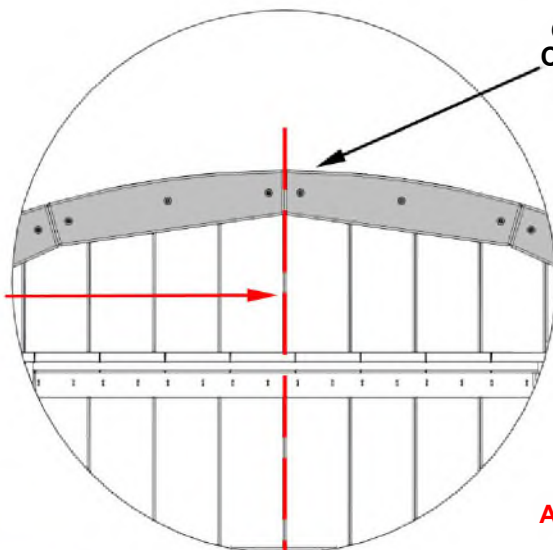

VUE AVANT

**COMMENCEZ LA FINITION AU CENTRE DU
CULOT ET PROCÉDEZ VERS LE BAS DANS
LES DEUX SENS POUR L'AVANT ET
L'ARRIÈRE DE L'APPAREIL.**

ALIGNE

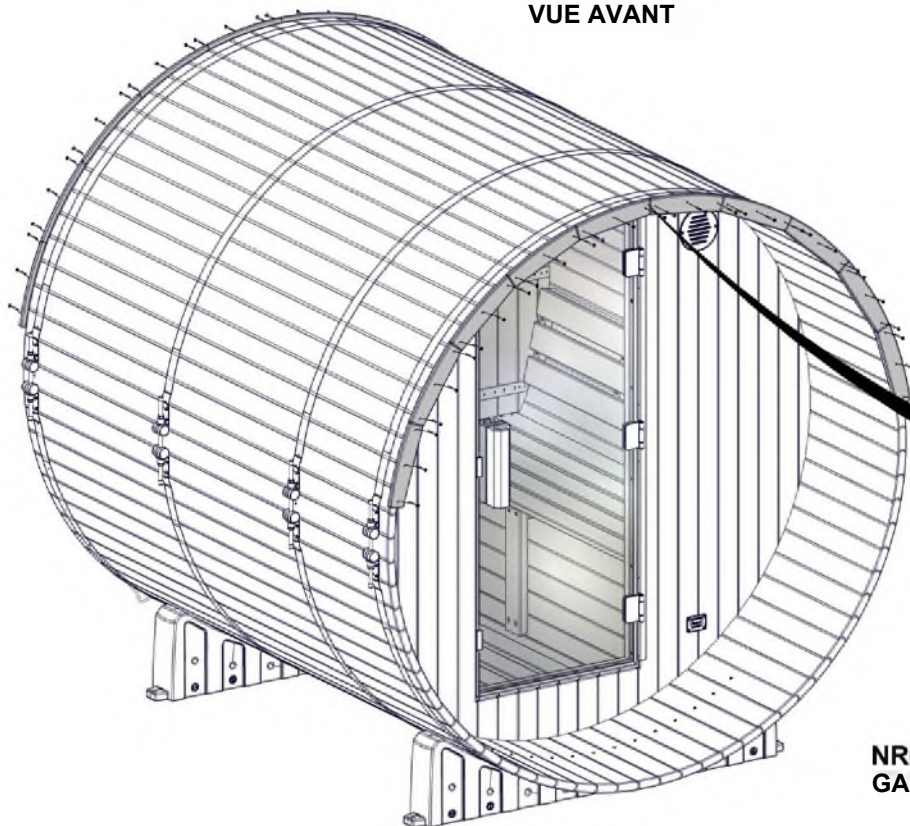
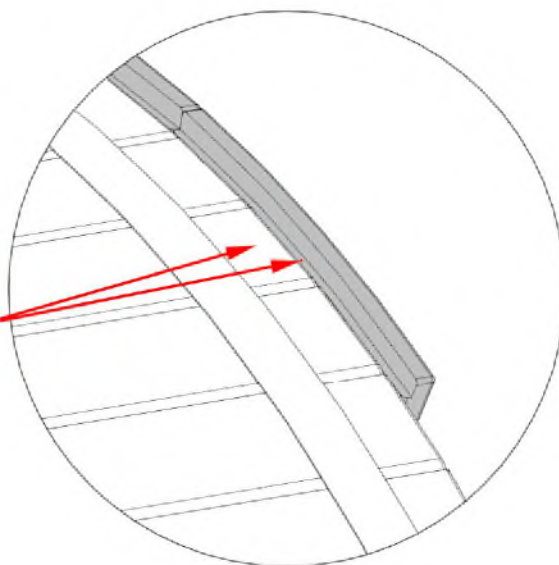

NR02 (x20)
GARNITURE

1429 (x60)
VIS - 2"

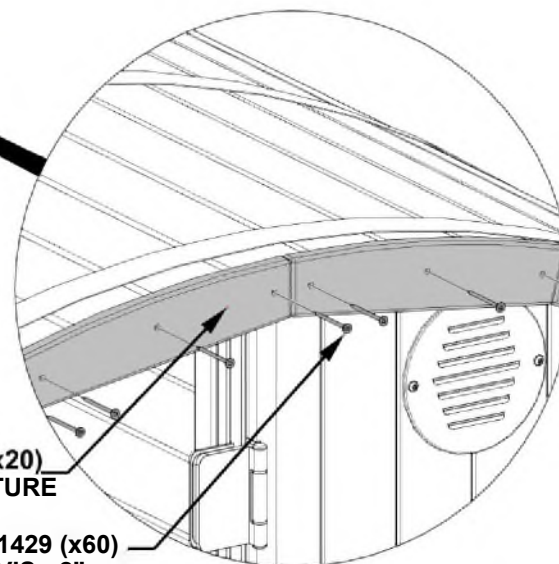

ÉTAPE 35 - ASSEMBLAGE DU TOIT

QTÉ	N° DE PIÈCE	DESCRIPTION
60	H101117	VIS À BOIS 10-16x3/4" BLK



A4M05615 TÔLE D'ACIER 29GA
(x6)

- **AVERTISSEMENT : PORTER DES GANTS LORS DE LA MANIPULATION DE TÔLES D'ACIER.**
- **IMPORTANT : RETIREZ LE FILM BLEU AVANT L'INSTALLATION.**
- **INSTALLEZ LES FEUILLES EN COMMENÇANT PAR LA FEUILLE EN HAUT À DROITE, COMME INDiqué.**
- **ASSUREZ-VOUS QUE LA PREMIÈRE NERVURE EST CENTRÉE SUR LE HAUT DU SAUNA.**
- **CONTINUEZ À INSTALLER LES FEUILLES SUR LE CÔTÉ DROIT DU SAUNA EN VEILLANT À CE QU'ELLES SE CHEVAUCHENT CORRECTEMENT.**
- **UNE FOIS LES 3 FEUILLES DE DROITE INSTALLÉES, INSTALLEZ LES TROIS FEUILLES DE GAUCHE.**
- **IMPORTANT : CHAQUE PANNEAU SUPÉRIEUR DOIT RECOUVRIER LE PANNEAU INFÉRIEUR. CELA EST ESSENTIEL POUR ÉVITER LES FUITES.**

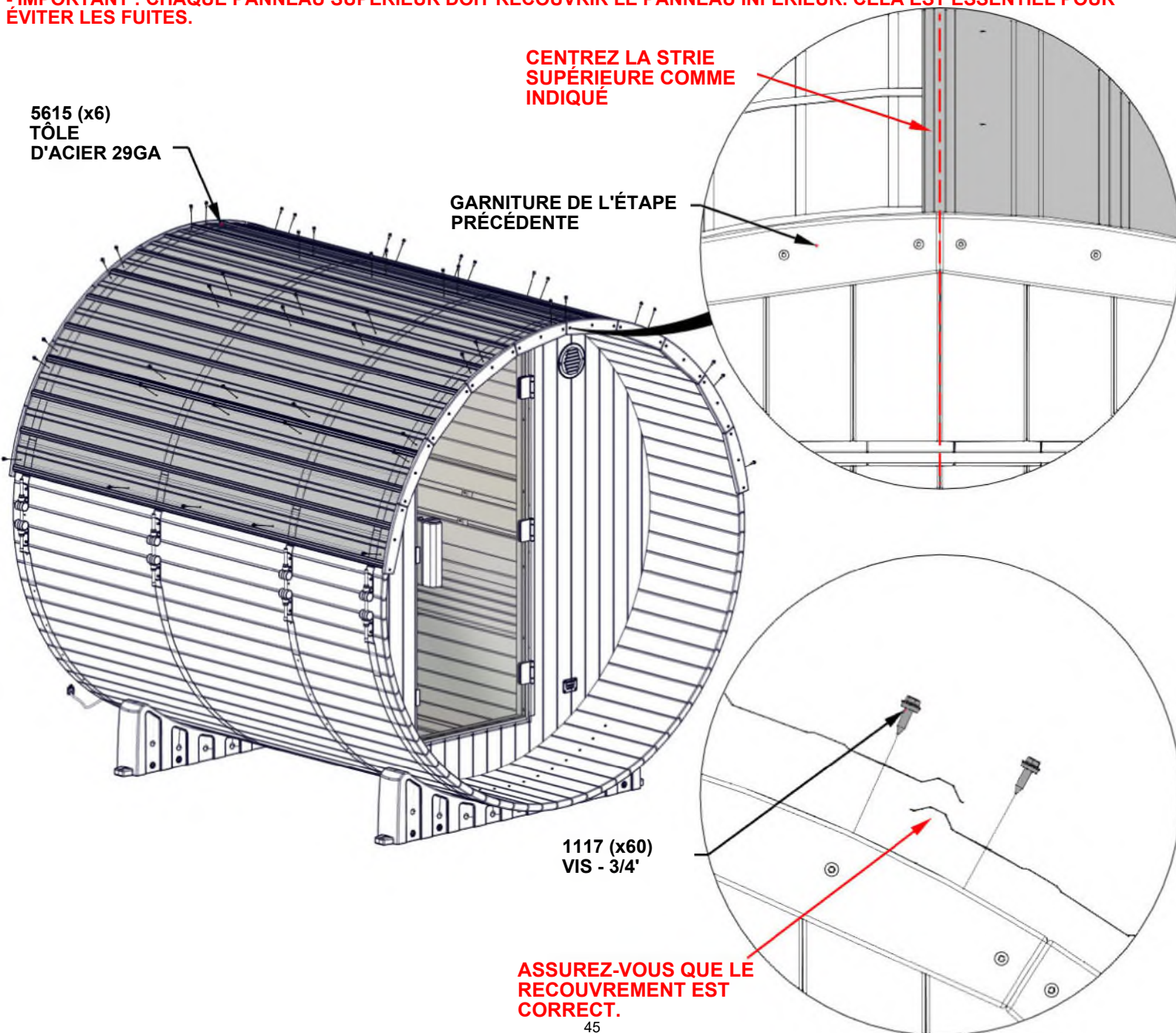

ÉTAPE 36 - ASSEMBLAGE DE PROTECTION DU CHAUFFAGE

QTÉ	N° DE PIÈCE	DESCRIPTION
20	H101428	VIS TFH 8X1 3/4 SS-BLK



NR03 (x5) PANNEAU DE PROTECTION DU RÉCHAUFFEUR - W4L21874
13/16"x2 3/8"x16 9/16" (20x60x420)



0002 PANNEAU DE PROTECTION DU RÉCHAUFFEUR - W4L21875
(x1) 1 3/16"x1 3/16"x21 7/16" (30x30x544)



0004 PANNEAU DE PROTECTION DU RÉCHAUFFEUR - W4L21871
(x1) 1 3/16"x1 3/16"x21 7/16" (30x30x544)

- ALIGNEZ LES TROUS DU NR03 AVEC LES TROUS PILOTES DU 0002 ET DU 0004.

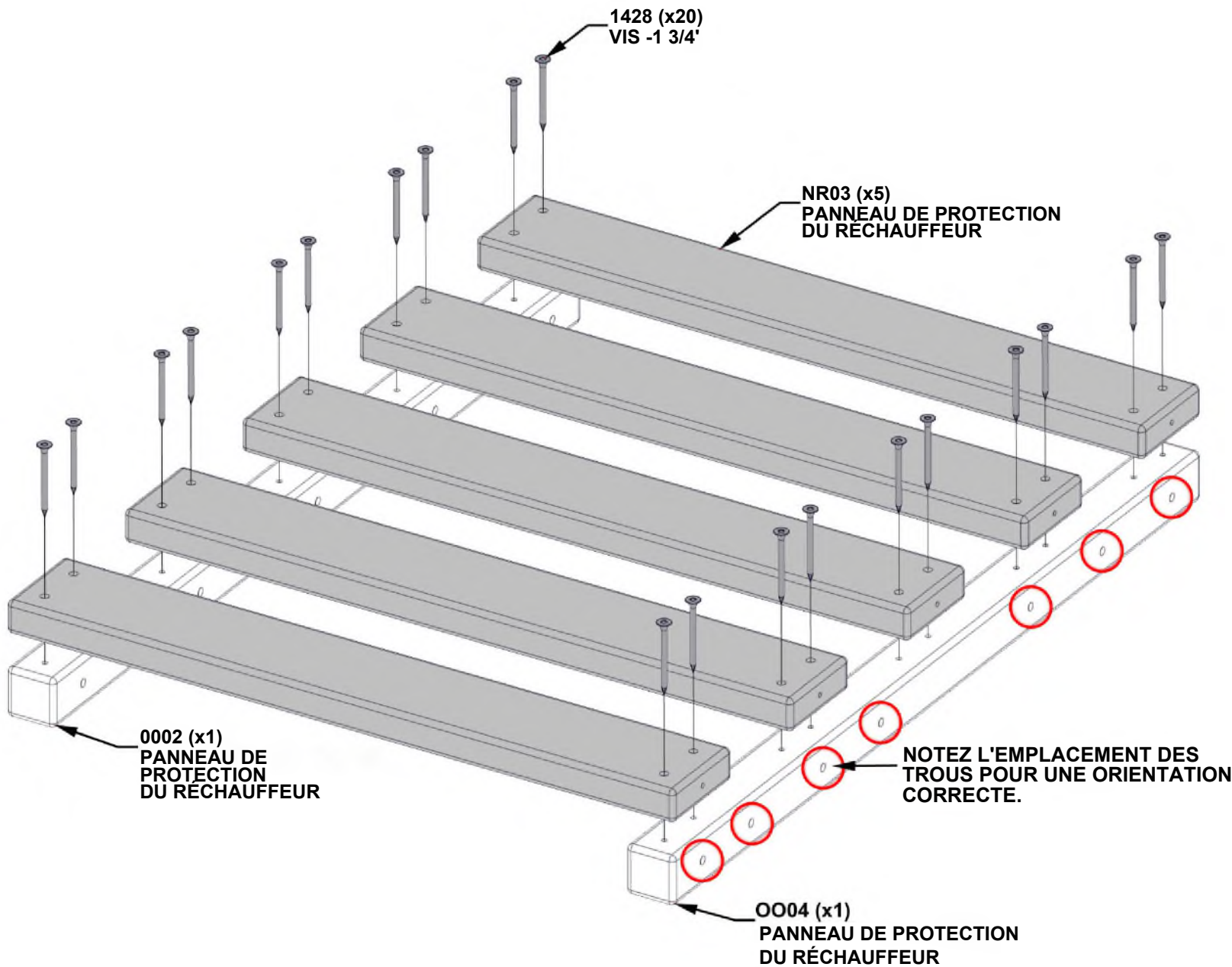

ÉTAPE 37 - ASSEMBLAGE DE PROTECTION DU CHAUFFAGE

QTÉ	N° DE PIÈCE	DESCRIPTION
20	H101428	VIS TFH 8X1 3/4 SS-BLK



NR03 PANNEAU DE PROTECTION DU RÉCHAUFFEUR - W4L21874
(x5) 13/16"x2 3/8"x16 9/16" (20x60x420)



OO02 PANNEAU DE PROTECTION DU RÉCHAUFFEUR - W4L21875
(x1) 1 3/16"x1 3/16"x21 7/16" (30x30x544)



OO04 PANNEAU DE PROTECTION DU RÉCHAUFFEUR-W4L21871
(x1) 1 3/16"x1 3/16"x21 7/16" (30x30x544)

- ALIGNEZ LES TROUS DU NR03 AVEC LES TROUS PILOTES DU OO02 ET DU OO04.

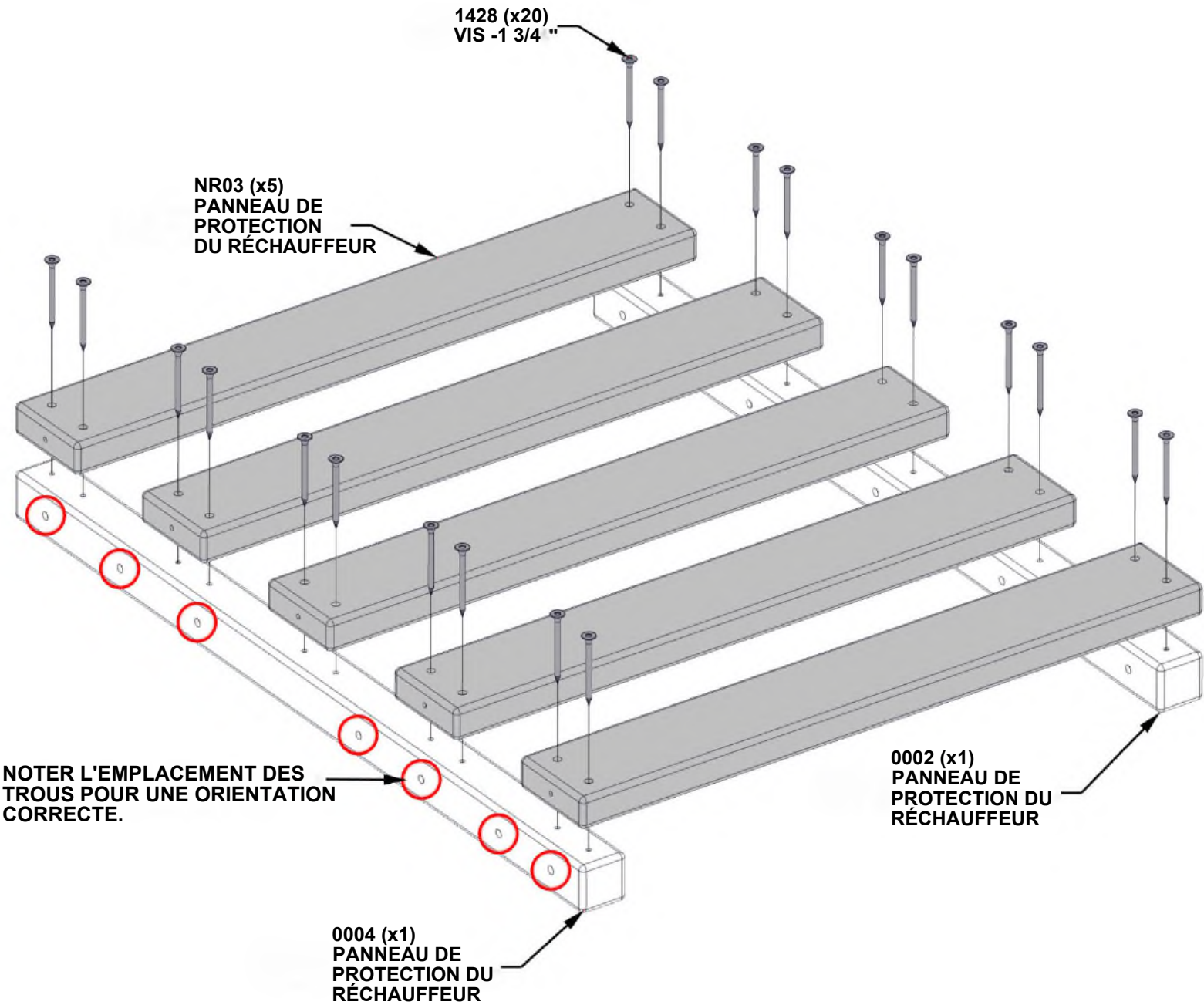

ÉTAPE 38 - ASSEMBLAGE DE PROTECTION DU CHAUFFAGE

QTÉ	N° DE PIÈCE	DESCRIPTION
20	H101428	VIS TFH 8X1 3/4 SS-BLK



ASSEMBLAGE DU RÉCHAUFFEUR D'ÉTAPE 36



ASSEMBLAGE DU RÉCHAUFFEUR D'ÉTAPE 37



NR01 PANNEAU DE PROTECTION DU RÉCHAUFFEUR -W4L21872
(x5) 13/16"x2 3/8"x23 15/16" (20x60x608)

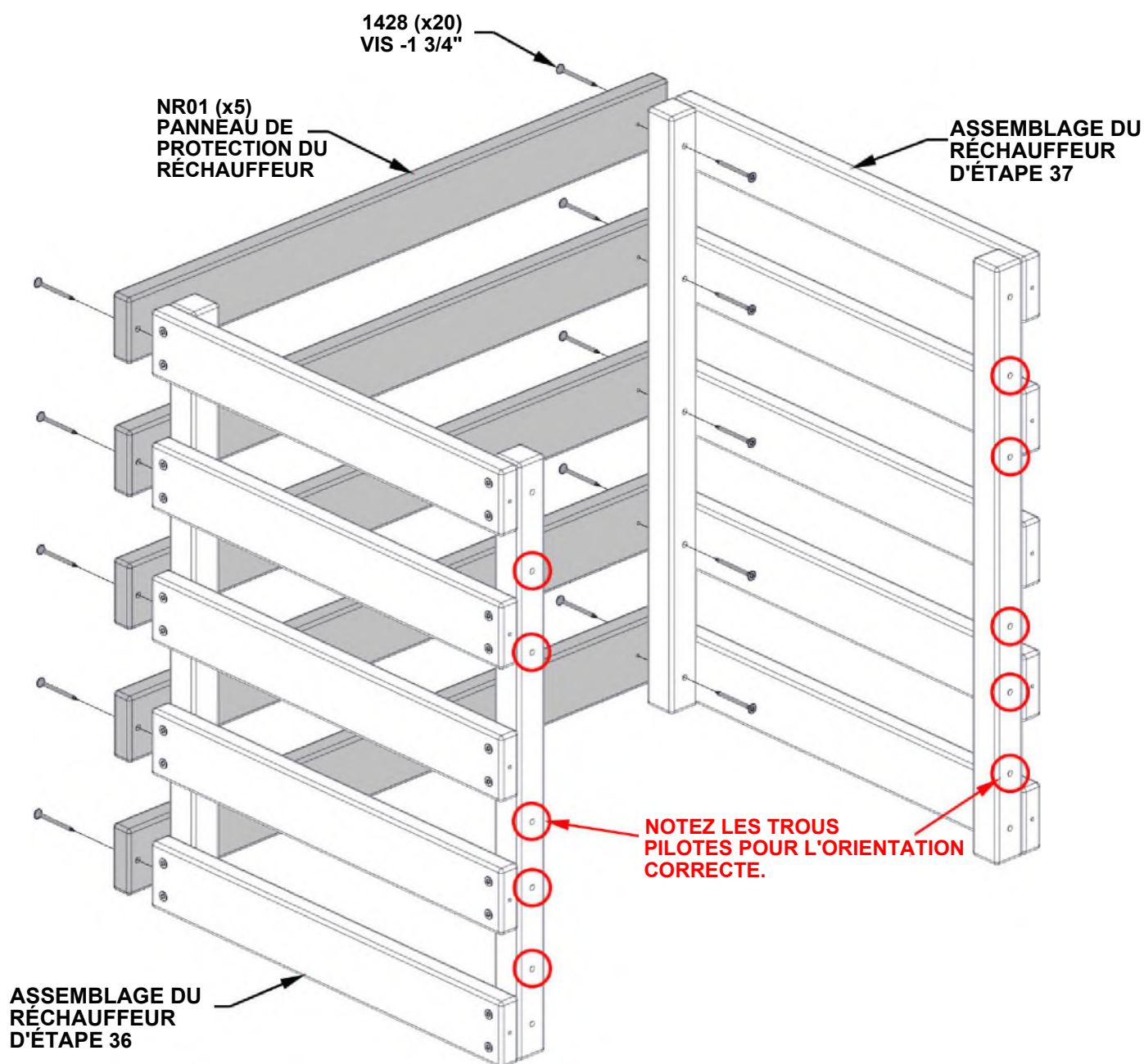

ÉTAPE 39 - ASSEMBLAGE DE PROTECTION DU CHAUFFAGE

QTÉ	N° DE PIÈCE	DESCRIPTION
14	H101434	VIS TFH 8X3 1/4 SS-BLK

- POSITIONNEZ L'ENSEMBLE DE PROTECTION DU RÉCHAUFFEUR COMME INDiqué.
- ALIGNEZ LES TROUS DE PASSAGE SUPÉRIEURS ET INFÉRIEURS AVEC LES TROUS DE PASSAGE DES PANNEAUX DE FIXATION PROTECTION PRÉCÉDEMMENT INSTALLÉS, PUIS FIXEZ.
- S'ASSURER QUE LES CÔTÉS DE L'ENSEMBLE DE PROTECTION DU RÉCHAUFFEUR SONT AU MÊME NIVEAU QUE LES EXTRÉMITÉS PLANCHES D'ESPACEMENT DU RÉCHAUFFEUR PRÉCÉDEMMENT INSTALLÉES.

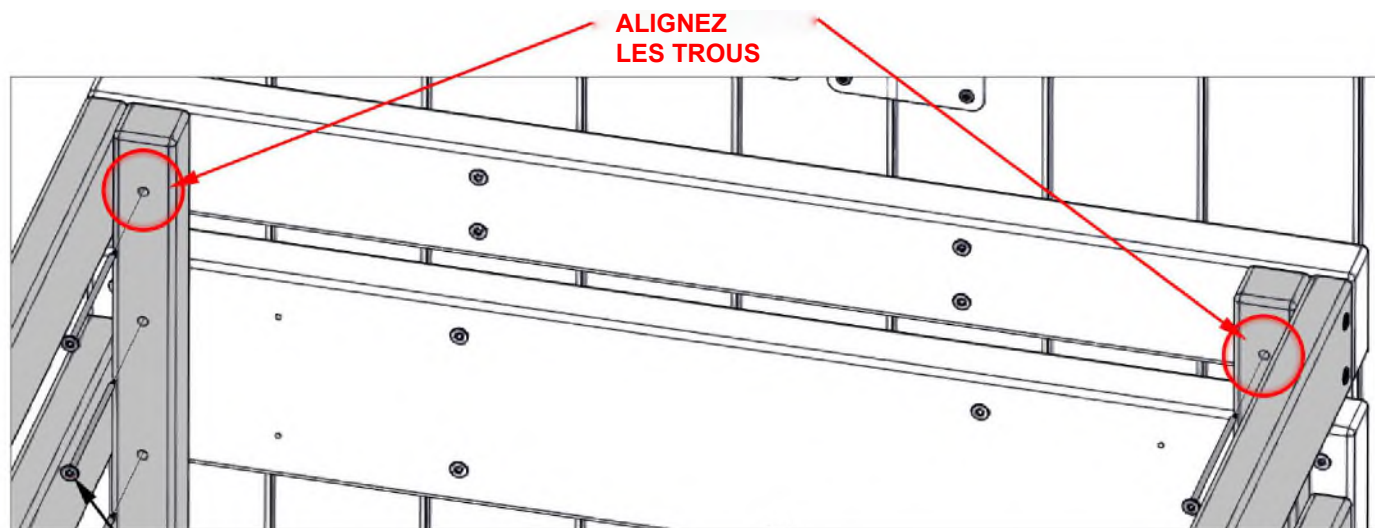

1434 (x14)
VIS - 3 1/4"

PROTECTION DU
CHAUFFAGE DE L'ÉTAPE
PRÉCÉDENTE

AVANT DU SAUNA
CACHÉ POUR PLUS
DE DÉTAILS.

ÉTAPE 40 - INSTALLATION DU SUPPORT DU CHAUFFAGE

QTÉ	N° DE PIÈCE	DESCRIPTION
8	H101468	VIS À TÊTE RELEVÉE 8x1"

- INSÉRER LES VIS DANS LES TROUS DE GUIDAGE DES PLANCHES D'ESPACEMENT DU PROTÈGE-CHAUFFAGE.

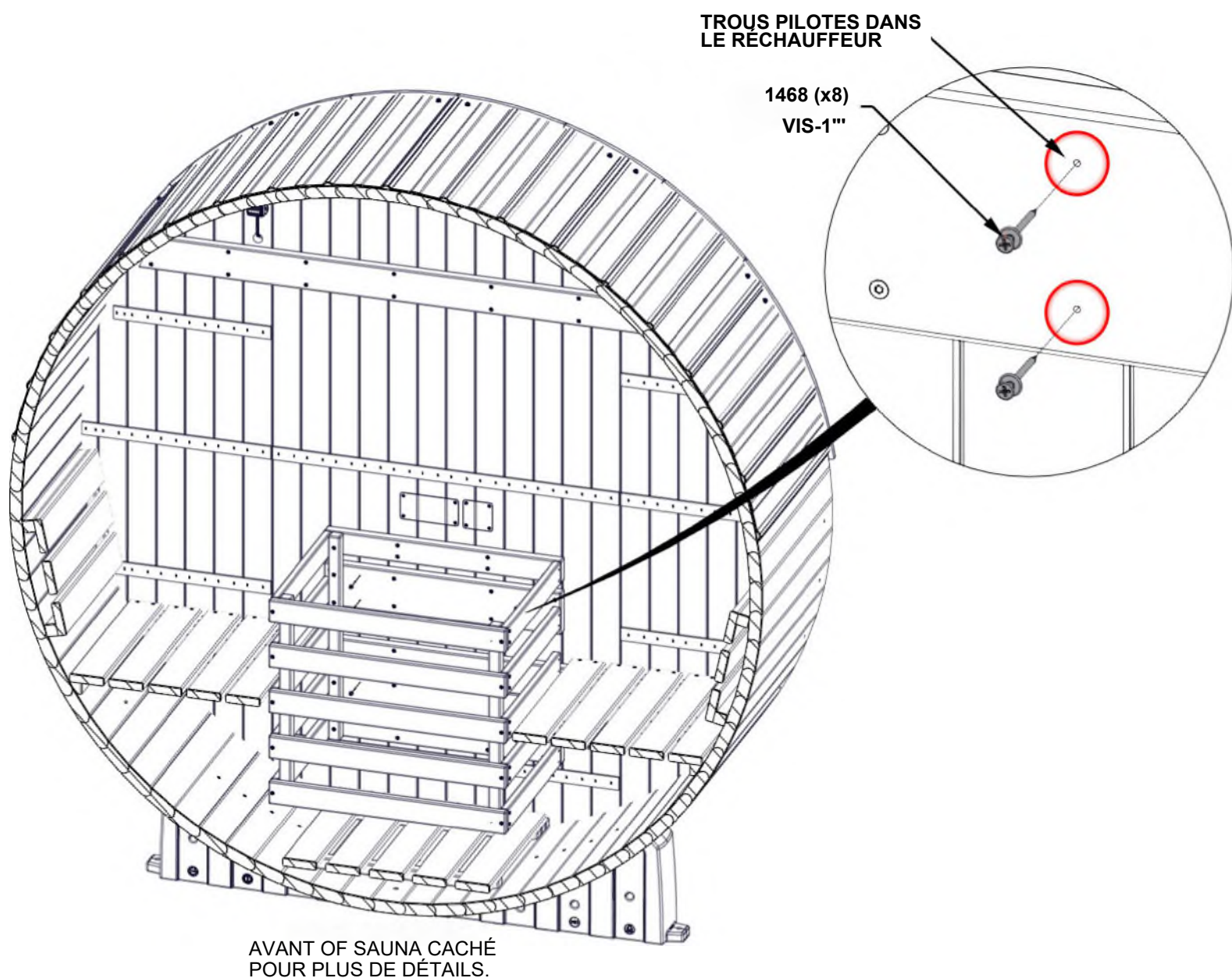

ÉTAPE 41 - ASSEMBLY DE BANC

QTÉ	N° DE PIÈCE	DESCRIPTION
12	H101429	VIS TFH 8X2 SS-BLK



OG09 TAQUET MURAL -W4L21909
(x2) 1 3/16"x3 3/8"x18 7/8" (30x86x480)

- À L'AIDE DES DIMENSIONS INDIQUÉES, FIXEZ COMME IL EST INDIQUÉ.
- ASSUREZ-VOUS QUE LES MESURES SONT PRISES À PARTIR DE LA RAINURE EXTÉRIÈRE ET INFÉRIEURE DE L'OUVERTURE DE LA PORTE

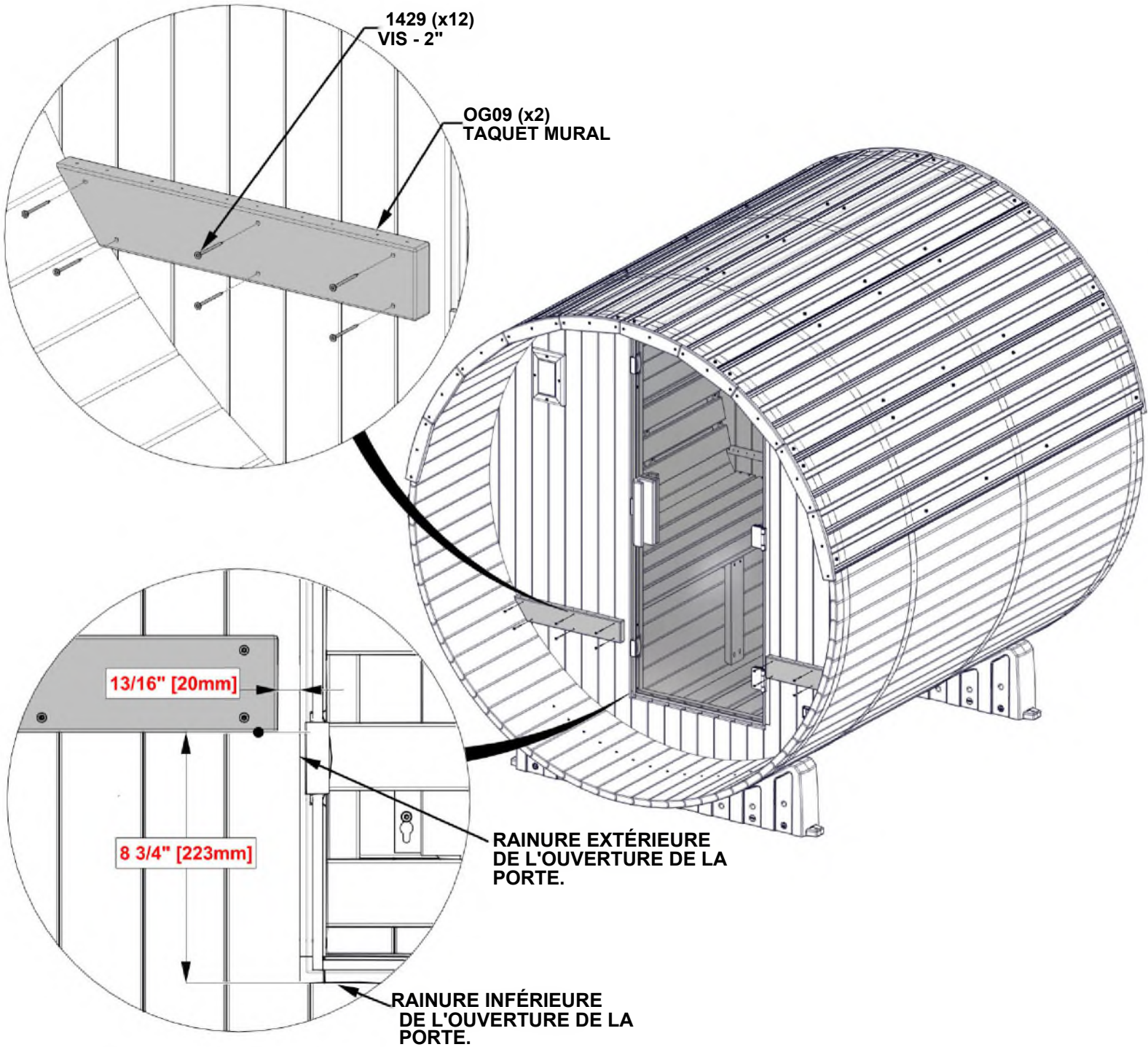

ÉTAPE 42 - ASSEMBLY DE BANC

QTÉ	N° DE PIÈCE	DESCRIPTION
3	H101429	VIS TFH 8X2 SS-BLK
2	H101431	VIS TFH 8X2 1/2 SS-BLK
2	H101443	VIS TWH 8x1 1/2 SS-BLK

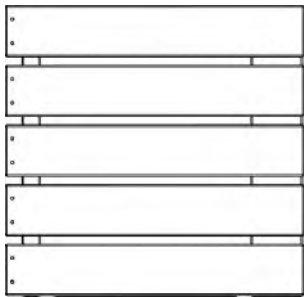

BA04 ASSEMBLAGE DE BANC EXTÉRIEURE - W2A04808
(x1) 1 15/16"x19 3/16"x19 3/4" (50x487x502)



OG04 RENFORT DE BANC - W4L21860
(x1) 1 3/16"x3 3/8"x16 3/8" (30x86x416)

- 1) INSTALLEZ LE RENFORT DE BANC OG04 SUR L'ENSEMBLE DE BANC. (DÉTAIL « A »)
- 2) PUSSEZ LE BANC AVEC LA PLANCHE DE RENFORT CONTRE LE MUR JUSQU'À CE QU'IL TOUCHE LA PAROI LATÉRALE.
- 3) VÉRIFIEZ L'ALIGNEMENT DES TROUS À L'EXTRÉMITÉ DU BANC AVEC LES TROUS DE GUIDAGE SUR LA GOUPILLE FIXÉE AU MUR. (DÉTAIL « B »)
- 4) ASSUREZ-VOUS QUE LE RENFORT DE BANQUETTE EST PERPENDICULAIRE À LA BANQUETTE ET INSTALLEZ (2) VIS 1443. (DÉTAIL « C »)
- 5) METTEZ LE BANC À NIVEAU À LA FOIS D'AVANT EN ARRIÈRE ET D'UN CÔTÉ À L'AUTRE, PUIS FIXEZ-LE À LA PAROI LATÉRALE COMME INDIQUÉ. (DÉTAIL « D »)

ALIGNEZ LES TROUS DE L'ENSEMBLE DU BANC AVEC LES TROUS DE GUIDAGE DE LA GOUPILLE.

BA04 (x1)
ASSEMBLAGE DE
BANC EXTÉRIEURE

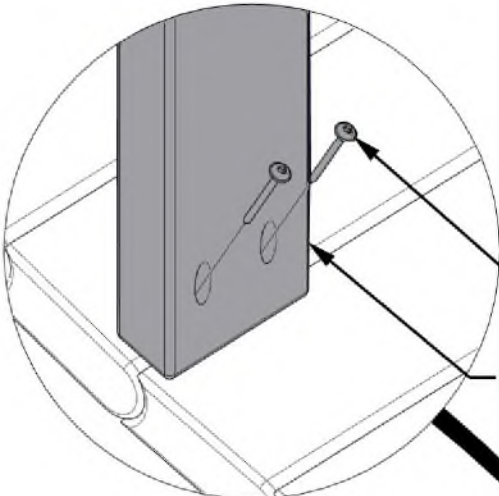

DÉTAIL 'C'

1443 (x2)
VIS -1 1/2"

OG04 (x1)
RENFORT DE BANC

1429 (x3)
VIS - 2"

DÉTAIL 'D'

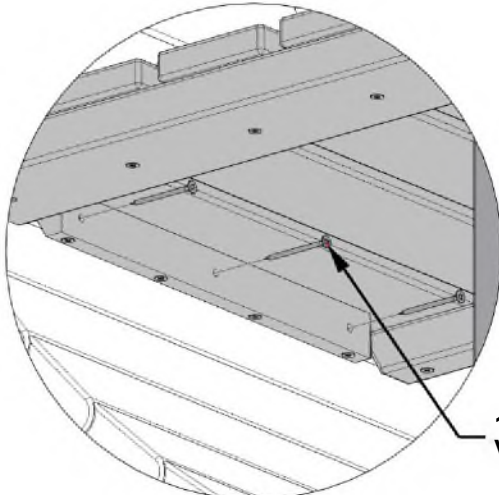

DÉTAIL 'B'

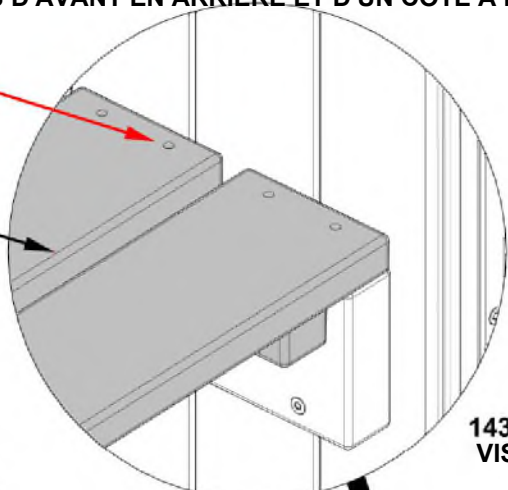

1431 (x2)
VIS -2 1/2"

DÉTAIL 'A'

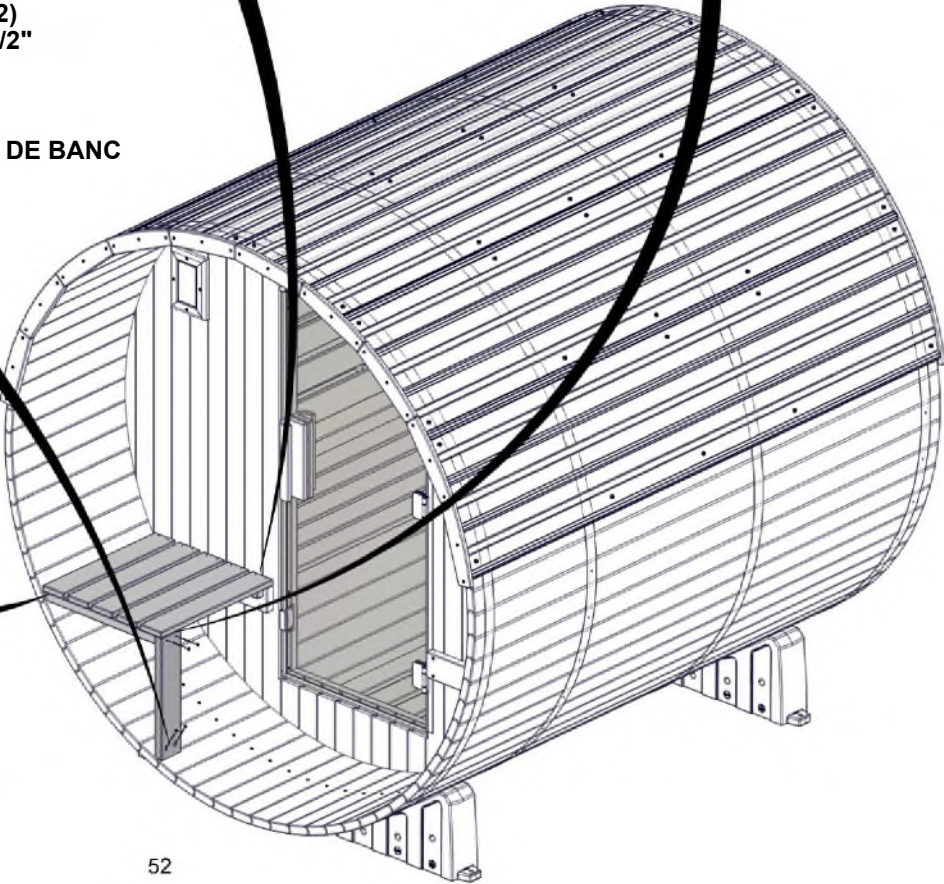
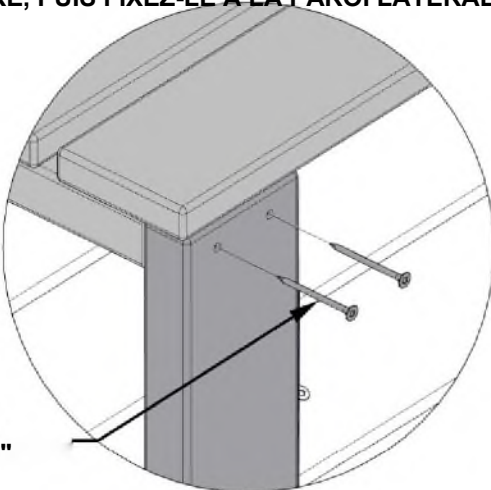

ÉTAPE 43 - ASSEMBLY DE BANC

QTÉ	N° DE PIÈCE	DESCRIPTION
3	H101429	VIS TFH 8X2 SS-BLK
2	H101431	VIS TFH 8X2 1/2 SS-BLK
2	H101443	VIS TWH 8x1 1/2 SS-BLK

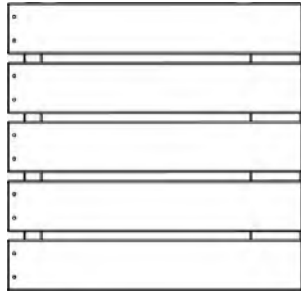

OG04 RENFORT DE BANC - W4L21860
(x1) 1 3/16" 3 3/8" 16 3/8" (30x86x416)

BA03 ASSEMBLAGE DE BANC EXTÉRIEURE - W2A04806
(x1) 1 15/16"x19 1/8"x19 3/4" (50x486x502)

- 1) INSTALLEZ LE RENFORT DE BANC OG04 SUR L'ENSEMBLE DE BANC. (DÉTAIL « A »)
- 2) PUSSEZ LE BANC AVEC LA PLANCHE DE RENFORT CONTRE LE MUR JUSQU'À CE QU'IL TOUCHE LA PAROI LATÉRALE.
- 3) VÉRIFIEZ L'ALIGNEMENT DES TROUS À L'EXTRÉMITÉ DU BANC AVEC LES TROUS DE GUIDAGE SUR LA GOUPILLE FIXÉE AU
- 4) ASSUREZ-VOUS QUE LE RENFORT DE BANQUETTE EST PERPENDICULAIRE À LA BANQUETTE ET INSTALLEZ (2) VIS 1443.
- 5) METTEZ LE BANC À NIVEAU À LA FOIS D'AVANT EN ARRIÈRE ET D'UN CÔTÉ À L'AUTRE, PUIS FIXEZ-LE À LA PAROI LATÉRALE

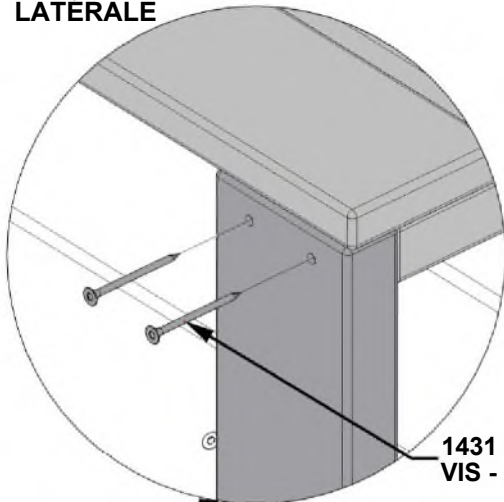

DÉTAIL 'A'

1431 (x2)
VIS - 2 1/2"

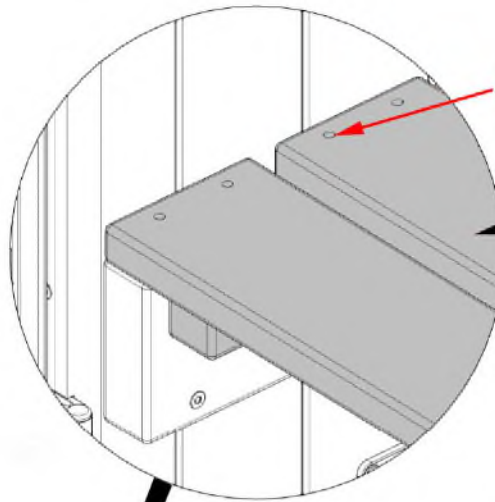

DÉTAIL 'B'

ALIGNEZ LES TROUS DE L'ENSEMBLE DU BANC AVEC LES TROUS DE GUIDAGE DE LA TAQUET.

BA03 (x1)
ASSEMBLAGE DE BANC EXTÉRIEURE

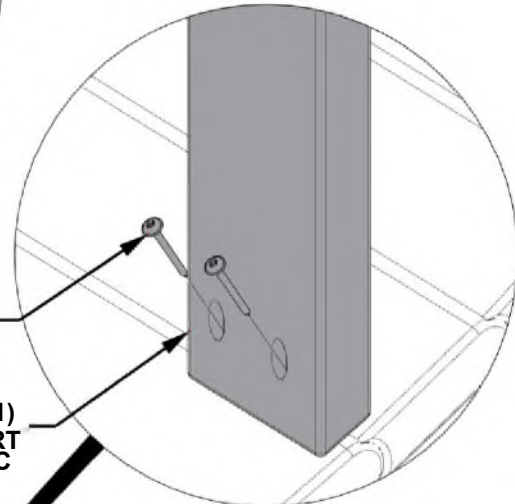

DÉTAIL 'C'

1443 (x2)
VIS - 1 1/2"

OG04 (x1)
RENFORT DE BANC

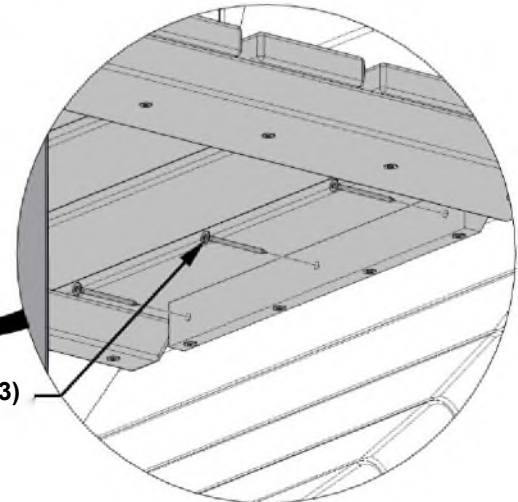
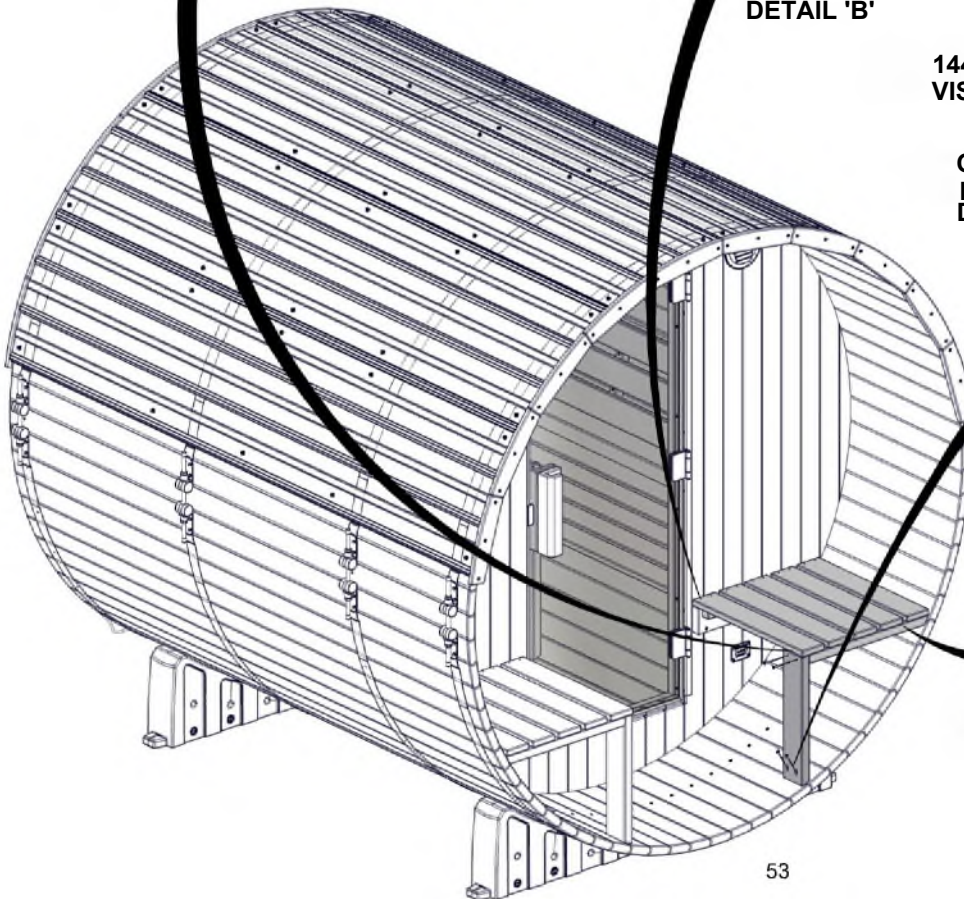

DÉTAIL 'D'

1429 (x3)
VIS - 2"

ÉTAPE 44 - ASSEMBLY DE BANC

QTÉ	N° DE PIÈCE	DESCRIPTION
20	H101428	VIS TFH 8X1 3/4 SS-BLK

- ENSURE THROUGH HOLES ARE ALIGNED WITH PILOT HOLES AND ATTACH WITH VIS.

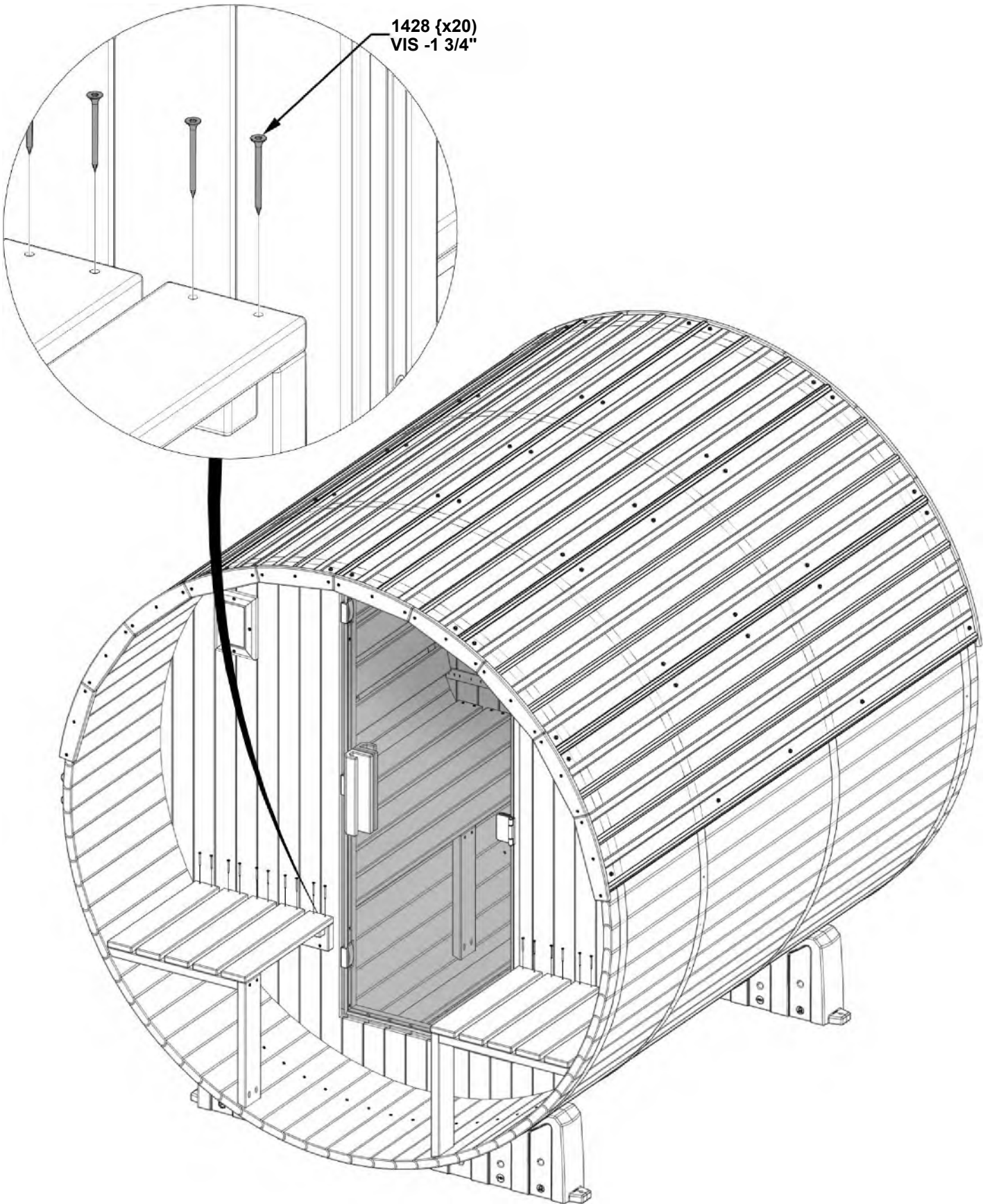

ÉTAPE 45 - ASSEMBLY DE BANC

QTÉ	N° DE PIÈCE	DESCRIPTION
12	H101430	VIS TFH 8X2 1/4 SS-BLK

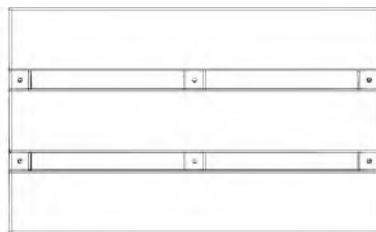

BR03 DOSSIER DE BANC - W2A04807
(x2) 1 15/16"x12 1/16"x19 3/4" (50x306x502)

- DOSSIER CENTRAL ET FIXEZ COMME INDiqué.
- UTILISEZ LES DIMENSIONS INDiquÉES Á TITRE INDICATIF ET ADAPTEZ-LES Á VOS PRÉFÉRENCES.

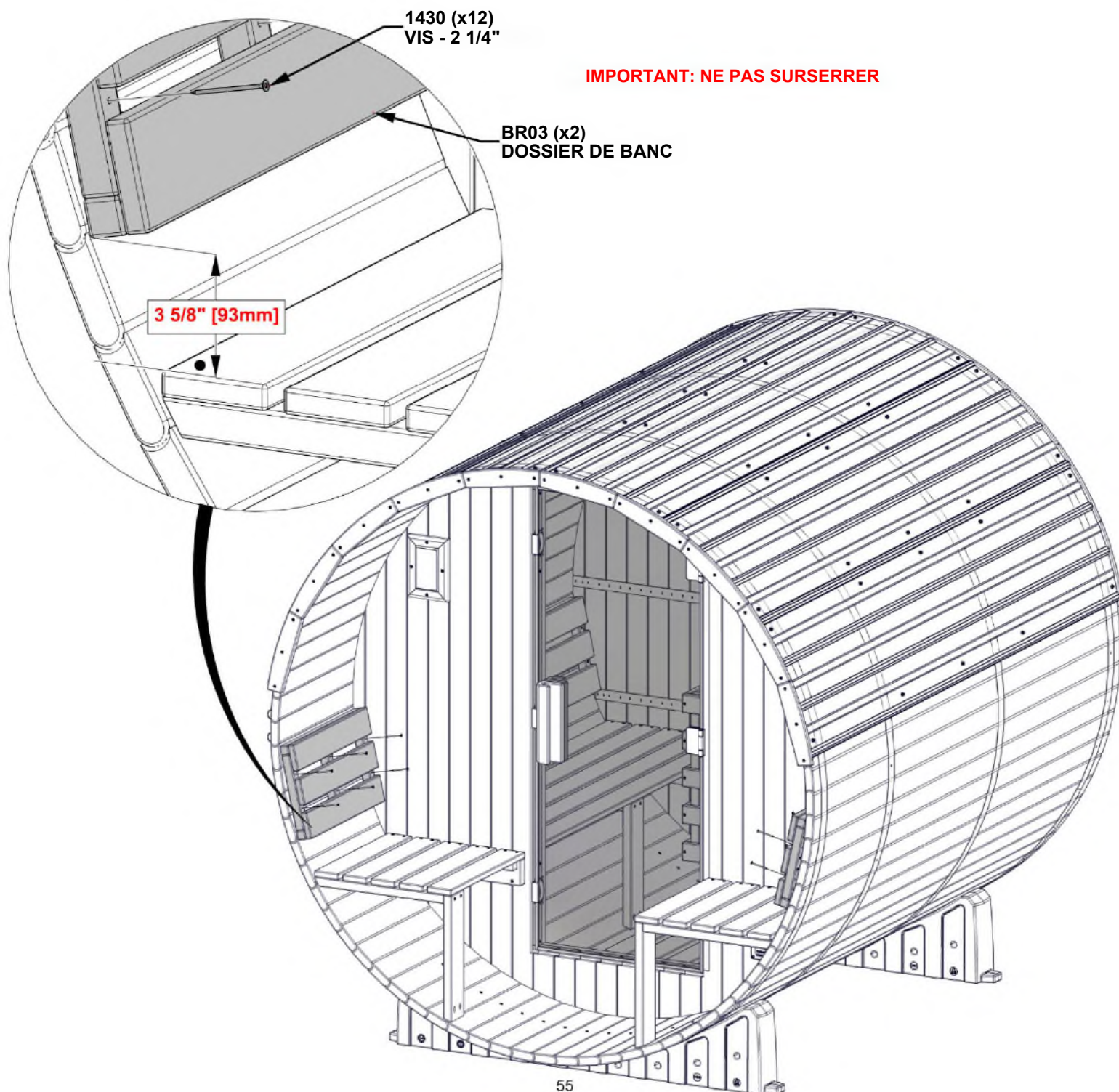

ÉTAPE 46 - INSTALLATION DE PORTE-SERVIETTES

QTÉ	N° DE PIÈCE	DESCRIPTION
4	H101423	VIS TFH 8X7/8 SS-BLK

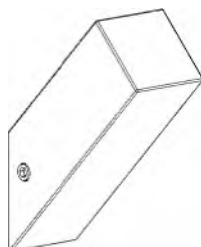

A4M05672 PORTE-SERVIETTES
(x2)

- INSTALLEZ LES PORTE-SERVIETTES À L'EMPLACEMENT DE VOTRE CHOIX SUR LE CÔTÉ DROIT.
- CEPENDANT, NE VISSEZ PAS LES VIS AU NIVEAU DES JOINTS DES PANNEAUX.

5672 (x2)
SUPPORT DE
MONTAGE

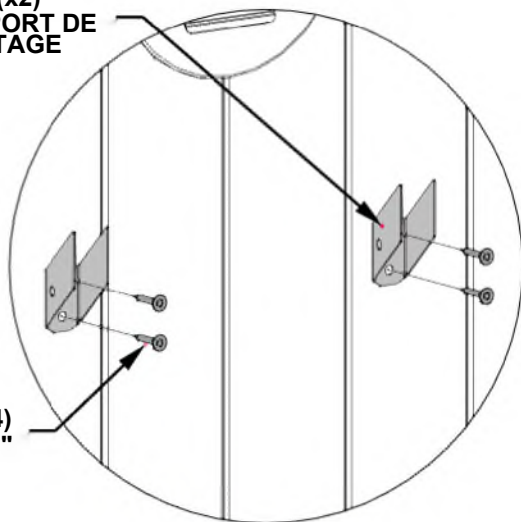

1423 (x4)
VIS - 7/8"

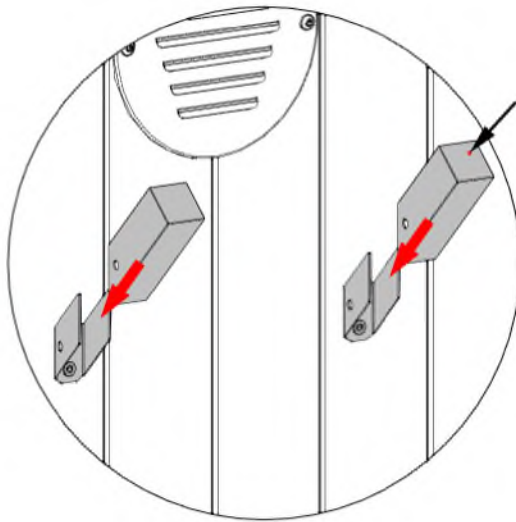

5672 (x2)
PORTE-
SERVIETTES

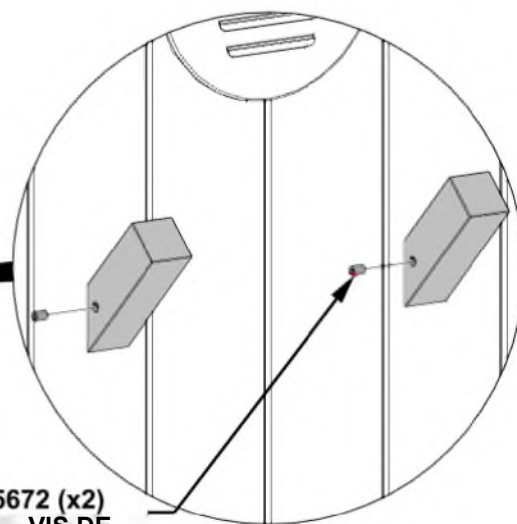
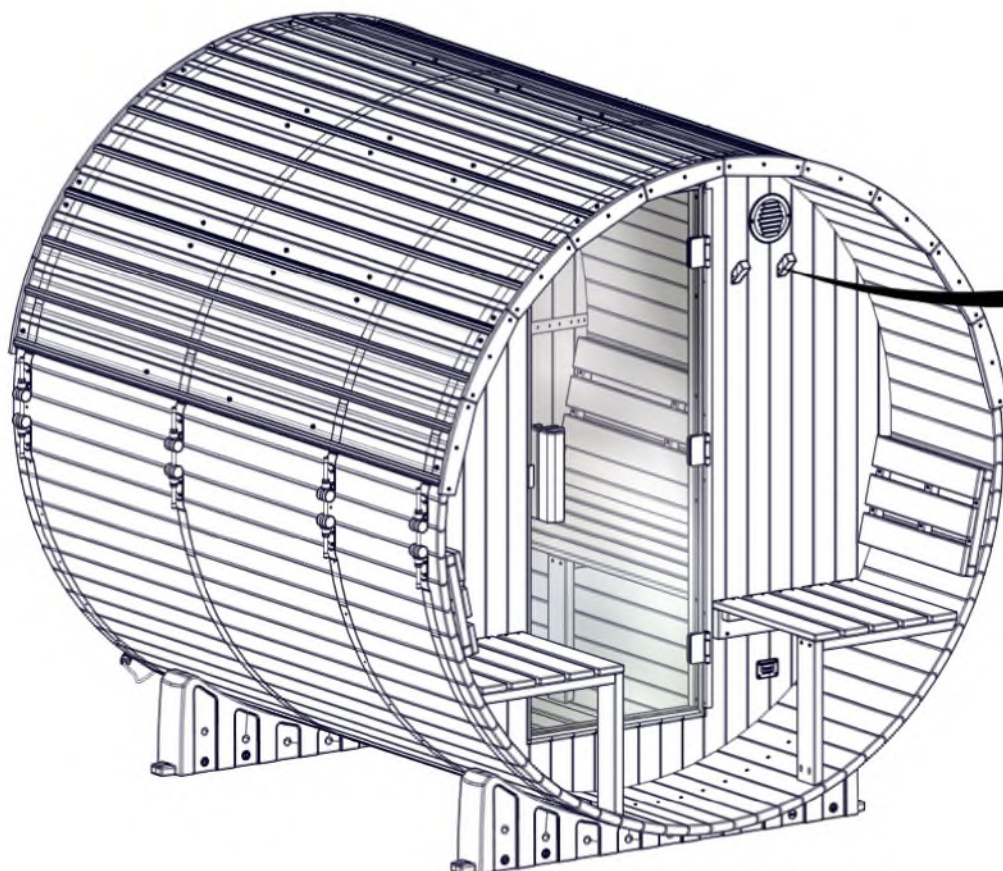

5672 (x2)
VIS DE
FIXATION

ÉTAPE 47 - INSTALLATION DU THERMOMÈTRE

QTÉ	N° DE PIÈCE	DESCRIPTION
1	H101423	VIS TFH 8X7/8 SS-BLK

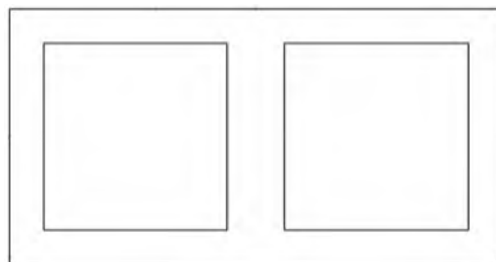

T01 THERMOMÈTRE-W4L21965
(x1)

- INSÉREZ LA VIS DANS LA PAROI ARRIÈRE À L'EMPLACEMENT INDIQUÉ ET ACCROCHEZ LE THERMOMÈTRE.

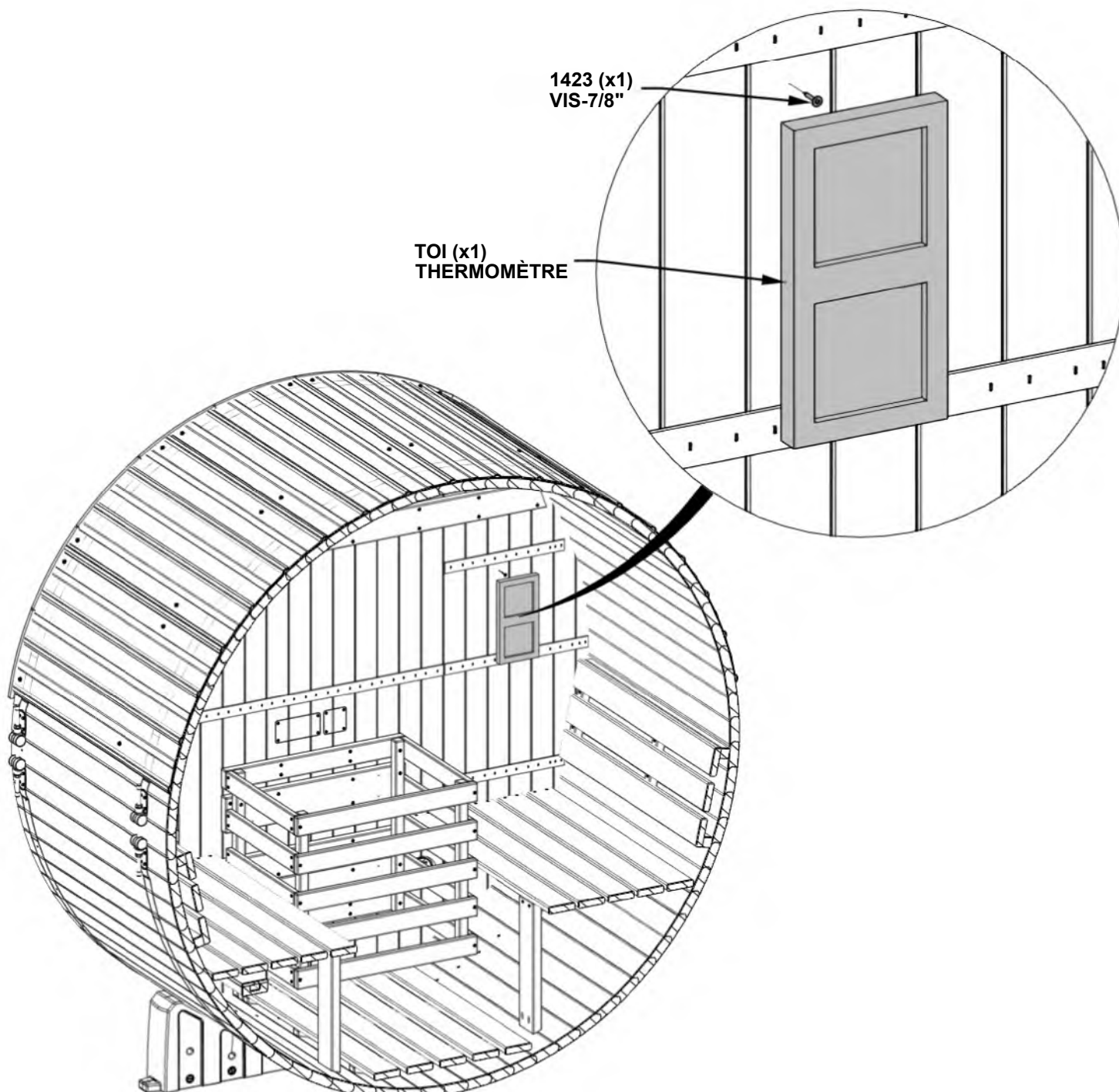

AVANT OF SAUNA CACHÉ
POUR PLUS DE DÉTAILS.

ÉTAPE 48A - INSTALLATION DE RÉCHAUFFEUR

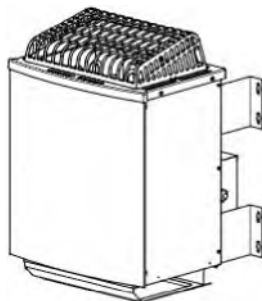

9250253 9KW RÉCHAUFFEUR ÉLECTRIQUE POUR SAUNA
(x1)

- ATTENTION : UNE INSTALLATION INCORRECTE DU CHAUFFAGE PEUT ENTRAÎNER SA CHUTE ET PROVOQUER DES BRÛLURES OU D'AUTRES BLESSURES.
- DANGER ! COUPEZ L'ALIMENTATION ÉLECTRIQUE DU CHAUFFAGE AU DISJONCTEUR AVANT INSTALLATION OU TOUTE OPÉRATION D'ENTRETIEN. LE NON-RESPECT DE CETTE CONSIGNE PEUT ENTRAÎNER UNE ÉLECTROCUTION, VOIRE LA MORT
- L'INSTALLATION DU CHAUFFAGE DOIT ÊTRE EFFECTUÉE PAR UN ÉLECTRICIEN AGRÉÉ - INSTRUCTIONS DU CHAUFFAGE.
- ACCROCHEZ LE RÉCHAUFFEUR SUR LES VIS, ENBURINO LES 8 VIS9 SONT ALIGNÉES DANS LE QLOTB DU CHAUFFAGE AB INDIQUÉ.

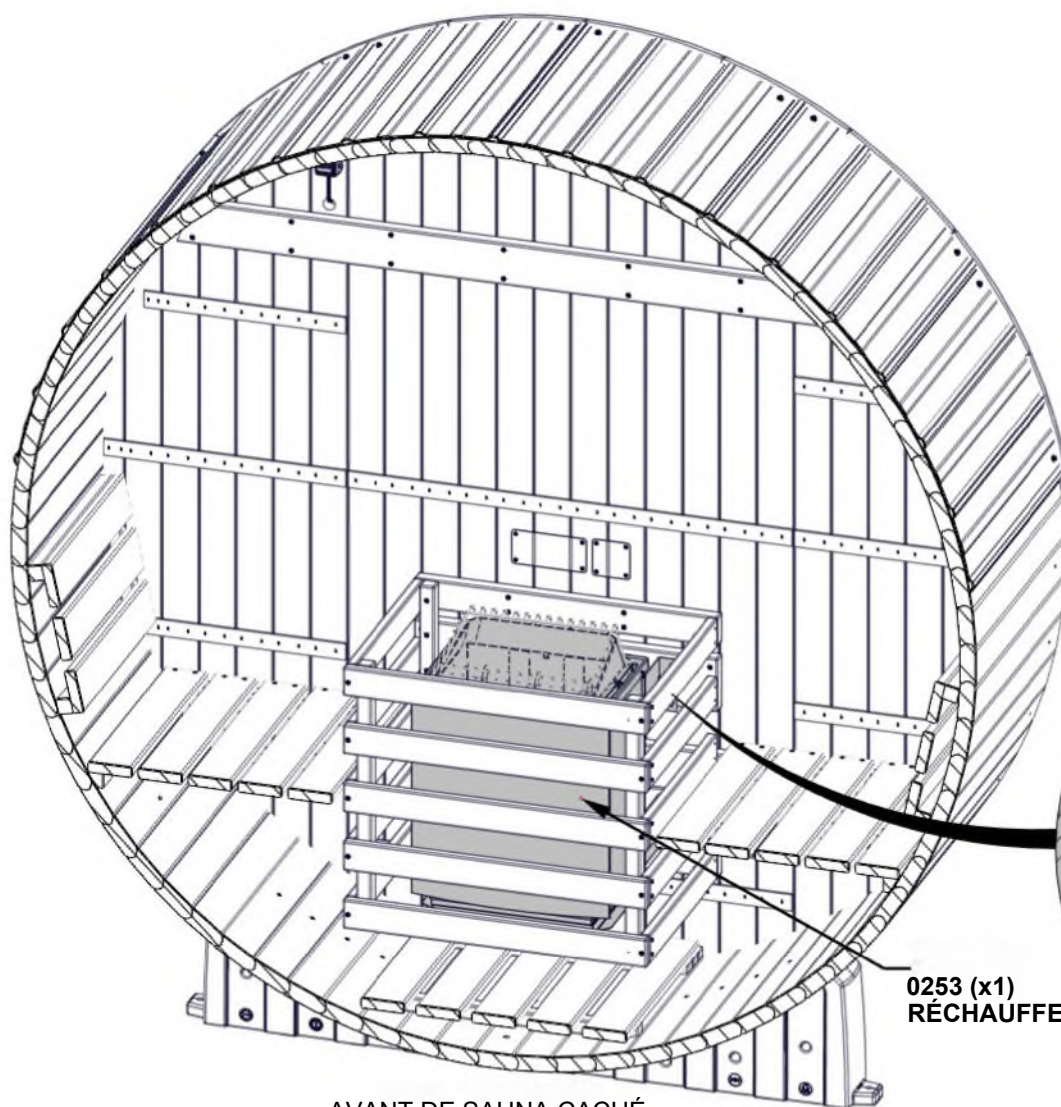

0253 (x1)
RÉCHAUFFEUR

AVANT DE SAUNA CACHÉ
POUR PLUS DE DÉTAILS.

ÉTAPE 48B - ELECTRICAL

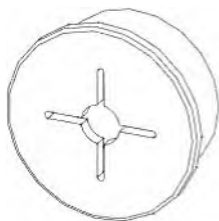

A6P01468 30mm SILICON ŒILLET
(x1)



A6P01489 Câble d'alimentation du sauna
(x1)

- UTILISEZ L'ŒILLET FOURNI POUR LE CÂBLE D'ALIMENTATION
- CONSULTEZ LES INSTRUCTIONS DU CHAUFFAGE POUR L'INSTALLATION.
- IL FAUDRA RETIRER LE RACCORD DE CONDUIT POUR FAIRE PASSER LE CÂBLE D'ALIMENTATION DU SAUNA À TRAVERS L'ŒILLET.

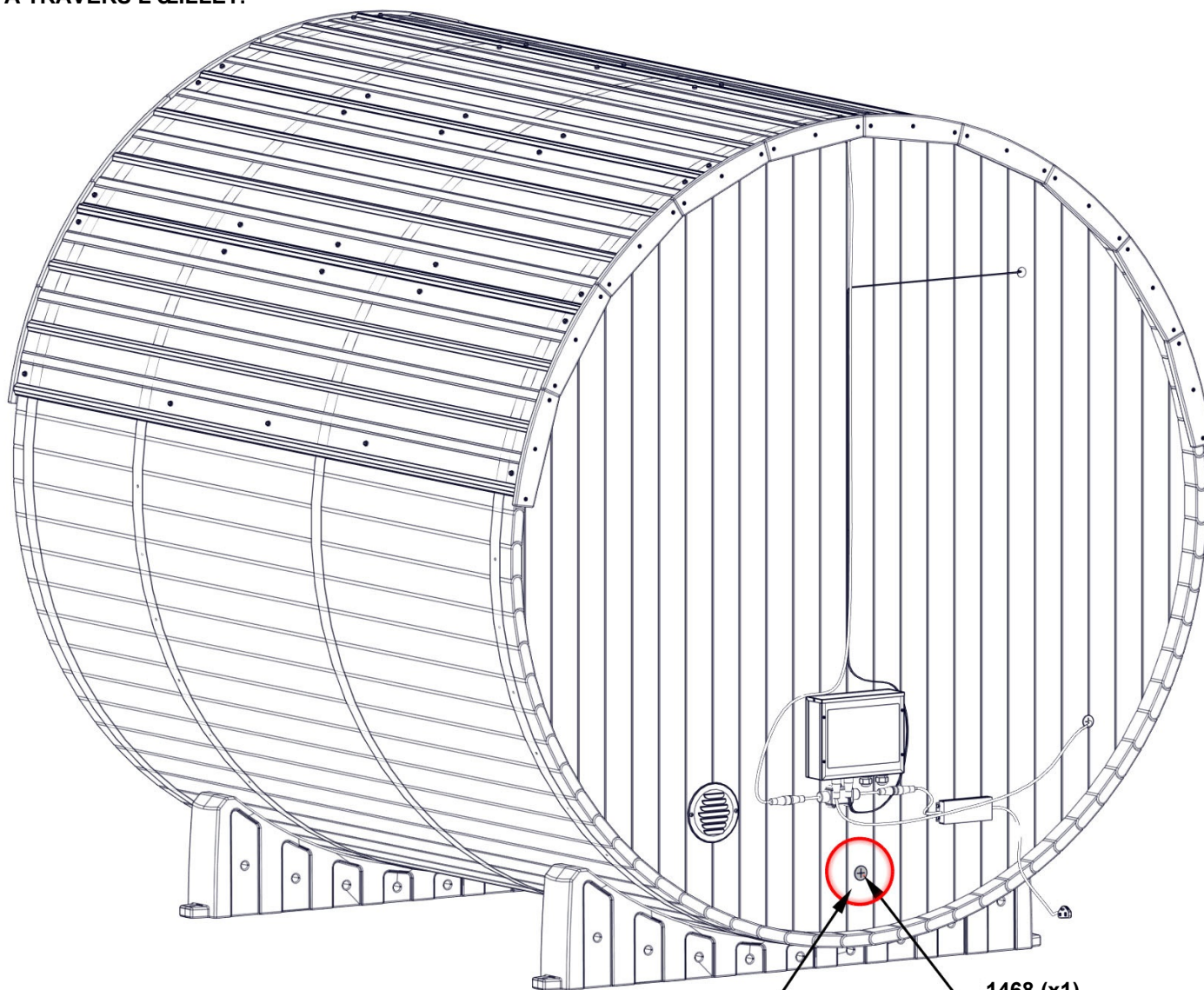

FAITES PASSER LE CÂBLE D'ALIMENTATION DU SAUNA À TRAVERS LE TROU DANS LE MUR ARRIÈRE.

**1468 (x1)
PASSE-FIL - 30mm**

ÉTAPE 49 - FINIR

UNE FOIS L'ASSEMBLAGE TERMINÉ, BALAYEZ ET ASPIRER L'INTÉRIEUR DU SAUNA. ESSUYEZ L'ENSEMBLE DU SAUNA AVEC UN CHIFFON HUMIDE POUR ÉLIMINER TOUTE SALETÉ, POUSSIÈRE ET DÉBRIS. N'UTILISEZ PAS DE PRODUITS DE NETTOYAGE CHIMIQUES À L'INTÉRIEUR DU SAUNA.

