



Fabriqué par :
Backyard Discovery
3305 Airport Drive, Pittsburg, KS 66762
800-856-4445

Centre d'affaires Basepoint : Rivermead Drive, Westlea, Swindon SN5 7EX Téléphone : 0800-118-2476
J.P. Coenstraat 7, The Bridge, La Haye, 2595 WP, Pays-Bas Téléphone : 08005678990

SAUNA BARREL PAXTON 4-6P AVEC PORCHE

MODÈLE N° : 2504448, 2504448-V

Veillez conserver le manuel d'assemblage, car il contient des informations importantes.

L'installation d'un circuit dédié de 240 V/50 A doit être effectuée par un électricien agréé.



AVERTISSEMENT

Cancer et malformations congénitales
www.P65Warnings.ca.gov



Veillez visiter www.backyarddiscovery.com

Pour obtenir le manuel de montage le plus récent, pour enregistrer votre produit ou pour commander des pièces de rechange

Para obtener instrucciones en español, visite www.backyarddiscovery.com



ÉTAPE PAR ÉTAPE

INSTRUCTIONS INTERACTIVE EN 3D
TÉLÉCHARGEZ L'APPLICATION GRATUITEMENT



MANUEL DU PROPRIÉTAIRE - CONFIGURATION DE BASE DIMENSIONS ET REMARQUES CONCERNANT L'ASSEMBLAGE

CHOISISSEZ UN BON EMPLACEMENT POUR VOTRE SAUNA !

Il est extrêmement important que les fondations du sauna soient solides et de niveau.

Des fondations instables peuvent entraîner une inclinaison, un déplacement ou une chute du sauna, ce qui peut causer des blessures.

Portez une attention particulière aux éléments nécessaires à chaque étape. Assurez-vous d'utiliser le matériel approprié pour chaque étape.

• L'utilisation d'un matériel inapproprié peut entraîner un assemblage incorrect.

• Assurez-vous que la surface est solide et de niveau et qu'elle peut supporter le poids du sauna et de ses utilisateurs (plus de 1 400 lb).

• De nombreux garages, sous-sols ou terrasses sont en pente pour faciliter le drainage. Une légère pente ne pose pas de problème. Une pente plus prononcée nécessitera l'utilisation de cales pour mettre le sauna à niveau.

• Manquant dans la dernière révision, veuillez ajouter :

• Envisagez d'utiliser une dalle de béton, des pavés ou un matériau similaire pour empêcher les supports du berceau de s'enfoncer dans le sol.

Des ancrages en béton sont fournis dans le kit.

• Si l'installation se fait sur le sol ou sur une surface en gravier, des ancrages au sol sont inclus dans le kit.

• Si l'installation se fait sur une terrasse, vérifiez que la structure sous la terrasse est suffisamment solide. Le matériel de fixation sur une terrasse en bois n'est PAS inclus et doit être acheté séparément.

• Tenez compte de la distance par rapport à votre boîtier électrique, car cela peut avoir une incidence importante sur le coût des travaux électriques nécessaires.

• Si vous vous trouvez dans une région sujette à des vents violents, il est recommandé de prendre des précautions supplémentaires pour éviter que la porte ne s'ouvre sous l'effet du vent. Dans la plupart des cas, cela ne devrait pas poser de problème.

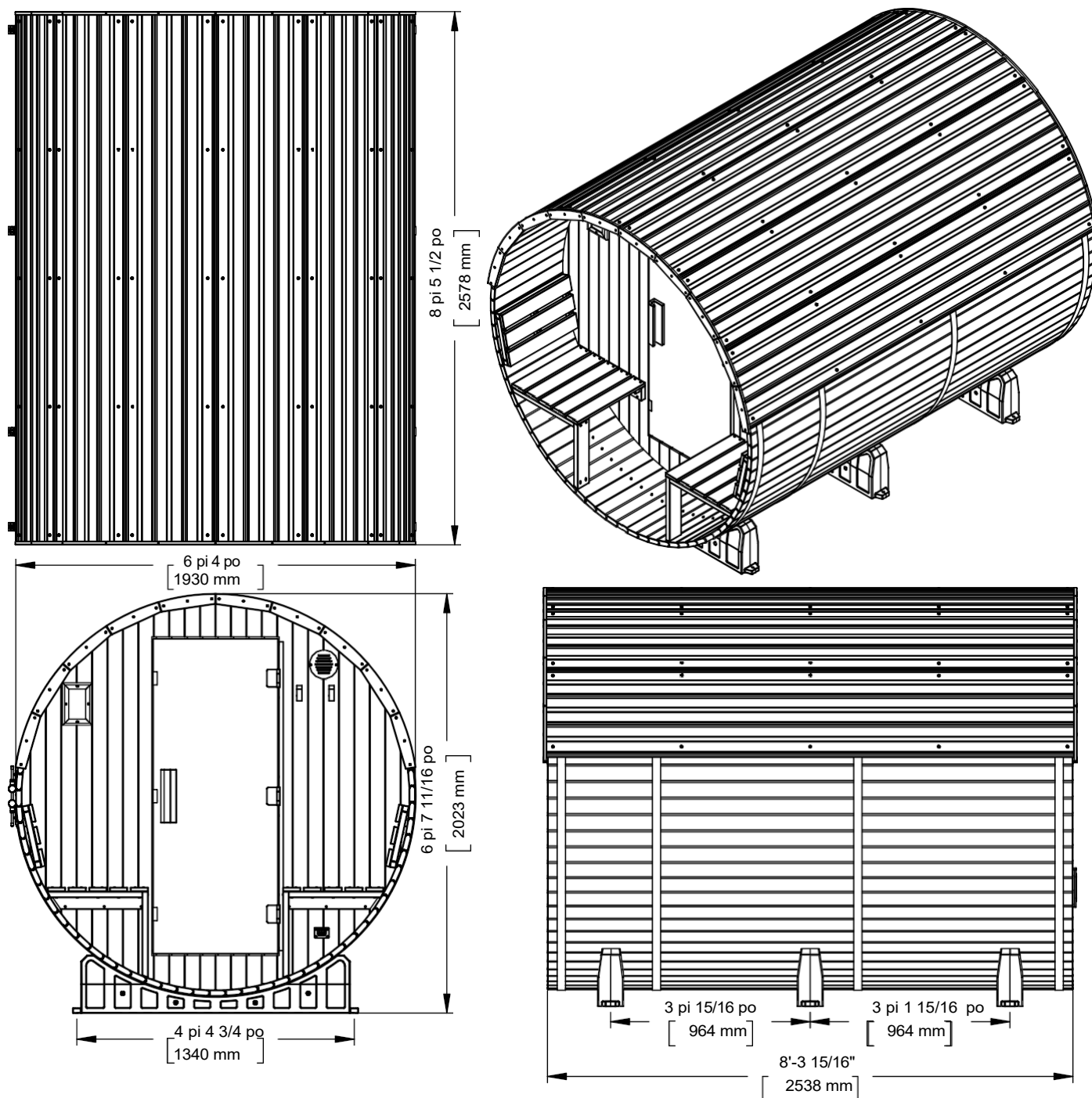

MANUEL DU PROPRIÉTAIRE - PLAN D'ANCRAGE

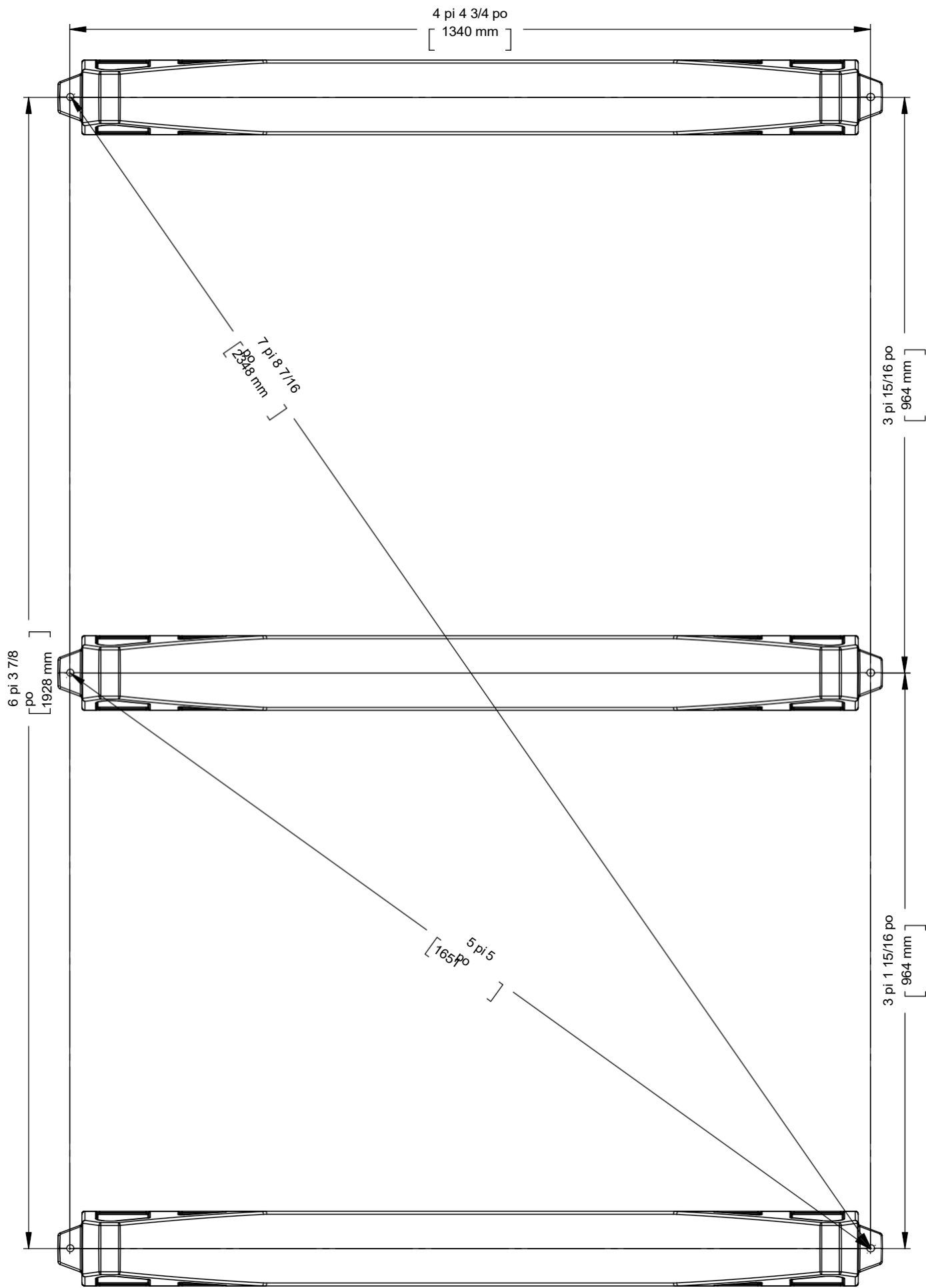

MANUEL DU PROPRIÉTAIRE - IDENTIFICATION DES PIÈCES PIÈCES

COMPOSANTS EN BOIS (NON À L'ÉCHELLE)

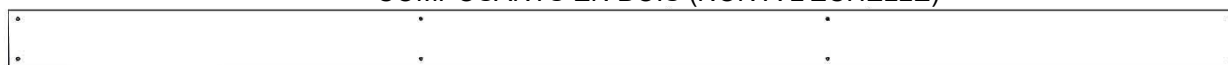

AK01 COUVERCLE DU CHEMIN DE CÂBLES -W4L22562
(x1) 5/16"x3 3/8"x73" (8x86x1854)

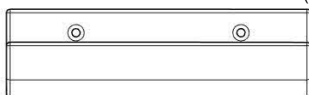

AM01 POIGNÉE DE PORTE -W4L21861
(x1) 2 1/4"x3"x10 3/16" (57x76x258)



NR01 PANNEAU DE PROTECTION DU RÉCHAUFFEUR - W4L21872
(x5) 13/16"x2 3/8"x23 15/16" (20x60x608)

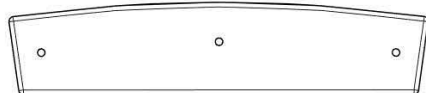

NR02 GARNITURE -W4L21866
(x20) 13/16"x2 3/8"x10 15/16" (20x60x278)



NR03 PANNEAU DE PROTECTION DU RÉCHAUFFEUR -W4L21874
(x10) 13/16"x2 3/8"x16 9/16" (20x60x420)



OG01 PLANCHE PÉRIMÉTRIQUE -W4L21988
(x61) 1 3/16"x3 3/8"x99 15/16" (30x86x2538)

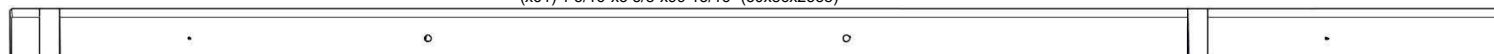

OG02 PLANCHE PÉRIMÉTRIQUE -W4L21989
(x1) 1 3/16"x3 3/8"x99 15/16" (30x86x2538)

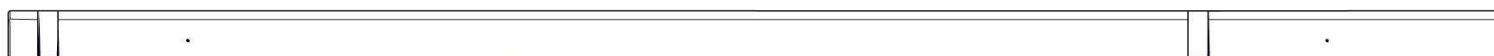

OG03 PLANCHE PÉRIMÉTRIQUE -W4L21990
(x14) 1 3/16"x3 3/8"x99 15/16" (30x86x2538)



OG04 SUPPORT DE BANC -W4L21860
(x6) 1 3/16"x3 3/8"x16 3/8" (30x86x416)



OG05 CLÂTEUR MURAL -W4L21862
(x2) 1 3/16"x3 3/8"x16 7/8" (30x86x429)

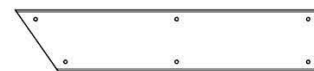

OG06 CLÂTEUR MURAL -W4L21863
(x1) 1 3/16"x3 3/8"x17 3/16" (30x86x437)



OG07 CLÂTEUR MURAL -W4L21867
(x1) 1 3/16"x3 3/8"x63 15/16" (30x86x1624)



OG08 CLÂTEUR MURAL -W4L21868
(x1) 1 3/16"x3 3/8"x61 7/16" (30x86x1560)

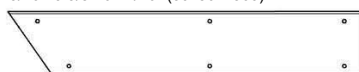

OG09 CLÂTEUR MURAL -W4L21909
(x2) 1 3/16"x3 3/8"x18 7/8" (30x86x480)

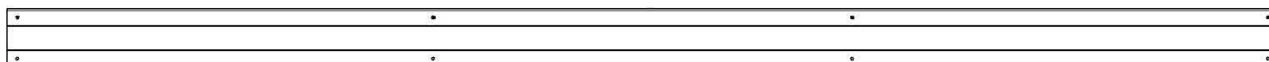

OG10 PANNEAU DE CHEMIN DE CÂBLES -W4L22561
(x1) 1 3/16"x3 3/8"x73" (30x86x1854)

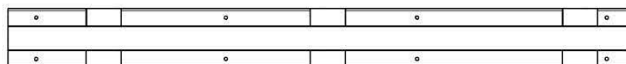

OG12 PANNEAU DE CHEMIN DE CÂBLES-W4L21999
(x1) 1 3/16"x3 3/8"x35 3/16" (30x86x894)

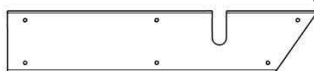

OO03 CLÂTEAU DE SOL -W4L21964
(x1) 1 3/16"x3 3/8"x17 3/16" (30x86x437)



OO02 PLANCHE DE PROTECTION DU CHAUFFAGE-W4L21875
(x2) 1 3/16"x1 3/16"x21 7/16" (30x30x544)

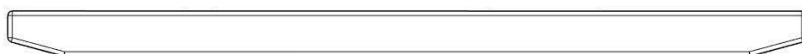

OO04 PLANCHE DE PROTECTION DU CHAUFFAGE -
W4L21871 (x2) 1 3/16"x1 3/16"x21 7/16" (30x30x544)



OR01 PANNEAU DE FIXATION DE PROTECTION - W4L21873
(x2) 1 3/16"x2 3/8"x23 15/16" (30x60x608)



OV01 ENTRETOISE DE PROTECTION DU RÉCHAUFFEUR -W4L21887
(x2) 1 3/16"x4 7/16"x23 15/16" (30x112x608)



OV01 ENTRETOISE DE PROTECTION DU RÉCHAUFFEUR -W4L21887
(x2) 1 3/16"x4 7/16"x23 15/16" (30x112x608)

MANUEL DU PROPRIÉTAIRE - IDENTIFICATION DES PIÈCES

COMPOSANTS EN BOIS (NON À L'ÉCHELLE)

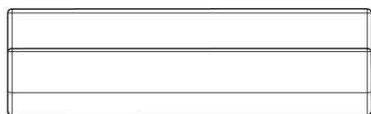

AM02 POIGNÉE DE PORTE - W2A04795
(x1) 2 1/4 po x 3 po x 10 3/16 po (57 x 76 x 258)

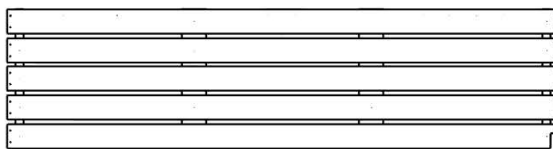

BA01 ASSEMBLAGE DE BANQUETTE DROITE - W2A04826
(x1) 1 15/16 po x 19 1/8 po x 75 1/4 po (50 x 486 x 1912)

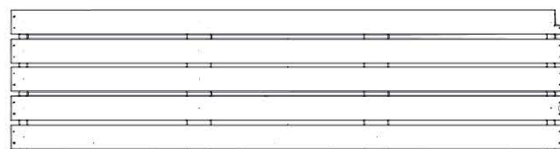

BA02 ENSEMBLE BANC GAUCHE - W2A04827
(x1) 19 1/8" 75 1/4" (50x486x1912)

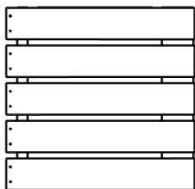

BA03 ASSEMBLAGE DE BANC EXTÉRIEUR - W2A04806
(x1) 1 15/16 po x 19 1/8 po x 19 3/4 po (50 x 486 x 502)

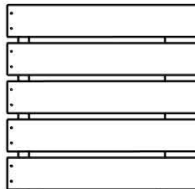

BA04 ASSEMBLAGE DE BANC EXTÉRIEUR - W2A04808
(x1) 1 15/16 po x 19 3/16 po x 19 3/4 po (50 x 487 x 502)

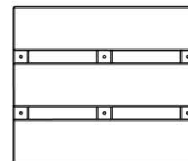

BR01 DOSSIER MURAL - W2A04790
(x2) 1 15/16" X12 1/16"X14" (50x306x356)

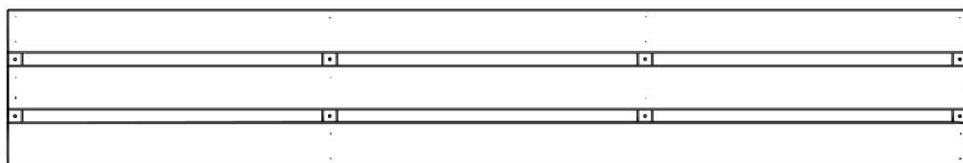

BR02 DOSSIER DE BANC - W2A04828
(x2) 1 15/16"x12 1/16"x73 3/8" (50x306x1864)

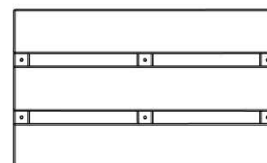

BR03 DOSSIER DE BANC - W2A04807
(x2) 1 15/16"x12 1/16"x19 3/4" (50x306x502)

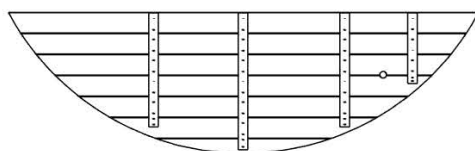

WP01 ASSEMBLAGE DE PANNEAU MURAL - W2A04784
(x1) 1 3/8"x19 11/16"x65 3/4" (35x500x1669)

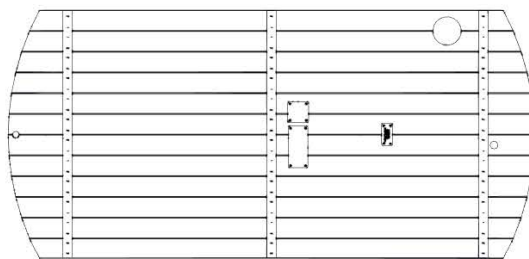

WP02 ASSEMBLAGE DE PANNEAU MURAL - W2A04785
1 3/8"x35 5/8"x74 9/16" (35x906x1894)

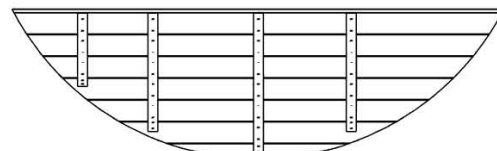

WP03 ASSEMBLAGE DE PANNEAU MURAL - W2A04786
(x1) 1 3/8"x20 1/8"x66 1/4" (35x512x1682)

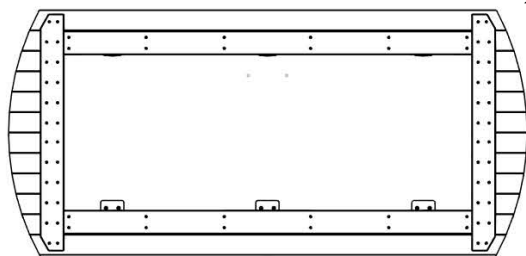

WP04 ASSEMBLAGE DE PANNEAU MURAL - W2A04794
(x1) 2 3/8"x35 5/8"x74 9/16" (60x906x1894)

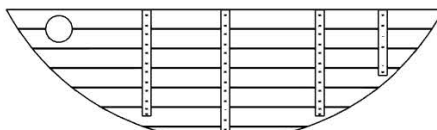

WP05 PANNEAU MURAL - W2A04792
(x1) 1 3/8"x19 11/16"x65 3/4" (35x500x1669)

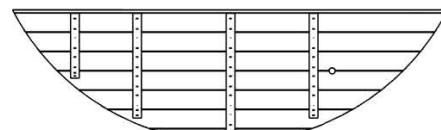

WP06 ASSEMBLAGE DE PANNEAU MURAL - W2A04809
(x1) 1 3/8"x20 1/8"x66 1/4" (35x512x1682)

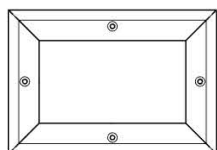

TF01 CADRE DE FINITION - W2A04797
(x1) 7/8 po x 5 9/16 po x 8 1/16 po (22 x 142 x 204)

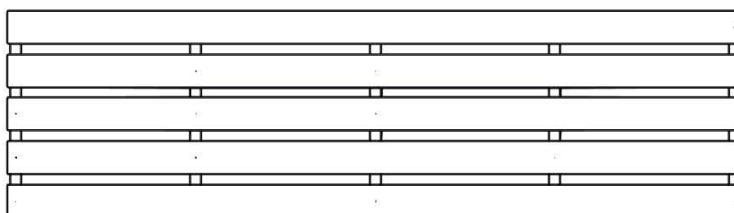

FP01 ENSEMBLE DE PANNEAUX DE PLANCHER - W2A04829
(x1) 1 15/16"x20 7/8"x73 7/8" (50x530x1876)

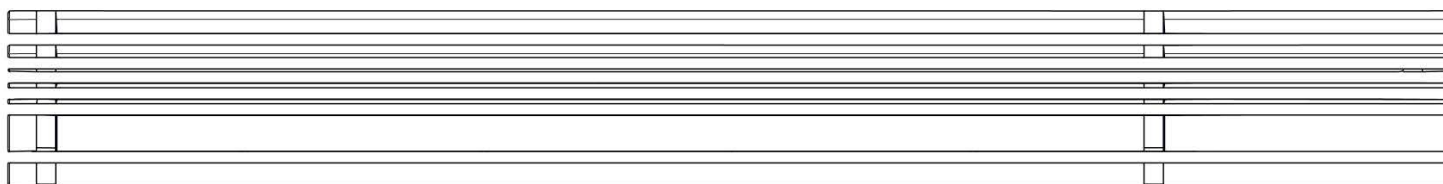

KIT D'ENTRETOISES POUR PLANCHE - W2A04961
(x1)

MANUEL DU PROPRIÉTAIRE - IDENTIFICATION DES PIÈCES

ACCESSOIRES (NON À L'ÉCHELLE)



A4M05670
(x6) TÔLE 29GA

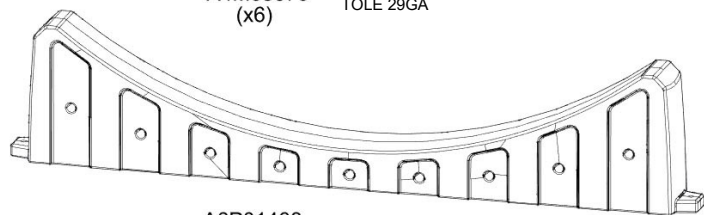

A6P01466
(x3) SUPPORT DE BASE

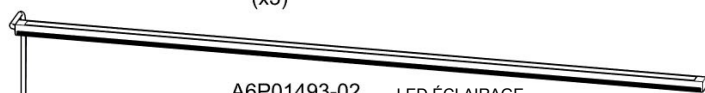

A6P01493-02
(x1) LED ÉCLAIRAGE

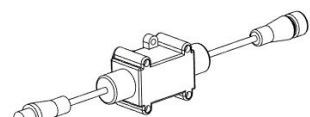

A6P01493-01 MODULE À DISTANCE
(x1)

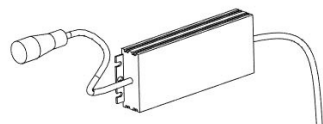

A6P01493-03 ALIMENTATION LED
(x1)

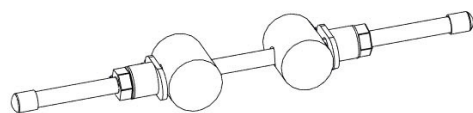

A4M05671 BANDEAU CINCH
(x4)



A4M05277 SANGLE
(x4)



A6P01448 SERRE-CÂBLES
(x10)



A4M05590-10 PORTECÂBLAGE
(x1)



A6P01489 CÂBLE D'ALIMENTATION
DU SAUNA
(x1)

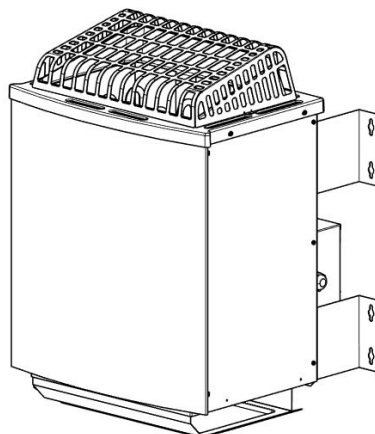

9250253 RÉCHAUFFEUR
(x1)

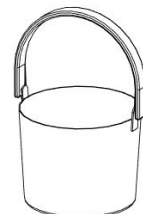

A4M05673 SEAU
(x1)



A4M05596 LOUCHE
(x1)



A4M05590-02 PANNEAU DE
COMMANDE
(x1)

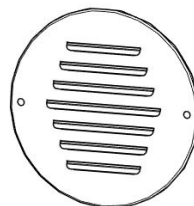

A4M05285 COUVERCLE DE VENTILATION D'
(x2)

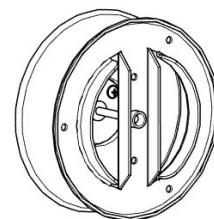

A4M05592 ASSEMBLAGE DE
D'VENTILATION
(x1)

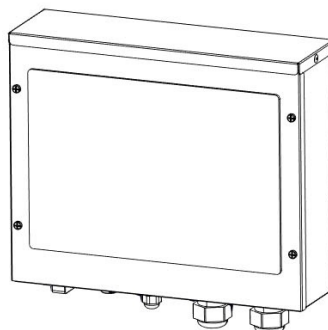

A4M05590-01 PANNEAU DE COMMANDE
(x1)



A6P01493-05 TÉLÉCOMMANDE
(x1)



A6P01493-04 PINCE
D'ÉCLAIRAGE
(x2)

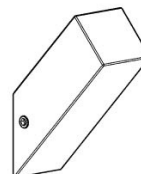

A4M05672 PORTE-SERVIETTES
(x2)

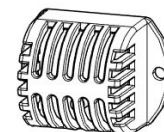

A4M05590-08 TEMPÉRATURE
CAPTEUR
(x1)

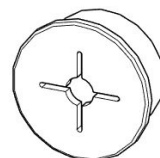

A6P01467 25mm SILICONE OEILLET
(x4)



A4M05590-03 SUPPORT DE FIXATION DU
PANNEAU DE COMMANDE
(x1)

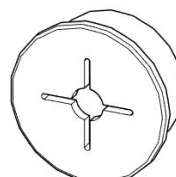

A6P01468 30mm SILICONE OEILLET
(x1)

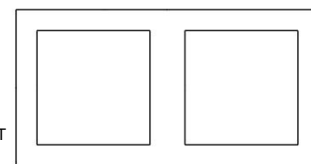

T01 THERMOMÈTRE
(x1)

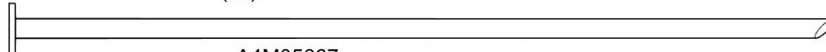

A4M05667 PIQUET DE SOL
(x6)

MANUEL DU PROPRIÉTAIRE - IDENTIFICATION DES PIÈCES PIÈCES

COMPOSANTS MATÉRIELS

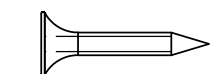

H101423 VIS TFH 8X7/8 SS-BLK
(x5) 8x7/8

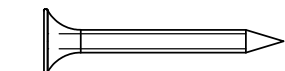

H101426 VIS TFH 8X1 1/4 SS-BLK
(x3) 8x1-1/4

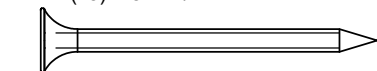

H101428 VIS TFH 8X1 3/4 SS-BLK
(x122) 8x1-3/4

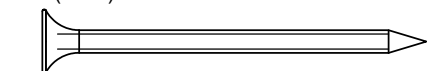

H101429 VIS TFH 8X2 SS-BLK
(x251) 8x2

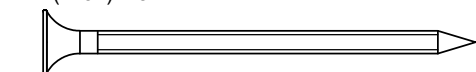

H101430 VIS TFH 8X2 1/4 SS-BLK
(x28) 8x2-1/4

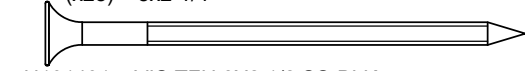

H101431 VIS TFH 8X2 1/2 SS-BLK
(x20) 8x2-1/2

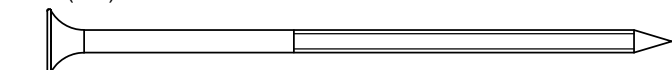

H101434 VIS TFH 8X3 1/4 SS-BLK
(x14) 8x3 1/4

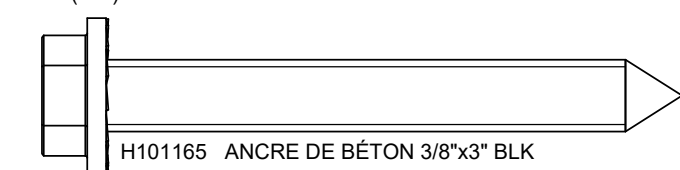

H101165 ANCRE DE BÉTON 3/8"x3" BLK
(x6) 3/8x3

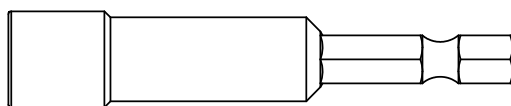

H101106 TOURNEVIS HEXAGONAL
(x1) 5/16

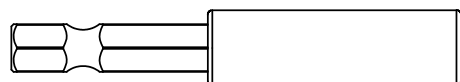

H101100 MANDRIN MAGNÉTIQUE
(x1)

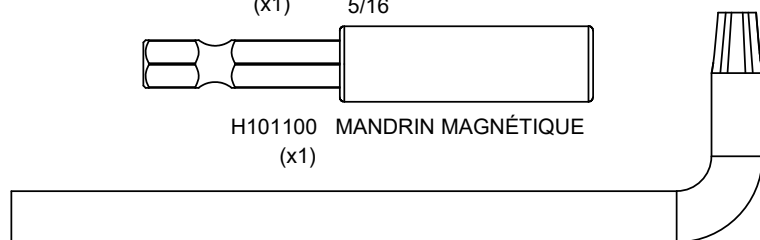

H100114 CLÉ TORX
(x1) T-30

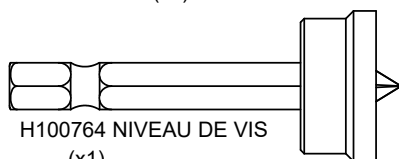

H100764 NIVEAU DE VIS
(x1)

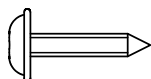

H101437 VIS TWH 8x5/8 SS-BLK
(x12) 8x5/8

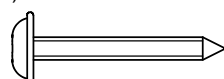

H101440 VIS TWH 8x1 SS-BLK
(x5) 8x1

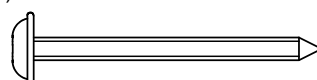

H101443 VIS TWH 8x1 1/2 SS-BLK
(x12) 8x1-1/2

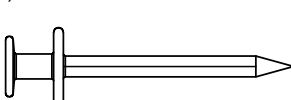

H101468 VIS À TÊTE SURÉLEVÉE 8x1
(x8) 8x1

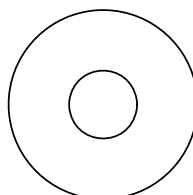

H101403 RONDELLE POLY
(x4)

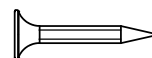

H100627 VIS PFH BLK
(x2) 6x3/4

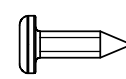

H101409 VIS PPH 4x1/2 BLK
(x10) 4x1/2

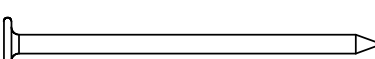

H101413 NAIL STD HD GLV
(x28)

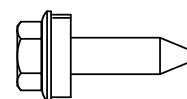

H101117 VIS À BOIS
(x60) 10x3/4

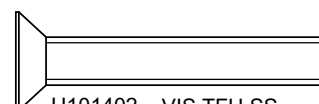

H101402 VIS TFH SS
(x2) 1/4-20 X 1 5/8

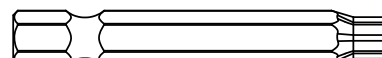

H100147 MÈCHE TORX
(x1) T-30

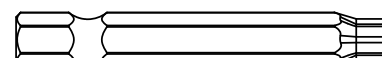

H100879 MÈCHE TORX
(x1) T-20

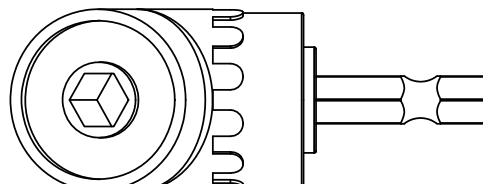

H101114 ADAPTEUR PERCEUSE À ANGLE DROIT
(x1)

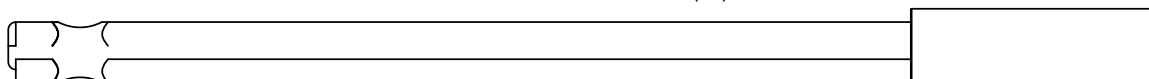

H101278 RALLONGE MAGNÉTIQUE POUR ENTRETOISE 6"
(x1)

PRÉ-ASSEMBLAGE ÉTAPE 1 - TRI DES PIÈCES

Il est essentiel pour faciliter l'assemblage que vous preniez le temps de trier et d'organiser les pièces et le matériel.

PIÈCES DE BOIS :

- Organiser les pièces de bois selon le numéro alphanumérique à trois chiffres estampillé sur chaque panneau (p. ex., P01).
- S'il y a plusieurs planches avec le même numéro estampillé, empilez ces pièces ensemble.
- Les timbres se trouvent sur la surface plane des planches ou à l'extrémité des planches.
- Laissez-vous beaucoup de place - les morceaux de bois peuvent prendre beaucoup de place.

REMARQUE : LES CARTONS NE SONT PAS CLASSÉS PAR NUMÉRO DE PIÈCE.



PIÈCES DE QUINCAILLERIE :

- Nous vous recommandons d'avoir un tableau séparé pour organiser le matériel.
- Les sacs de quincaillerie sont imprimés avec un numéro de pièce alphanumérique à sept chiffres.
- Vous pouvez organiser votre matériel par numéro de pièce ou groupe par type de matériel (boulons, écrous, etc.).
- Pendant l'assemblage, il suffit de faire référence aux quatre derniers chiffres du numéro.

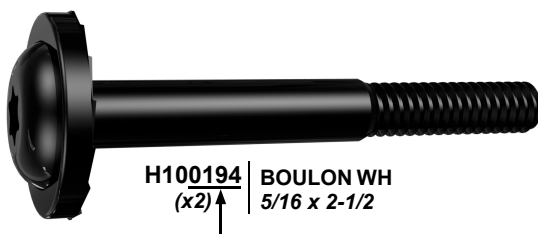

PRE-ASSEMBLAGE ÉTAPE 2 - OUTILS REQUISES



**PERCEUSE SANS
OU AVEC FIL**



MÈCHE CRUCIFORME



**FORETS DE 1/8 PO, 3/16 PO,
3/8 PO ET 7/16 PO**



TOURNEVIS CRUCIFORM



**CLÉS OUVERTES DE
11/16 PO**



**CLÉ À CLIQUET DE 3/8 PO,
DOUILLES STANDARD DE
1/2 PO ET 7/16 PO, DOUILLES
PROFONDES DE 1/2 PO
ET 7/16 PO**



MÈTRE À RUBAN



MARTEAU À PANNE FENDUE

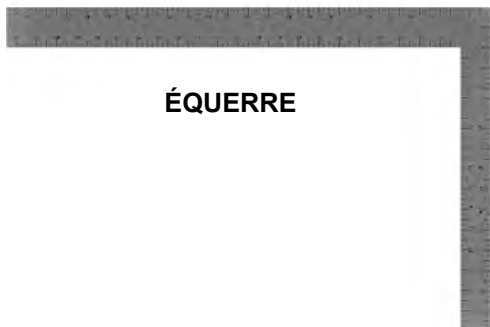

ÉQUERRE



NIVEAU DE 24 PO



**MAILLET EN CAOUTCHOUC
- EN OPTION**

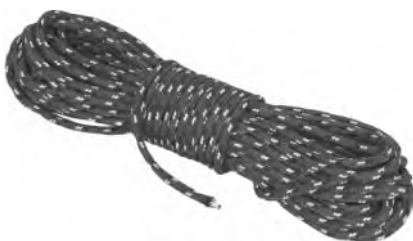

CORDE LONGUE 25ft [7.62m] - EN OPTION

ÉTAPE 3 DE PRÉ-ASSEMBLAGE - CHOISISSEZ VOTRE MÉTHODE D'ASSEMBLAGE

Plusieurs types d'instructions de montage sont à votre disposition.

1. Manuel d'assemblage imprimé inclus avec votre kit
2. Application BILT - Instructions interactives en 3D
3. Combinaison du manuel imprimé et de l'application BILT (remarque : les numéros des étapes peuvent différer entre les deux méthodes)



ÉTAPE 1 - ASSEMBLAGE DE LA BASE

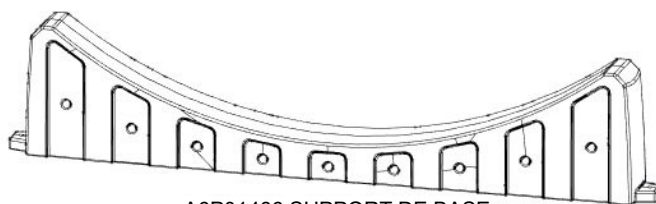

A6P01466 SUPPORT DE BASE
(x3)

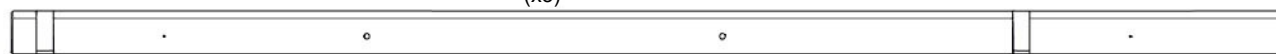

OG02 PLANCHE PÉRIMÉTRIQUE - W4L21989
(x1) 1 3/16 PO X 3 3/8 PO X 99 15/16 PO (30 X 86 X 2538)

- SUPPORTS DE BASE DU SUPPORT DIMENSIONS INDIQUÉES.
- VEUILLEZ FIXER LES PIÈCES MÉTALLIQUES COMME INDIQUÉ.
- UNE FOIS LA QUINCAILLERIE INSTALLÉE, ÉQUILIBREZ LES SUPPORTS DE BASE.

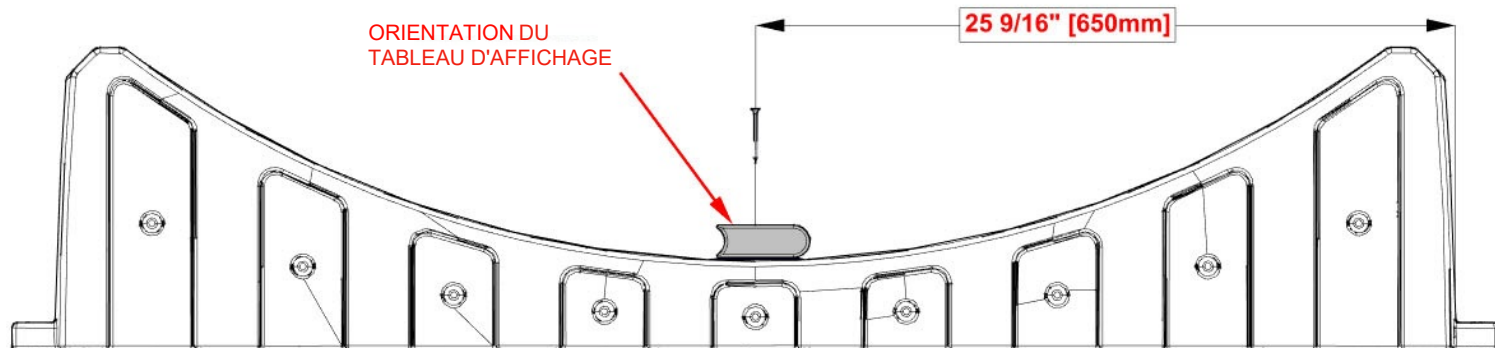

VUE DE FACE

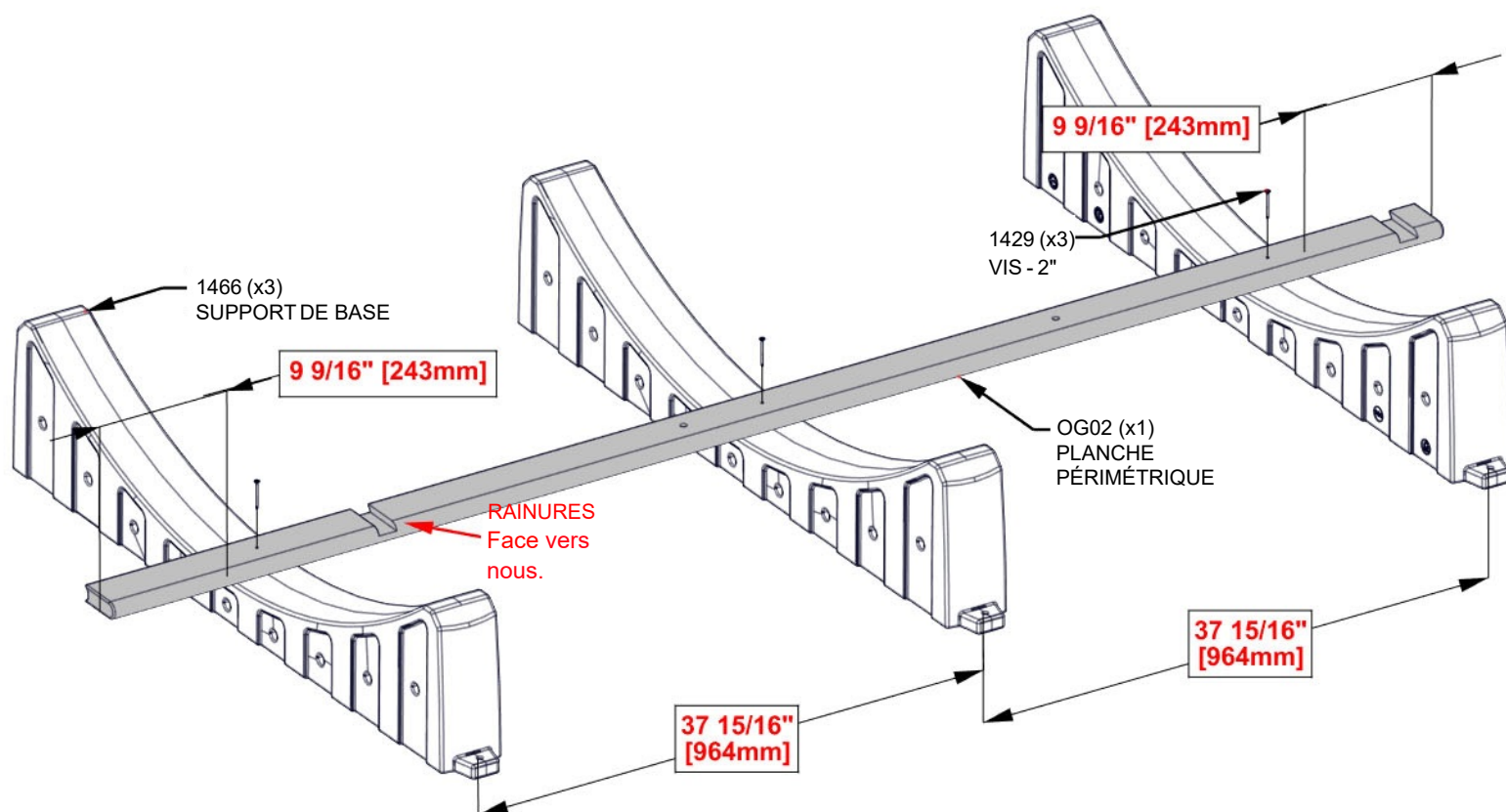

ÉTAPE 2 - ANCRAGE AU SOL



- SI LE SAUNA DOIT ÊTRE INSTALLÉ SUR UNE SURFACE EN BÉTON, VEUILLEZ VOIR L'ÉTAPE 3.

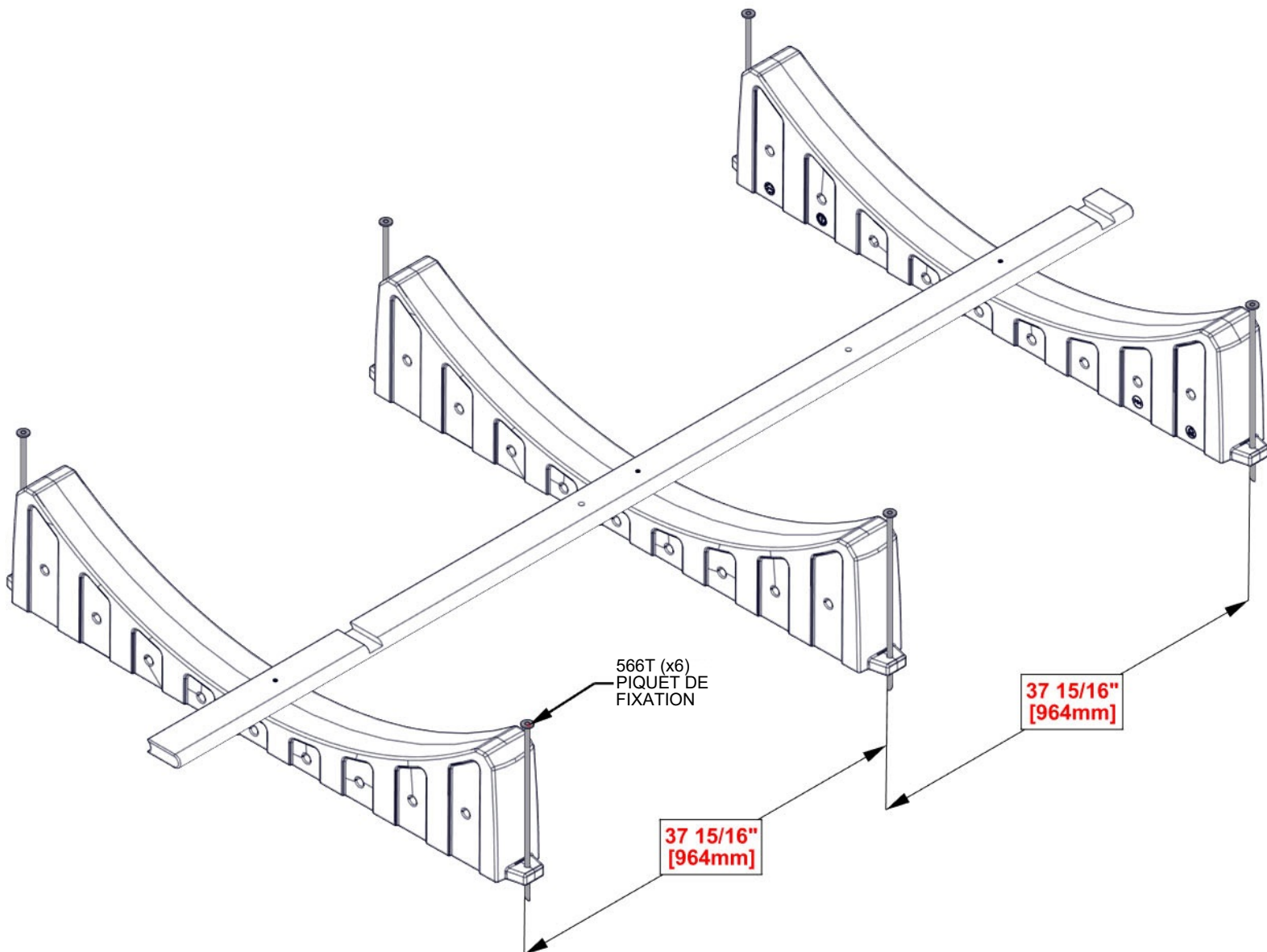

ÉTAPE 3 - ANCRAGE AU BÉTON

- SI LE SAUNA DOIT ÊTRE POSÉ AU SOL, VEUILLEZ VOIR L'ÉTAPE 2.

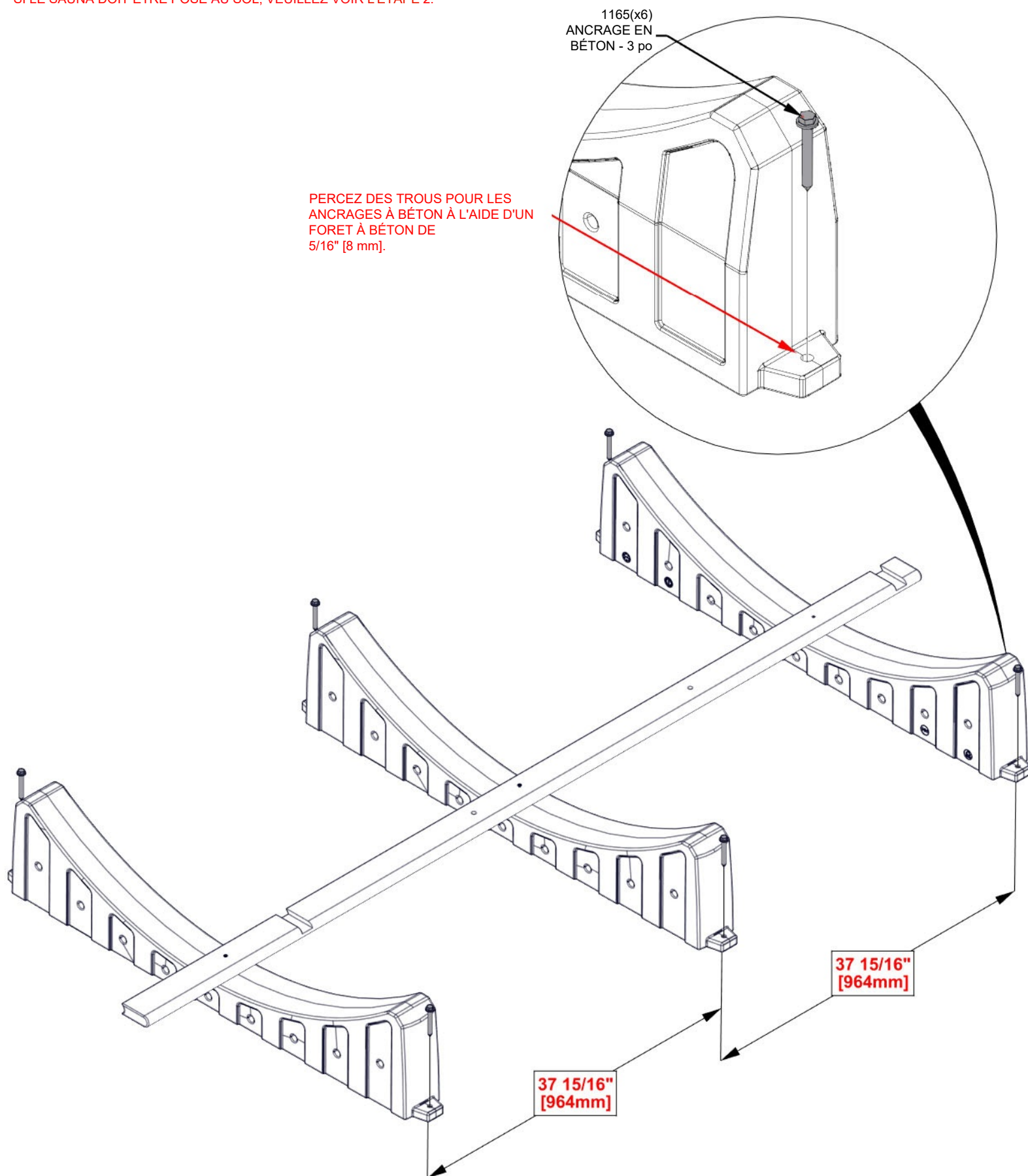

ÉTAPE 4 - ASSEMBLAGE DE LA BASE



OG03 PLANCHE PÉRIMÉTRIQUE - W4L21990
(x14) 1 3/16 po x 2 3/8 po x 99 15/16 po (20 x 86 x 2538)

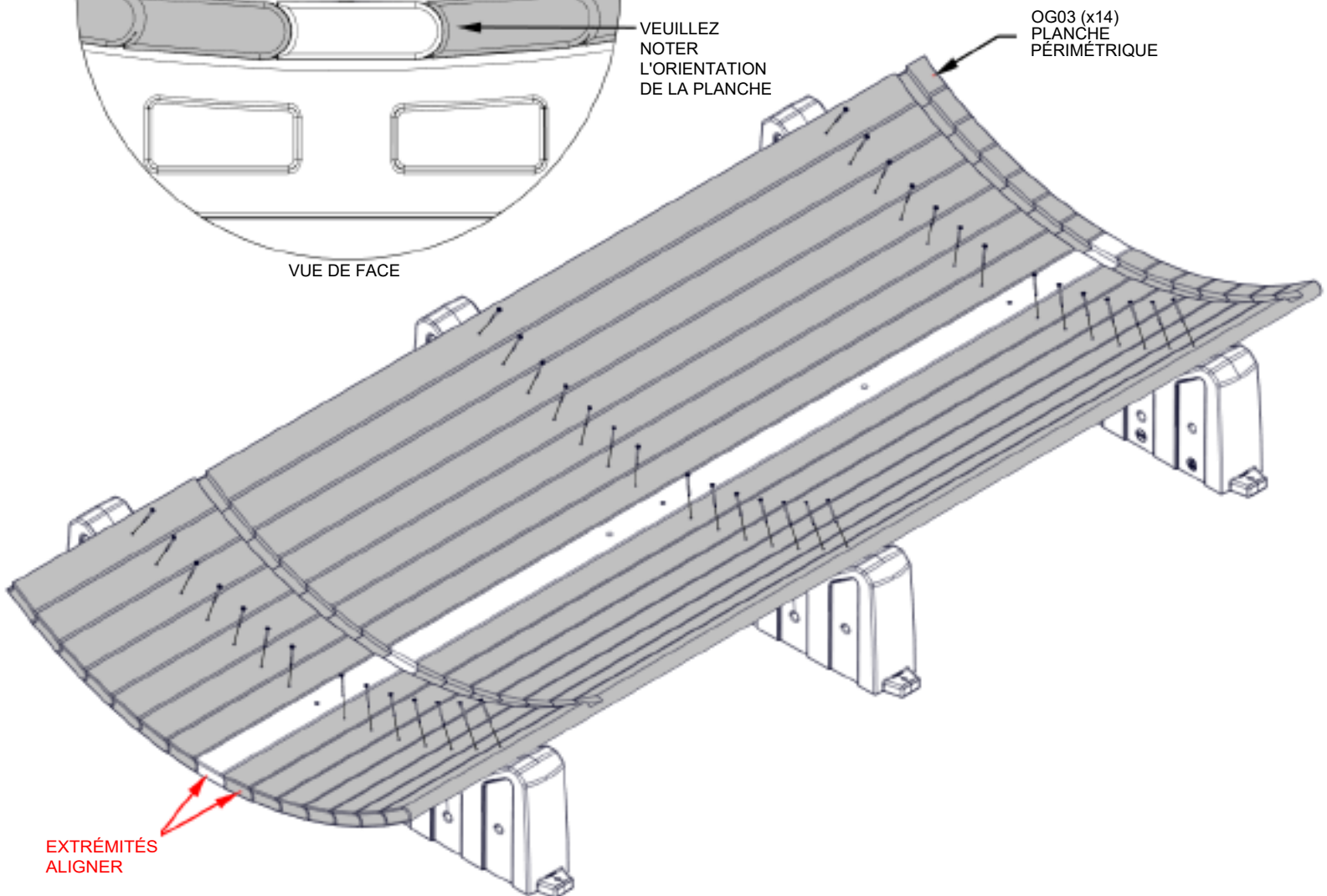
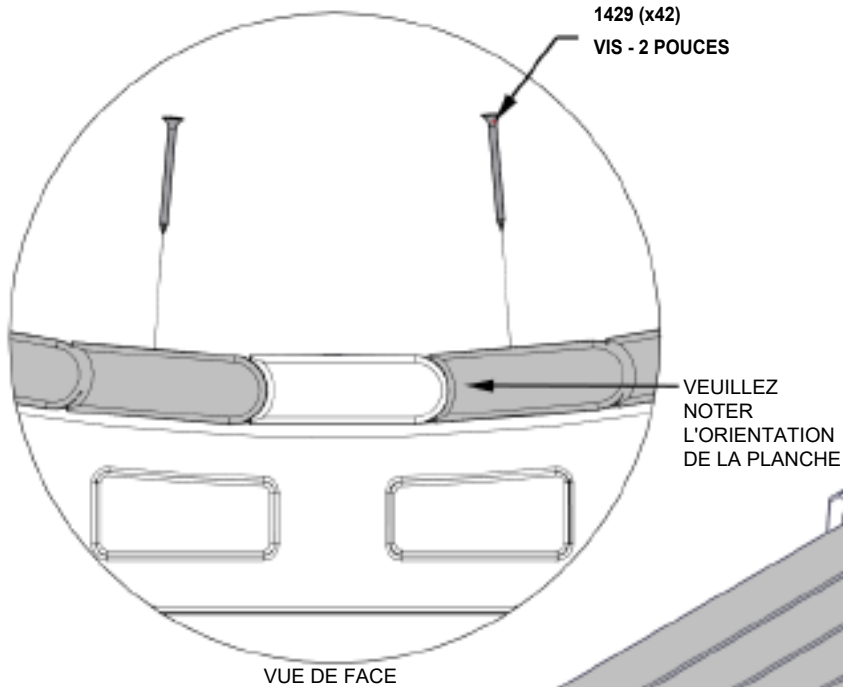

ÉTAPE 5 - ASSEMBLAGE DE LA PAROI ARRIÈRE

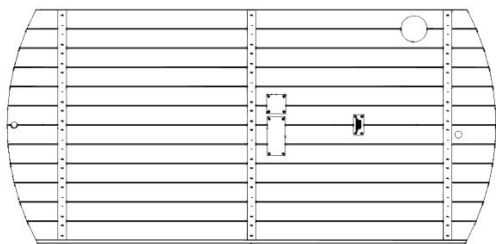

WP02 ASSEMBLAGE DE PANNEAU MURAL -W2A04785
(x1) 1 3/8 po x 35 5/8 po x 74 9/16 po (35 x 906 x 1894)

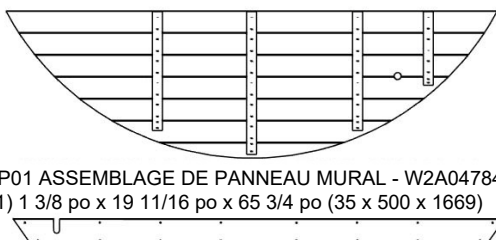

WP01 ASSEMBLAGE DE PANNEAU MURAL - W2A04784
(x1) 1 3/8 po x 19 11/16 po x 65 3/4 po (35 x 500 x 1669)

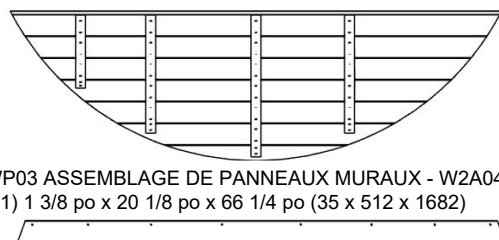

WP03 ASSEMBLAGE DE PANNEAUX MURAUX - W2A04786
(x1) 1 3/8 po x 20 1/8 po x 66 1/4 po (35 x 512 x 1682)

OG07 TAQUET DE MUR -W4L21867

(x1) 1 3/16 po x 3 3/8 po x 63 15/16 po (30 x 86 x 1624)

OG08 TAQUET DE MUR -W4L21868

(x1) 1 3/16"x3 3/8"x61 7/16" (30x86x1560)

- À L'AIDE DES DIMENSIONS INDIQUÉES, CENTREZ ET FIXEZ LES CLÉS MURALES.
- L'ENSEMBLE DU PANNEAU MURAL FINI DOIT MESURER 74 9/16" [1894 mm] DE DIAMÈTRE.

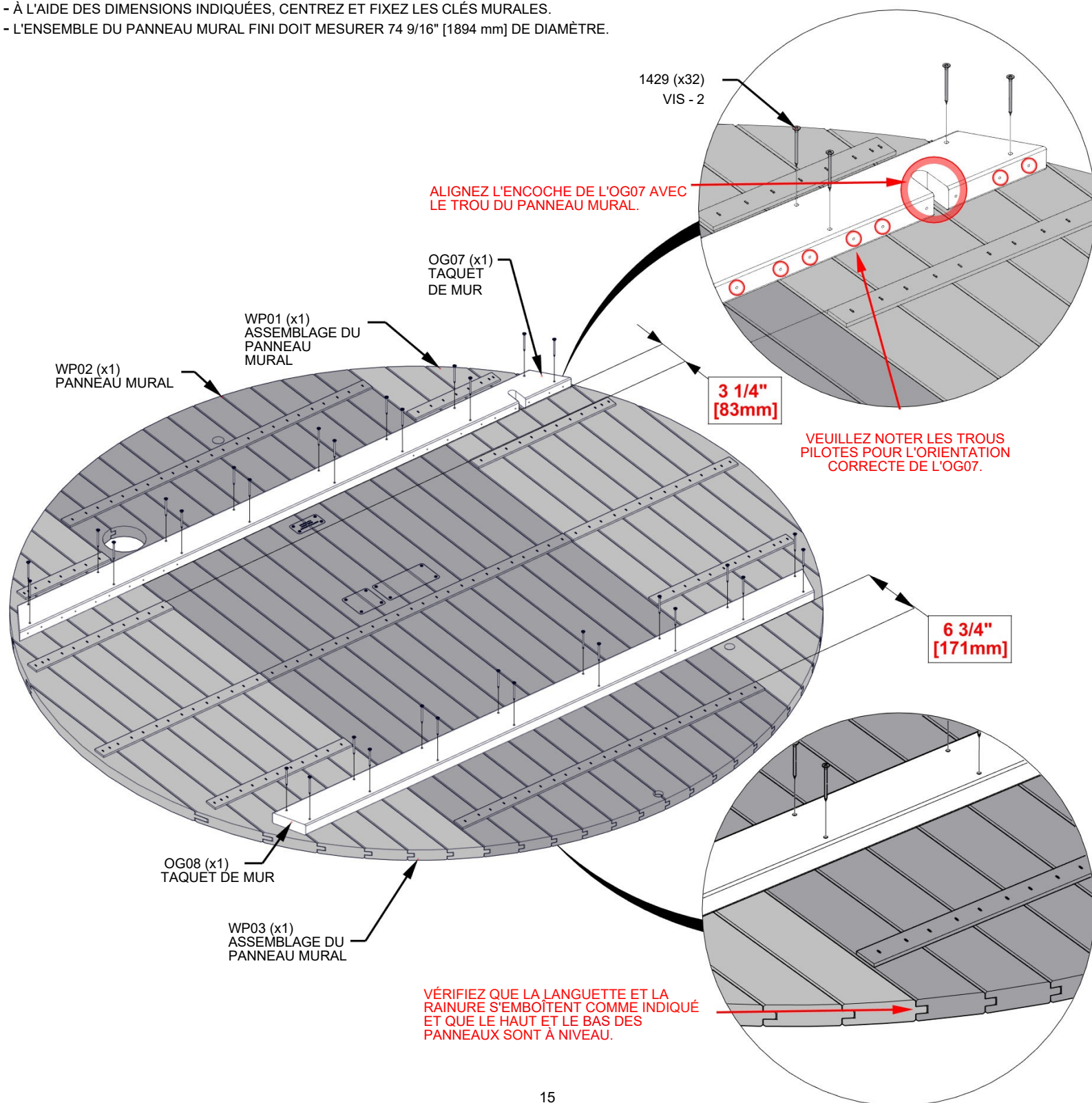

ÉTAPE 6 - ASSEMBLAGE DE LA PAROI ARRIÈRE



OV01 ENTRETOISE DE PROTECTION DU RÉCHAUFFEUR - W4L21B87
(x2) 1 3/16 po x 4 7/16 po x 23 15/16 po (30 x 112 x 608)

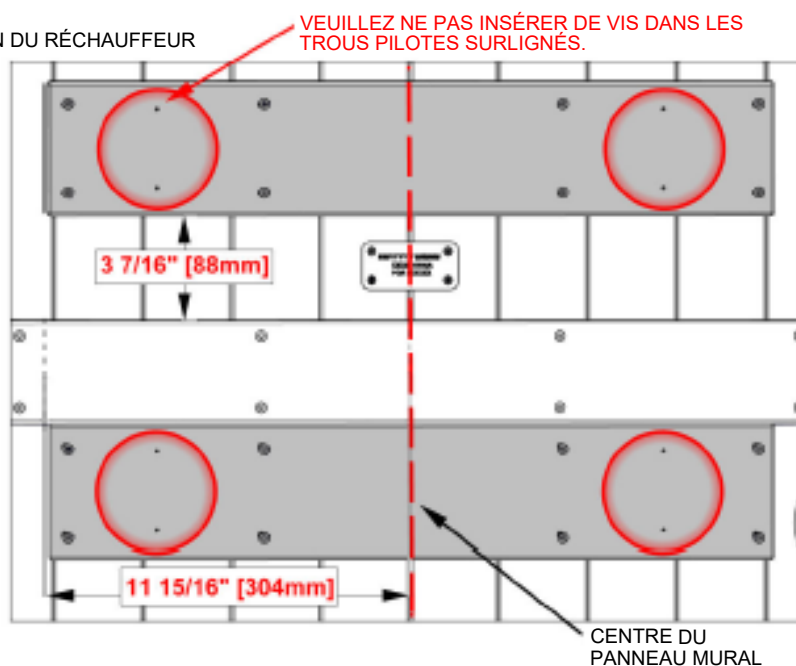
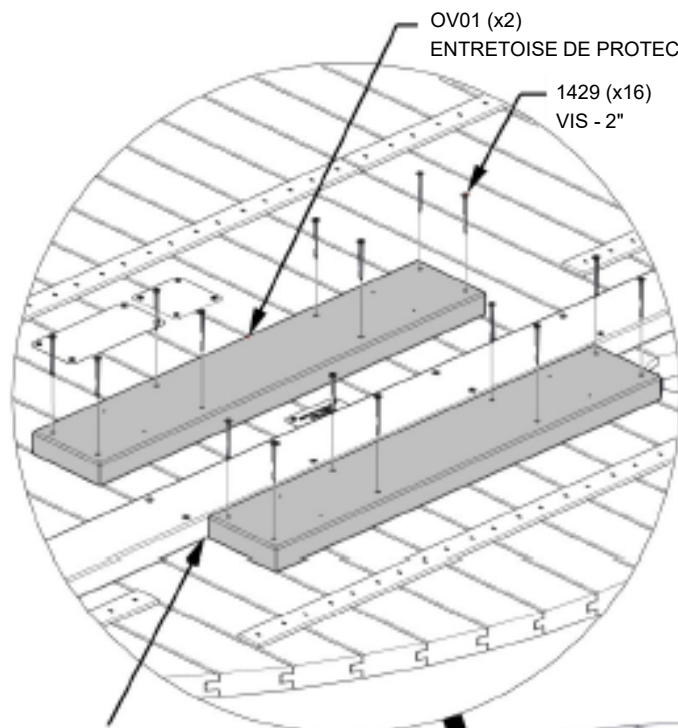

VUE DE FACE

CENTRE DU
PANNEAU MURAL

LE HAUT DE L'OV01 S'APPUIE
CONTRE LE BAS DE LA
GOUPILLE MURALE.

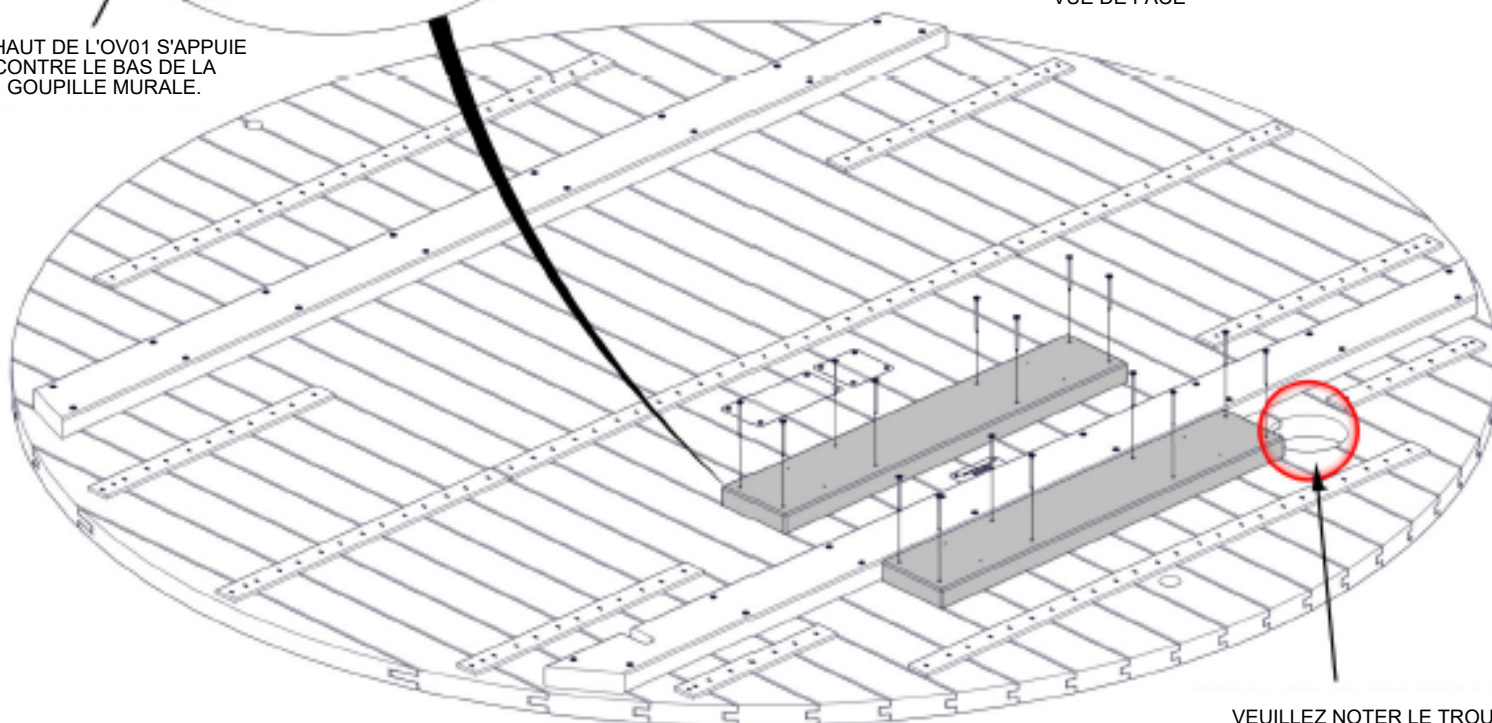

VEUILLEZ NOTER LE TROU
TRAVERSANT POUR LE
PLACEMENT CORRECT
DES PANNEAUX OV01.

ÉTAPE 7 - ASSEMBLAGE DU MUR ARRIÈRE



OR01 PANNEAU DE FIXATION DE PROTECTION - W4L21873
(x2) 1 3/16" x 2 3/8" x 23 15/16" (30 x 60 x 608)

- ALIGNEZ LES EXTRÉMITÉS DES PLAQUES DE FIXATION OR01 AVEC LES EXTRÉMITÉS DES PLAQUES D'ESPACEMENT DURÉCHAUFFEUR.
- MAINTENEZ LE HAUT DE L'OR01 AUX DIMENSIONS INDICUÉES.

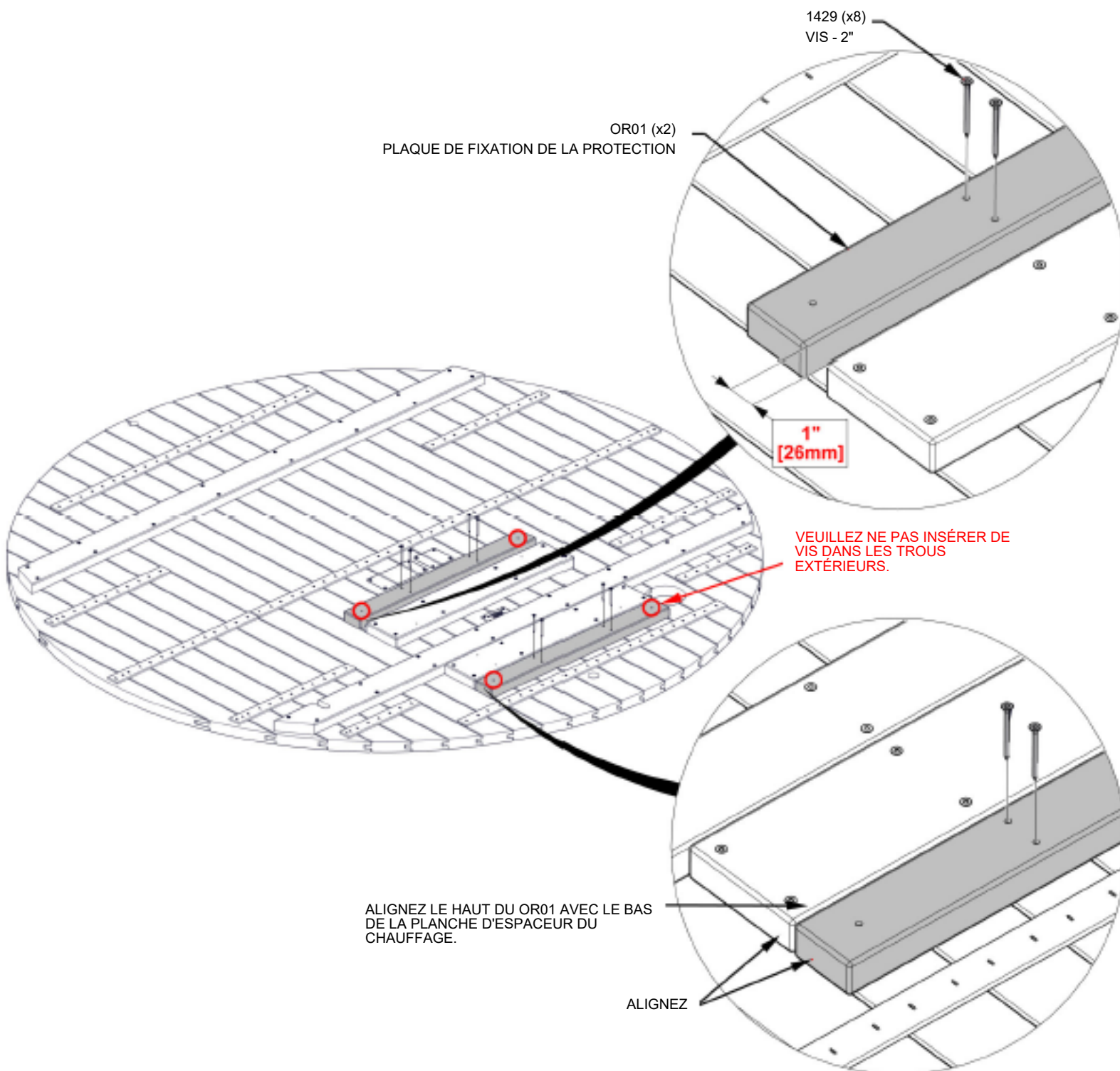

ÉTAPE 8 - ASSEMBLAGE DE LA PAROI AVANT

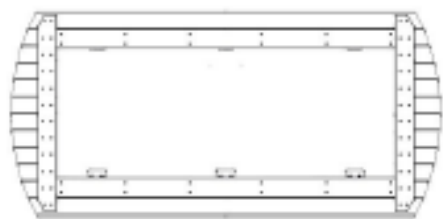

WP04 ASSEMBLAGE DE PANNEAU MURAL - W2A04794
(x1) 2 3/8 po x 35 5/8 po x 74 9/16 po (60 x 906 x 1894)

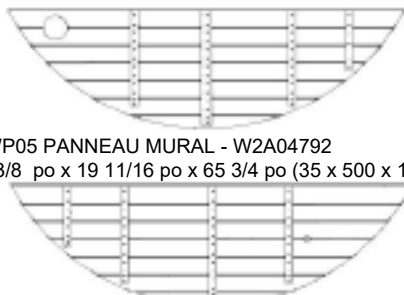

WP05 PANNEAU MURAL - W2A04792
13/8 po x 19 11/16 po x 65 3/4 po (35 x 500 x 1669)

P06 ASSEMBLAGE DE PANNEAU MURAL - W2A04809
(x1) 1 3/8 po x 20 1/8 po x 66 1/4 po (35 x 512 x 1682)

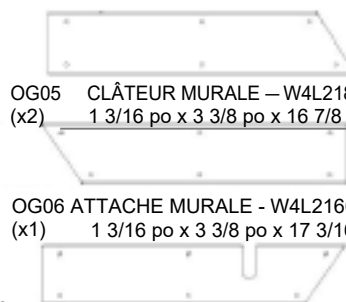

OG05 CLÂTEUR MURALE — W4L21862
(x2) 1 3/16 po x 3 3/8 po x 16 7/8 po (30 x 86 x 429)

OG06 ATTACHE MURALE - W4L21663
(x1) 1 3/16 po x 3 3/8 po x 17 3/16 po (30 x 86 x 437)

OG13 CLÂTE MURAL - W4L22019
(x1) 1 3/16" x 3 3/8" x 17 3/16" (30 x 86 x 437)

- UTILISEZ LES DIMENSIONS INDIQUÉES AU CENTRE ET FIXEZ LES CLÉS MURALES.
- L'ENSEMBLE DU PANNEAU MURAL FINI DOIT MESURER 74 9/16" 1894 mm DE DIAMÈTRE.
- ATTENTION : SOUTENEZ LA PORTE EN VERRE À TOUT MOMENT POUR ÉVITER TOUTE OUVERTURE ACCIDENTELLE ET TOUTE BRIQUE.

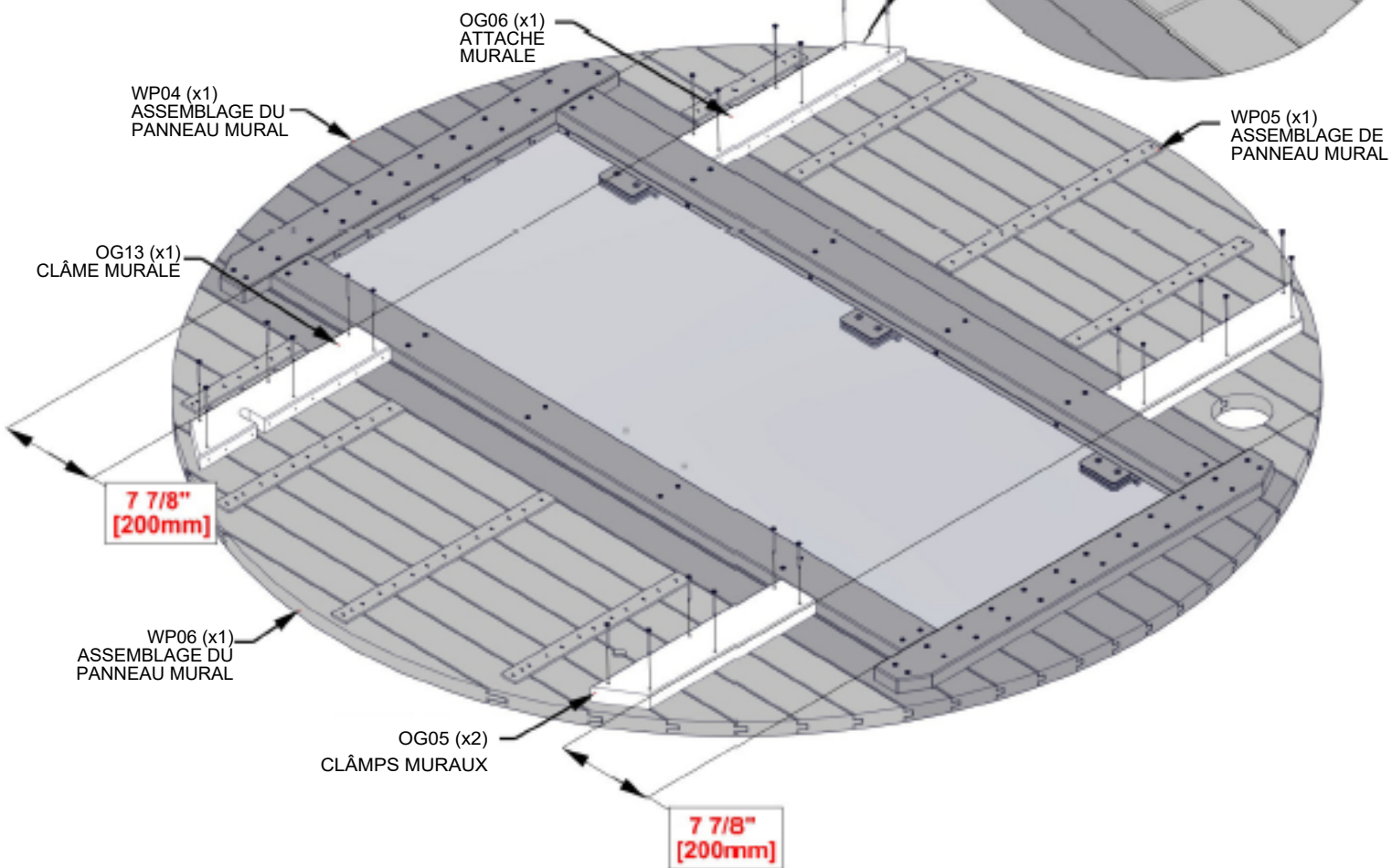
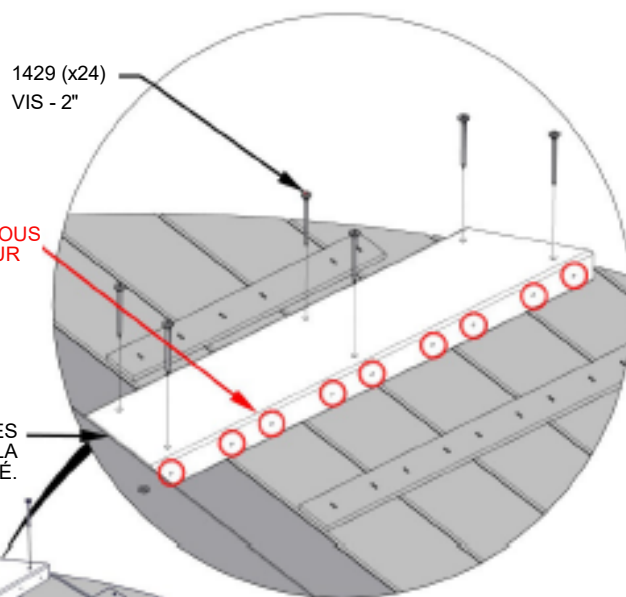

ÉTAPE 9 - ASSEMBLAGE DU SAUNA

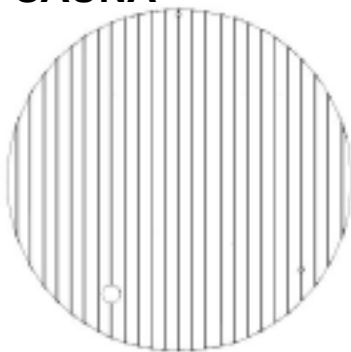

ASSEMBLAGE DE LA PAROI ARRIÈRE - À PARTIR DE L'ÉTAPE 7

-ABAISSER PRUDEMMENT L'ENSEMBLE DE LA PAROI ARRIÈRE DANS LES RAINURES DE LA PLANCHE PÉRIMÉTRIQUE/DU SUPPORT DE BASE ASSEMBLÉS À L'ÉTAPE 4.

-DEMANDEZ À UNE DEUXIÈME PERSONNE DE MAINTENIR LA PAROI ARRIÈRE AFIN DE LA STABILISER PENDANT LES ÉTAPES SUIVANTES.

-LORSQUE VOUS SOULEVEZ L'ENSEMBLE DE LA PAROI, SOULEVEZ-LE PAR LE HAUT ET LE BAS, ET NON PAR LES CÔTÉS.

ENSEMBLE DE LA PAROI
ARRIÈRE DE L'ÉTAPE 7

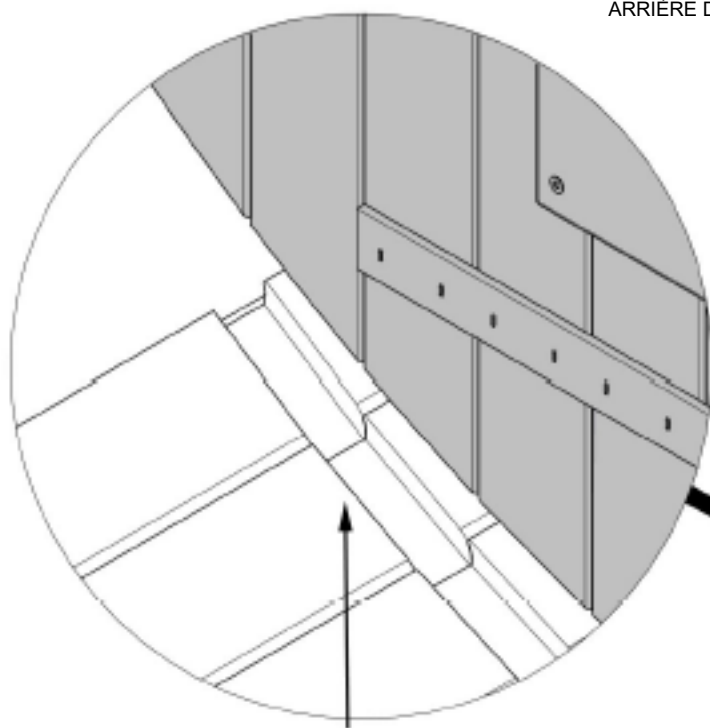

RAINURE DANS LES PANNEAUX PÉRIMÉTRIQUES

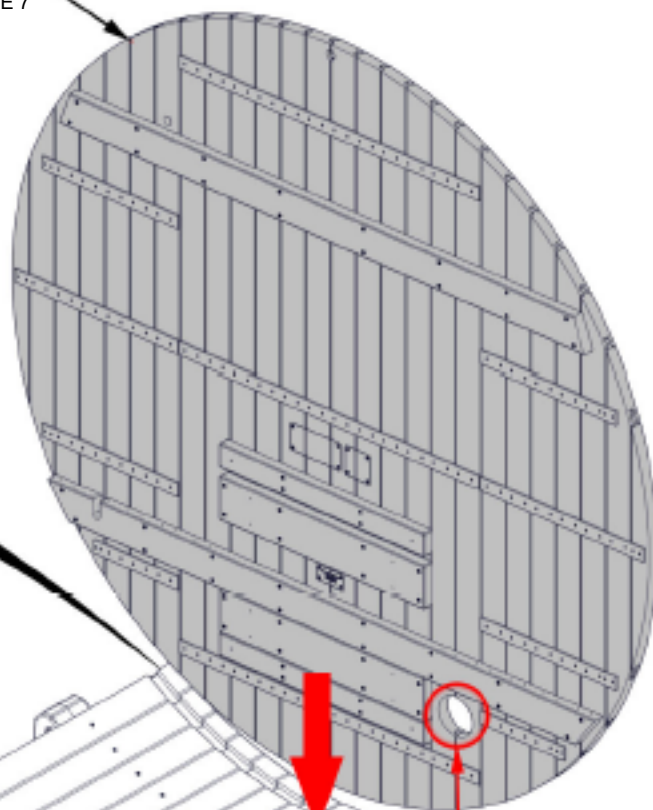

**VEUILLEZ NOTER LE TROU POUR
L'ORIENTATION CORRECTE DE
L'ASSEMBLAGE DE LA PAROI
ARRIÈRE.**

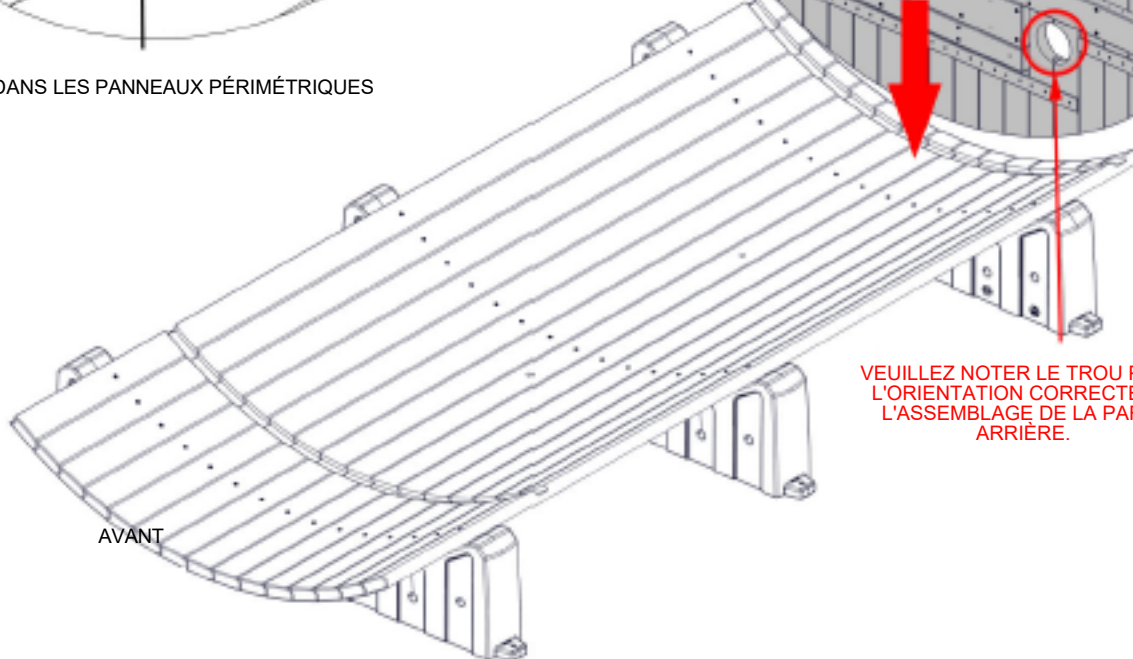

AVANT

ÉTAPE 10 - ASSEMBLAGE DU SAUNA



OG01 PLANCHE PÉRIMÉTRIQUE - W4L21988
(x1) 1 3/16 po x 3 3/8 po x 99 15/16 po (30 x 86 x 2538)

ENSEMBLE DE PAROI AVANT - À PARTIR DE L'ÉTAPE 8

- ABAISSEZ PRUDEMMENT L'ENSEMBLE DE LA PAROI AVANT DANS LES RAINURES DE LA PLANCHE PÉRIMÉTRIQUE/DU SUPPORT DE BASE ASSEMBLÉS À L'ÉTAPE 4.
- POSITIONNEZ LA PLANCHE PÉRIMÉTRIQUE SUR LE HAUT DES ASSEMBLAGES MURAUX POUR MAINTENIR LES MURS EN PLACE.
- **LORSQUE VOUS SOULEVEZ L'ENSEMBLE MURAL, SOULEVEZ-LE PAR LE HAUT ET LE BAS, ET NON PAR LES CÔTÉS.**
- **ATTENTION : SOUTENEZ LA PORTE EN VERRE À TOUT MOMENT POUR ÉVITER TOUTE OUVERTURE ACCIDENTELLE ET TOUTE BRIQUE.**

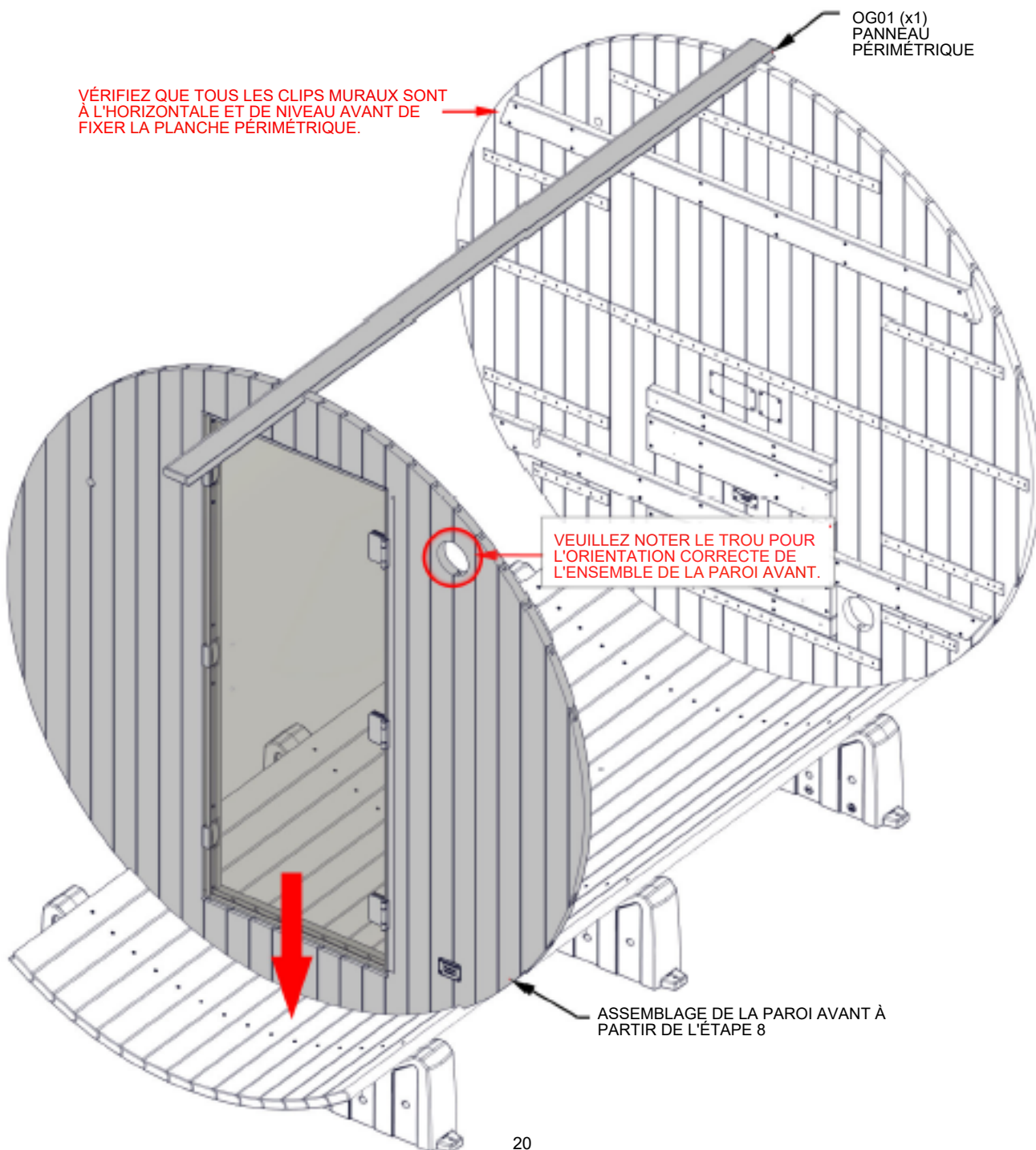

ÉTAPE 11 - ASSEMBLAGE DU SAUNA



OG01 PLANCHE PÉRIMÉTRIQUE - W4L21988
(x28) 1 3/16 po x 3 3/8 po x 99 15/16 po (30 x 86 x 2538)

- ALIGNEZ LA RAINURE DES PLANCHES PÉRIPHÉRIQUES AVEC LES ASSEMBLAGES DES PAROIS AVANT ET ARRIÈRE.
- EN TRAVAILLANT DE BAS EN HAUT, EMPILER 14 PLANCHES DE CHAQUE CÔTÉ DE LA PLANCHE PÉRIMÉTRIQUE/BASE COMME INDiqué.
- FIXEZ ENVIRON UNE PLANCHE PÉRIMÉTRIQUE SUR DEUX AUX MURS À L'AIDE DE H101413 POUR LES MAINTENIR EN PLACE.
- SI VOUS DISPOSEZ D'UNE CLOUEUSE PNEUMATIQUE, CETTE ÉTAPE SERA PLUS RAPIDE.

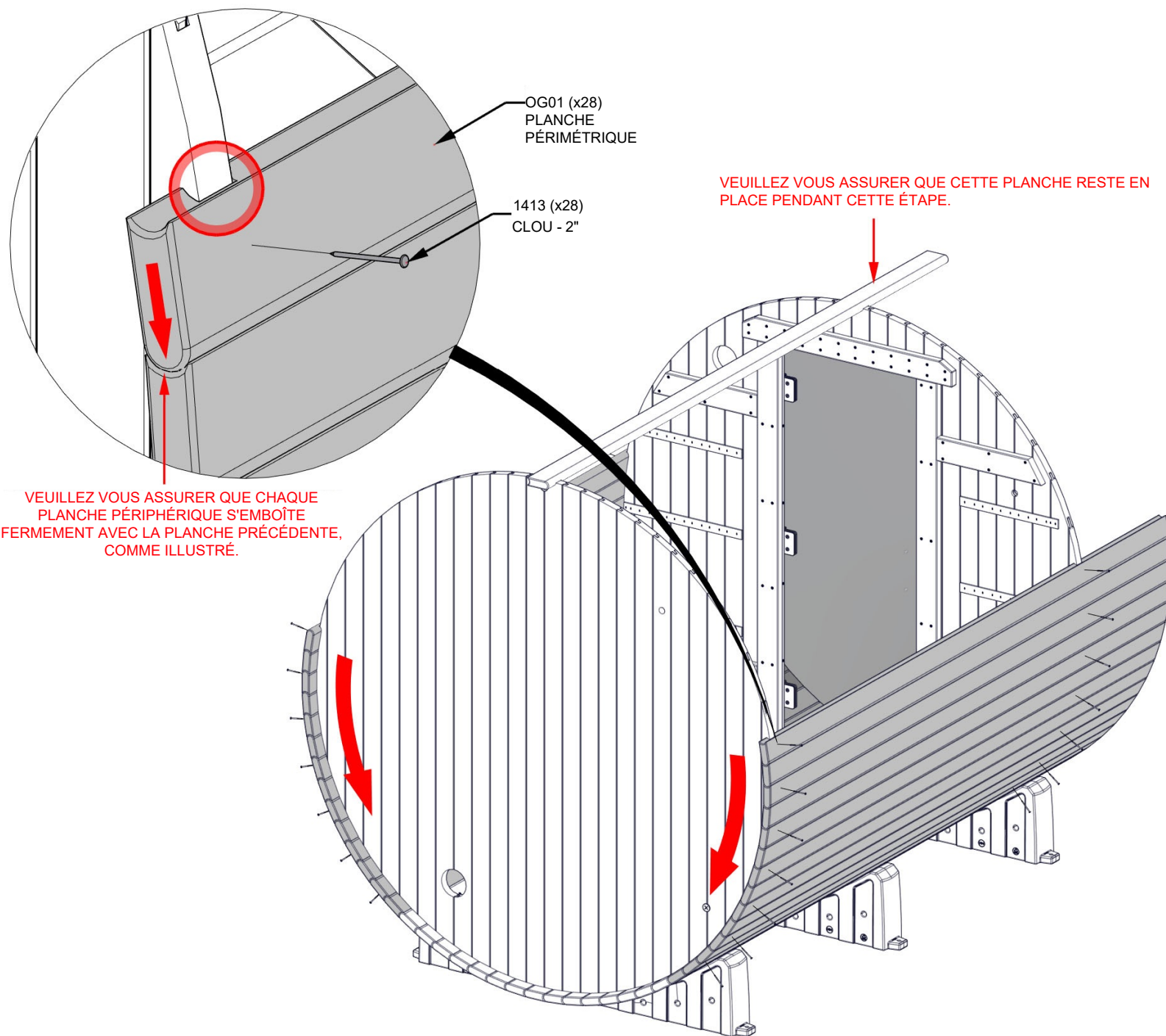

ÉTAPE 12 - ASSEMBLAGE DE LA POIGNÉE

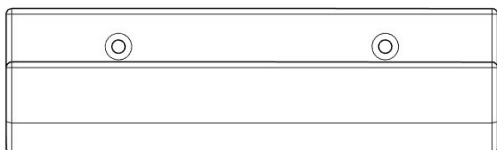

AM01 POIGNÉE DE PORTE - W4L21861
(x1) 2 1/4"x3"x10 3/16" (57x76x258)

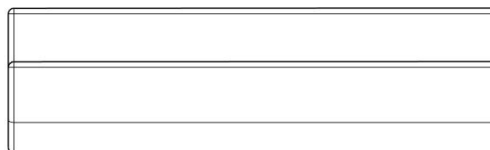

AM02 POIGNÉE DE PORTE - W2A04795
(x1) 2 1/4 po x 3 po x 10 3/16 po (57 x 76 x 258)

VEUILLEZ FIXER LES POIGNÉES DE PORTE COMME INDiqué.
NE SERREZ PAS EXCESSIVEMENT.

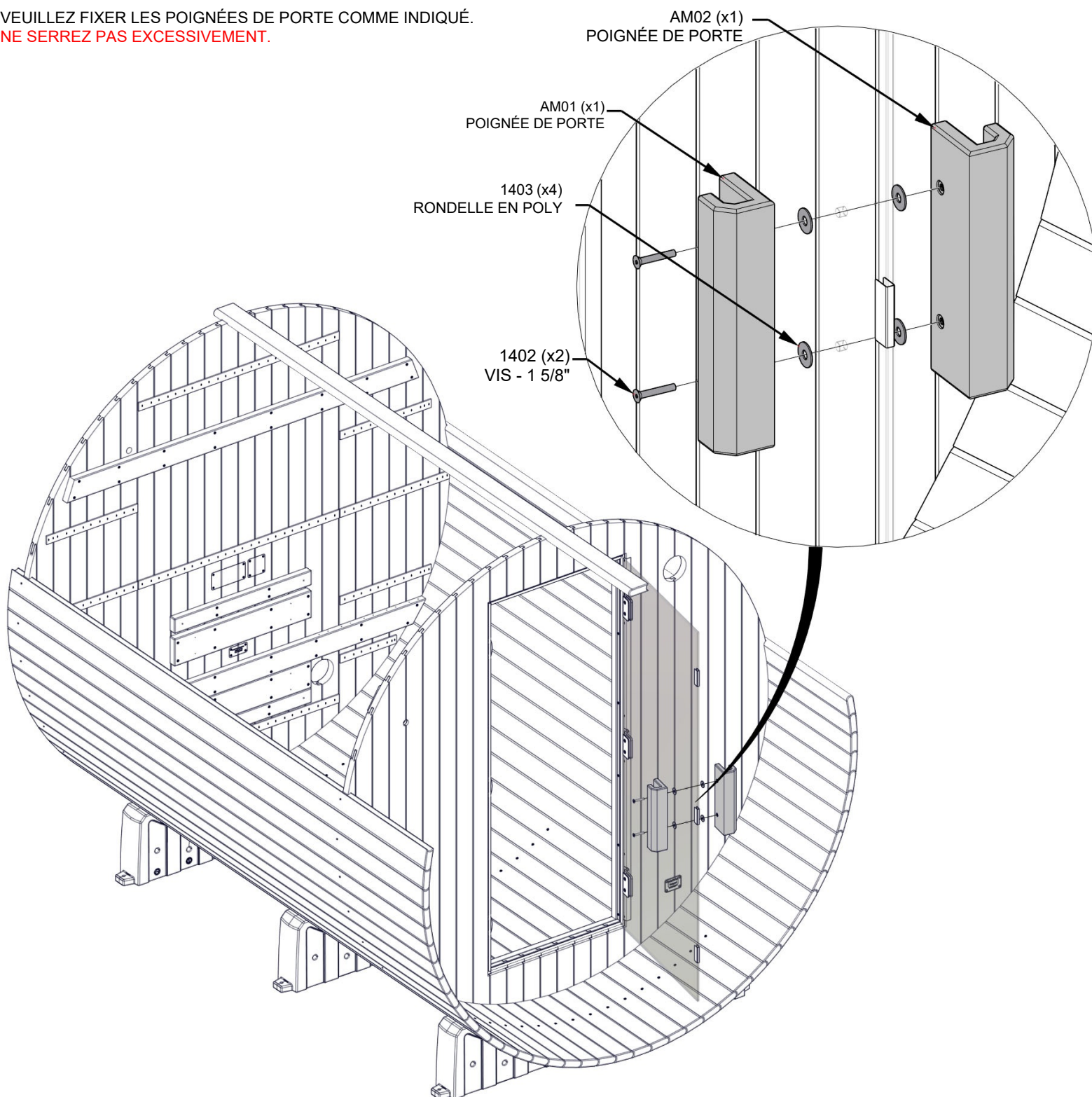

ÉTAPE 13 - ASSEMBLAGE DU BANC

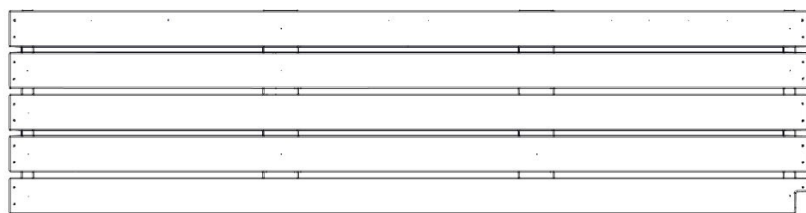

BA01 ASSEMBLAGE DE BANQUETTE DROITE - W2A04826
(x1) 1 15/16 po x 19 1/8 po x 75 1/4 po (50 x 486 x 1912)



OG04 SUPPORT DE BANC - W4L21860
(x2) 1 3/16" 3 3/8" 16 3/8" (30x86x416)

- INSTALLER LE RENFORT DE BANC OG04 SUR L'ENSEMBLE DU BANC. (DÉTAIL « A »)
- POUSSEZ LE BANC AVEC LE RENFORT CONTRE LE MUR JUSQU'À CE QU'IL TOUCHE LA PAROI LATÉRALE.
- VÉRIFIEZ L'ALIGNEMENT DES TROUS À CHAQUE EXTRÉMITÉ DU BANC AVEC LES TROUS PILOTES SUR LES TAQUETTES
- FIXÉES AU MUR. (DÉTAIL « B »)
- VÉRIFIEZ QUE LE RENFORT DE BANQUETTE EST PERPENDICULAIRE À LA BANQUETTE ET INSTALLEZ (2) VIS 1443. (DÉTAIL « C »)
- METTEZ LE BANC À NIVEAU D'AVANT EN ARRIÈRE ET D'UN CÔTÉ À L'AUTRE, PUIS FIXEZ-LE À LA PAROI LATÉRALE COMME INDiqué. (DÉTAIL « D »)

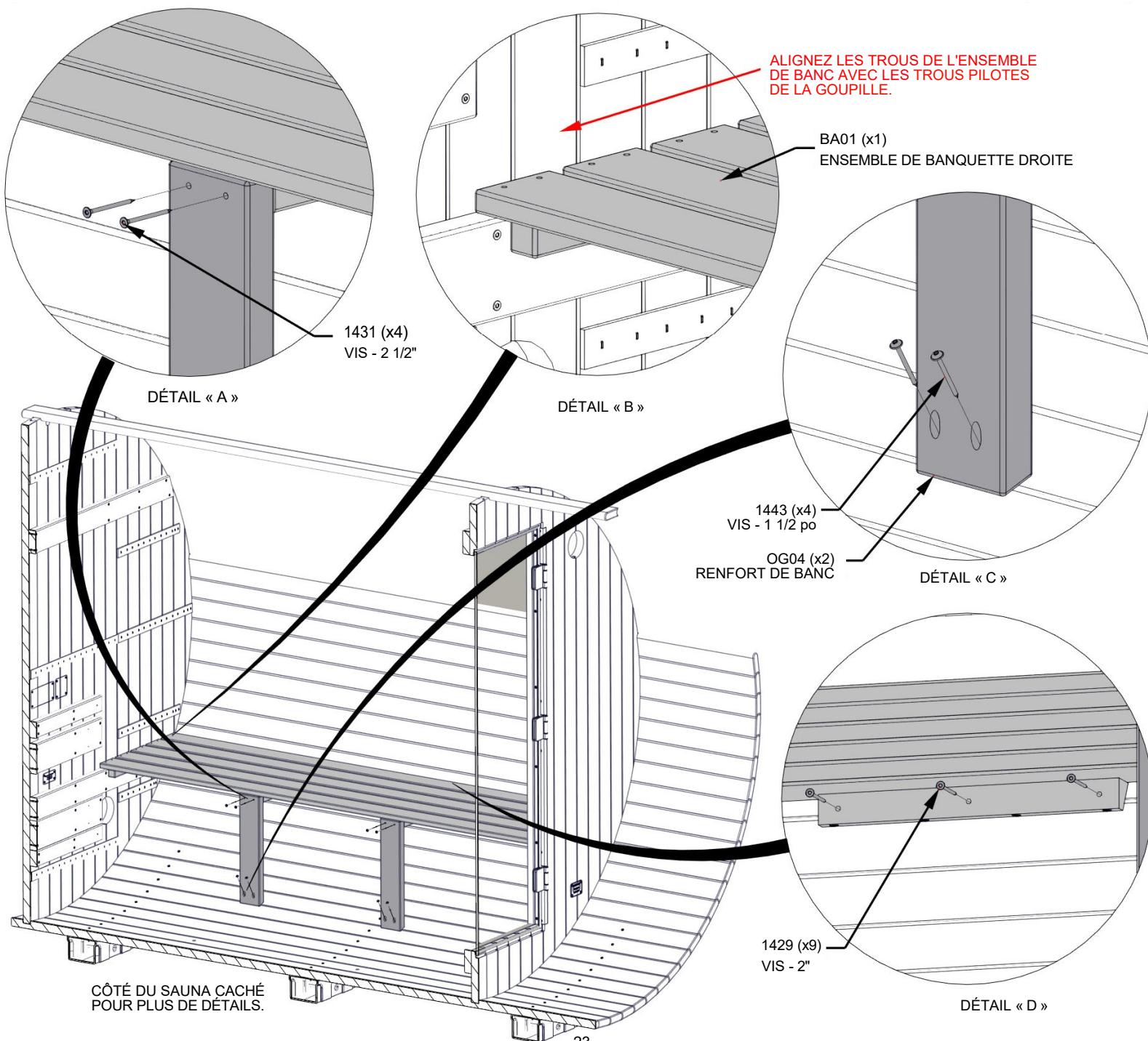

ÉTAPE 14 - ASSEMBLAGE DU BANC

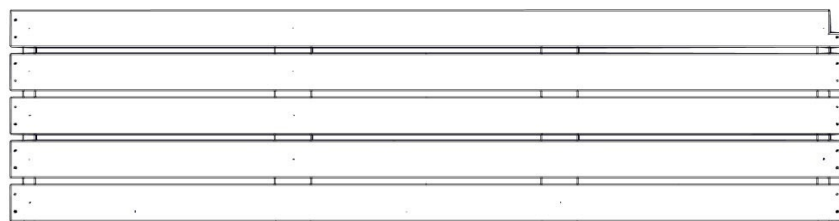

BA02 ENSEMBLE BANC GAUCHE - W2A04827
(x1) 19 1/8"75 1/4" (50x486x1912)



OG04 SUPPORT DE BANC - W4L21860
(x2) 1 3/16"3 3/8"16 3/8" (30x86x416)

INSTALLER LE RENFORT DE BANQUETTE OG04 SUR L'ENSEMBLE DE BANQUETTE. (DÉTAIL « A »)
POUSSEZ LE BANC AVEC LA PLANCHE DE RENFORT CONTRE LE MUR JUSQU'À CE QU'IL TOUCHE LA PAROI LATÉRALE.
VÉRIFIEZ L'ALIGNEMENT DES TROUS À CHAQUE EXTRÉMITÉ DU BANC AVEC LES TROUS PILOTES SUR LES TAQUETTES
FIXÉES AU MUR. (DÉTAIL « B »)
VÉRIFIEZ QUE LA BARRE DE RENFORT EST PERPENDICULAIRE AU BANC ET INSTALLEZ (2) VIS 1443. (DÉTAIL « C »)
METTEZ LE BANC À NIVEAU D'AVANT EN ARRIÈRE ET D'UN CÔTÉ À L'AUTRE, PUIS FIXEZ-LE À LA PAROI LATÉRALE COMME INDICUÉ. (DÉTAIL « D »)

ALIGNER LES TROUS DE L'ENSEMBLE
DU BANC AVEC LES TROUS PILOTES
DU CLOU.

BA02 (x1)
ENSEMBLE DU BANC GAUCHE

DÉTAIL « B »

1431 (x4)
VIS - 2 1/2"

DÉTAIL « A »

DÉTAIL « C »

1443 (x4)
VIS - 1 1/2 po

OG04 (x2)
SUPPORT DE BANC

DÉTAIL « D »

1429 (x9)
VIS - 2"

CÔTÉ DU SAUNA
CACHÉ POUR DÉTAIL.

ÉTAPE 15 - ASSEMBLAGE DU BANC

- FIXEZ LES BANCS AUX TAQUETTES SUR LES PAROIS AVANT ET ARRIÈRE COMME IL EST INDiqué.

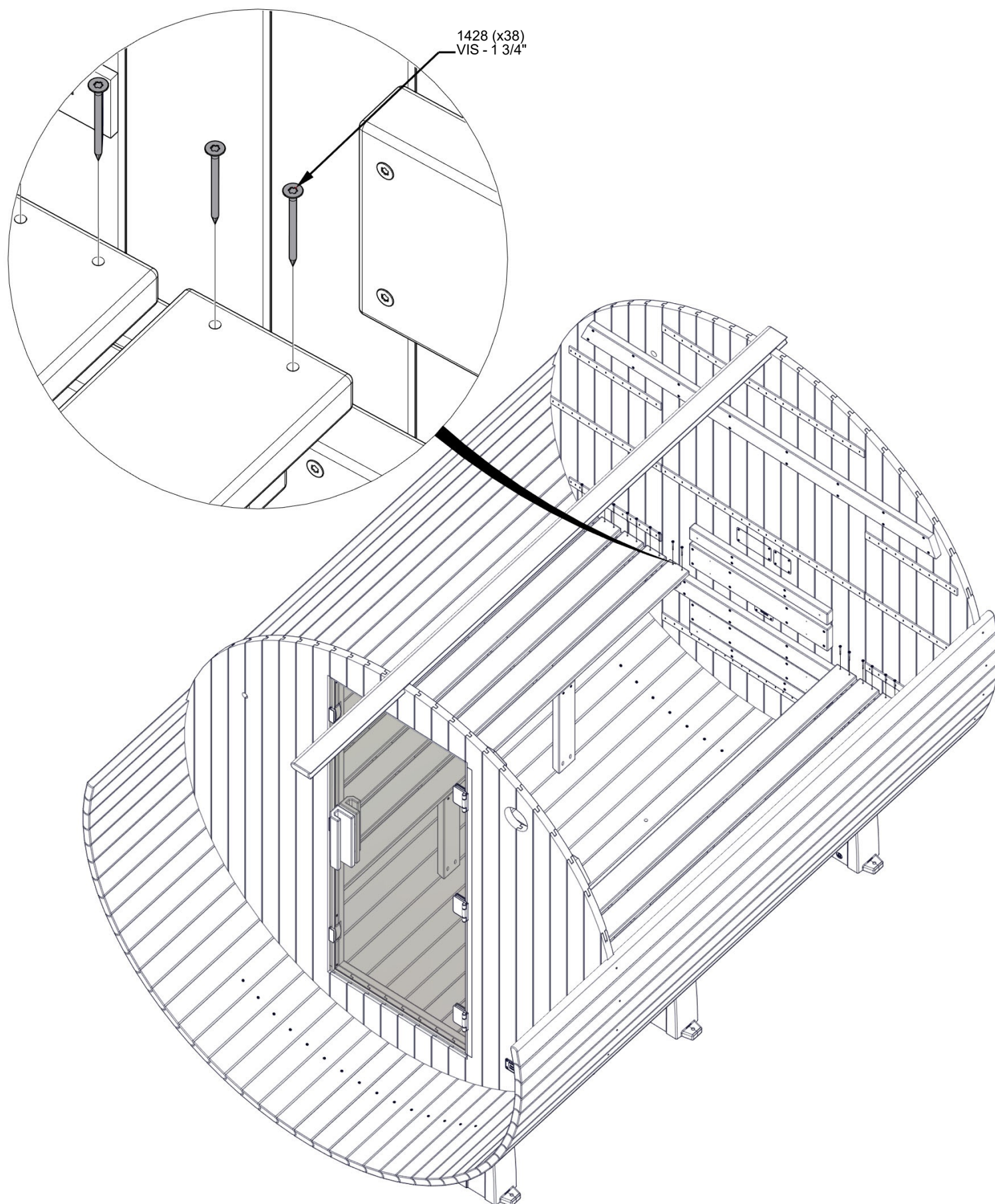

ÉTAPE 16 - ASSEMBLAGE DU BANC

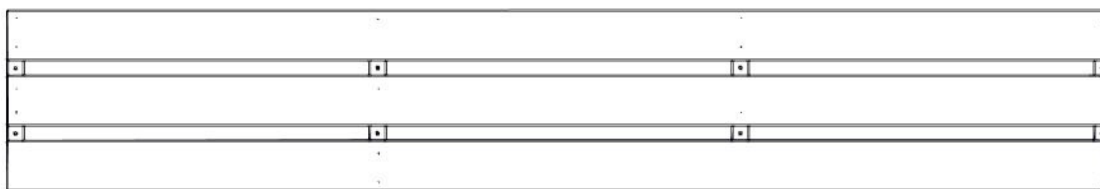

BR02 DOSSIER DE BANC - W2AD4828
(x2) 1 15/16 po x 12 1/16 po x 73 3/8 po (50 x 306 x 1864)

- DOSSIER CENTRAL ET FIXATION COMME INDIQUÉ.
- VEUILLEZ UTILISER LES DIMENSIONS INDIQUÉES À TITRE INDICATIF ET LES AJUSTER SELON VOS PRÉFÉRENCES.

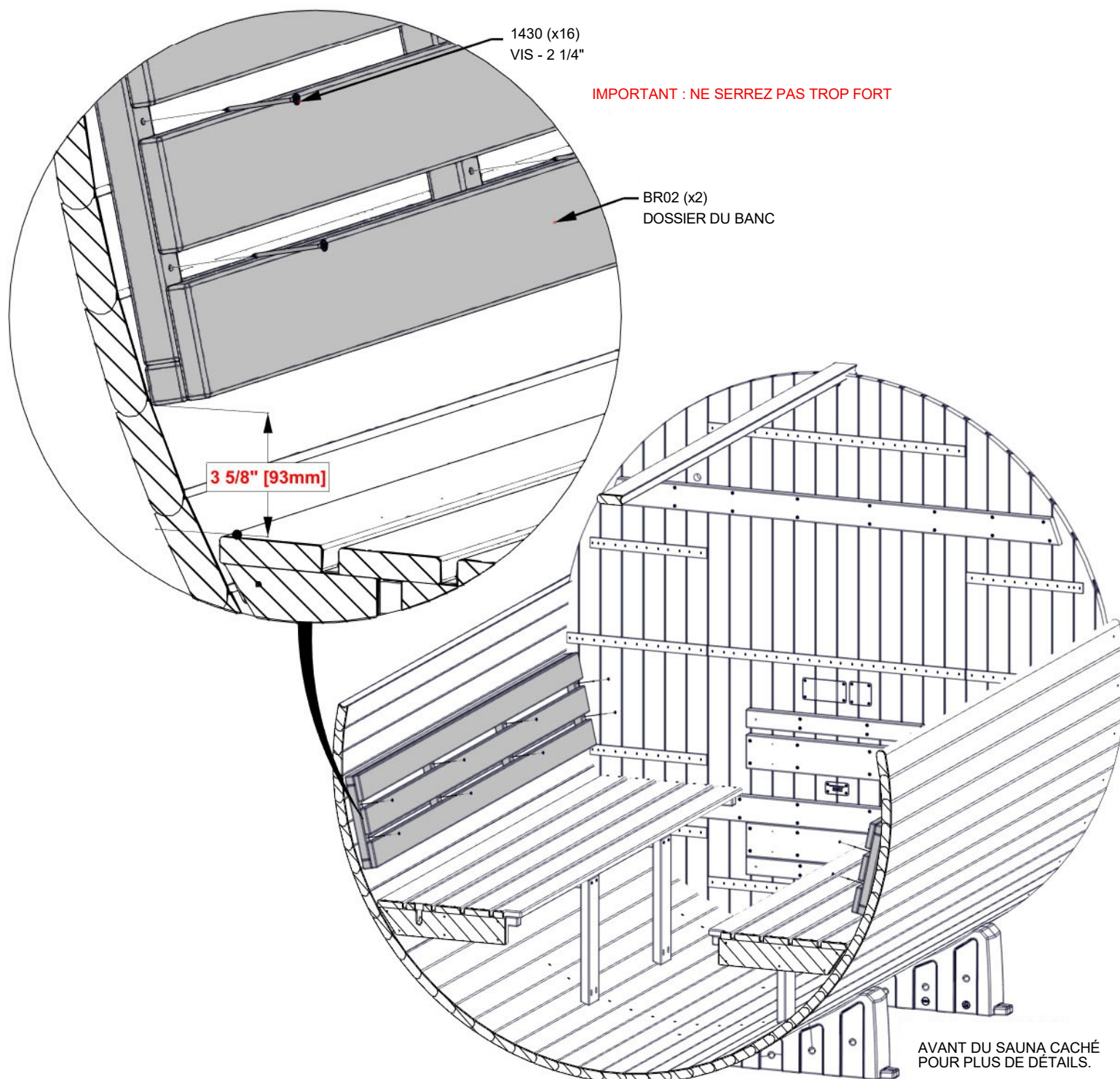

ÉTAPE 17 - CLOU DE SOL INSTALLATION



OO05 SUPPORT DE SOL - W4L21963
(x1) 1 3/16 po x 1 3/16 po x 20 7/8 po (30 x 30 x 530)

- PLAQUE DE SUPPORT CENTRALE AU SOL DANS LE SAUNA.
- VEUILLEZ UTILISER LA DIMENSION INDICUÉE À PARTIR DE L'OUVERTURE DE LA PORTE POUR MARQUER LE CENTRE DU PANNEAU OO05.
- VEUILLEZ VOUS ASSURER QUE LA PLANCHE EST À NIVEAU ET FIXEZ-LA COMME INDICUÉE.

LE PANNEAU DE SUPPORT
REPOSERA SUR LE SOL.

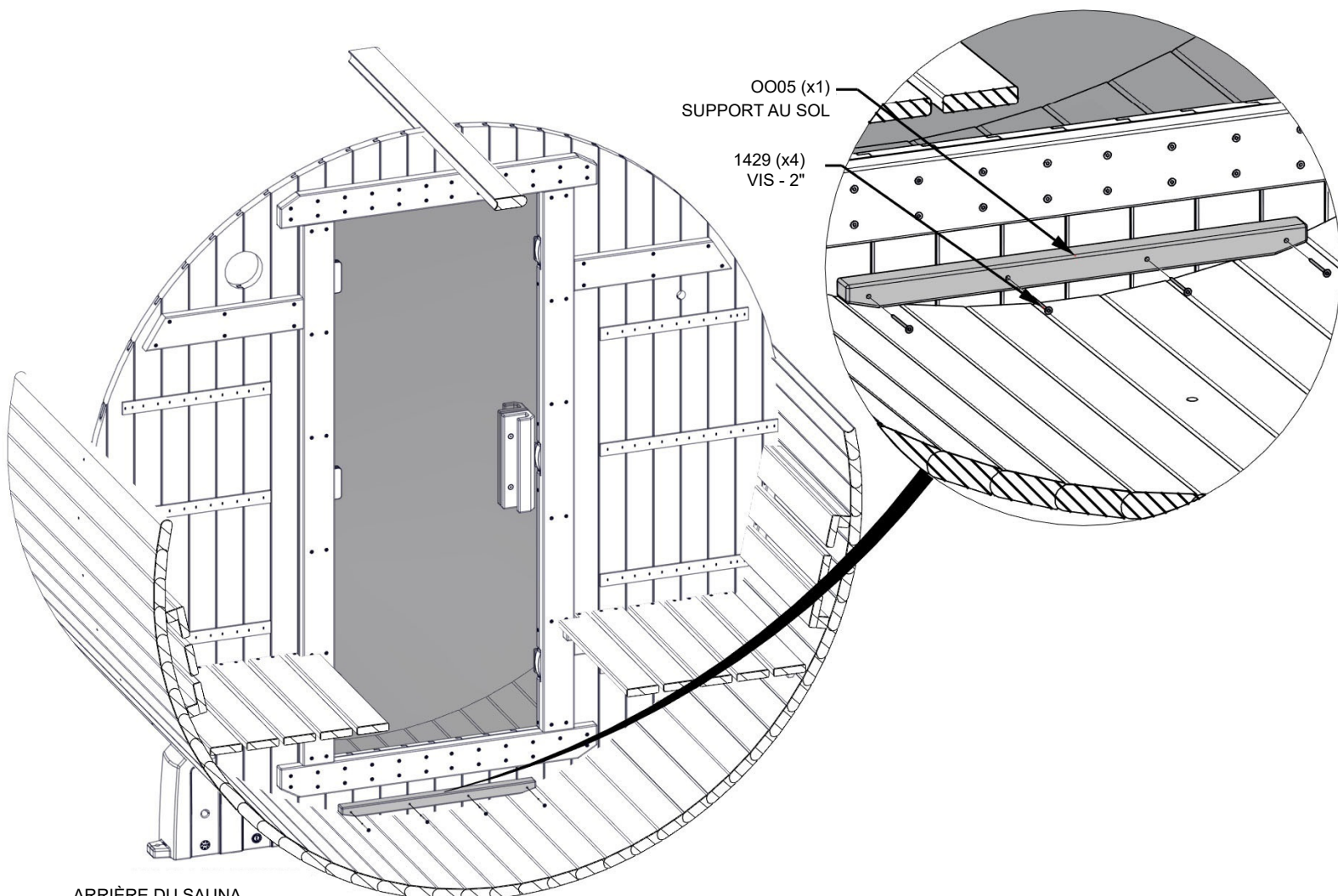
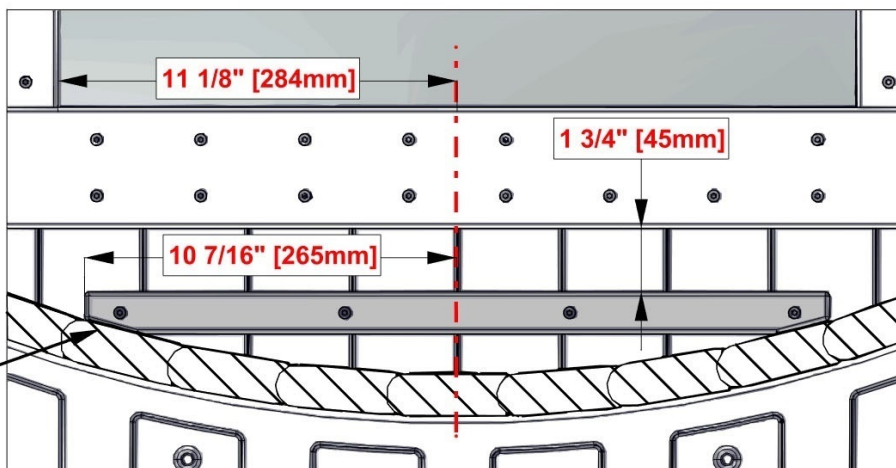

ARRIÈRE DU SAUNA
CACHÉ POUR PLUS DE
DÉTAILS.

ÉTAPE 18 - CLOU DE SOL INSTALLATION



OO05 SUPPORT AU SOL - W4L21963
(x1) 1 3/16 po x 1 3/16 po x 20 7/8 po (30 x 30 x 530)

- SUPPORT CENTRAL AU SOL DANS LE SAUNA.
- VEUILLEZ UTILISER LES DIMENSIONS INDICUÉES À PARTIR DE L'OUVERTURE DE LA PORTE POUR MARQUER LE CENTRE DE LA PLANCHE OO05
- **VEUILLEZ VOUS ASSURER QUE LA PLANCHE EST À NIVEAU ET FIXEZ-LA COMME INDICUÉ.**

LA PLANCHE DE SUPPORT REPOSERA SUR LE SOL.

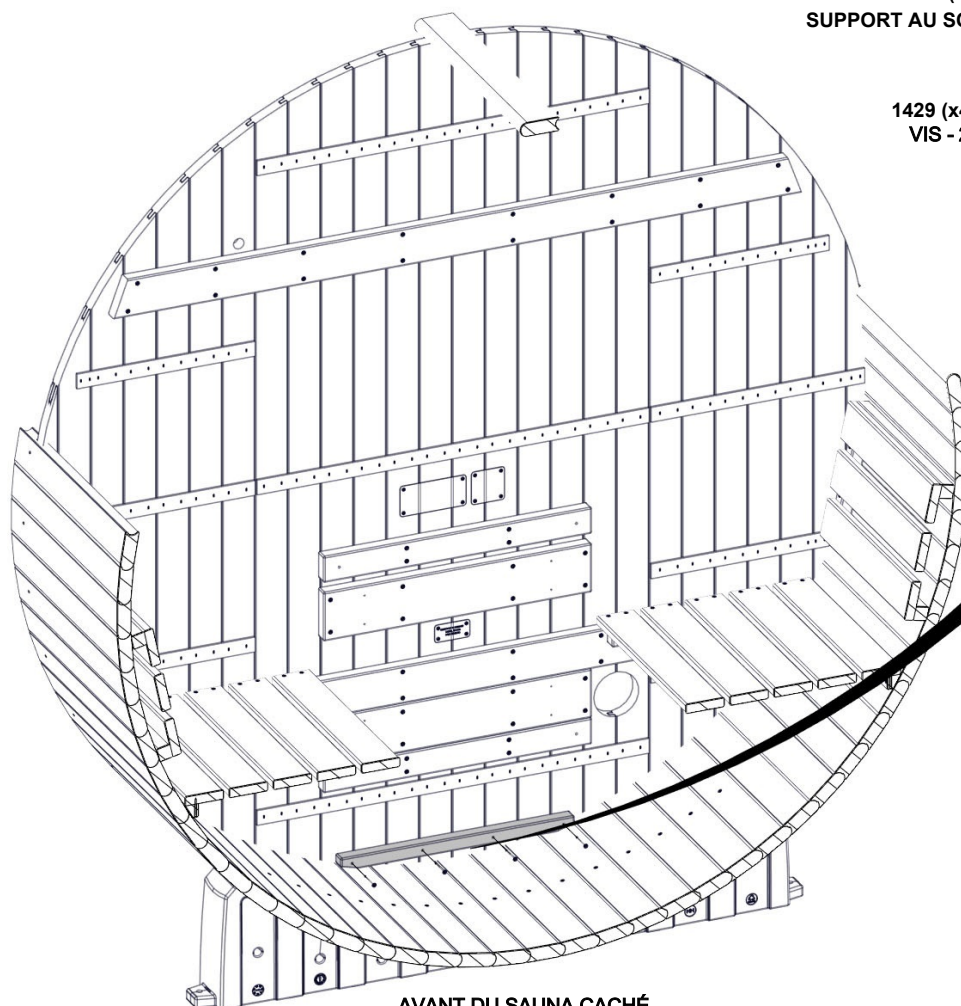
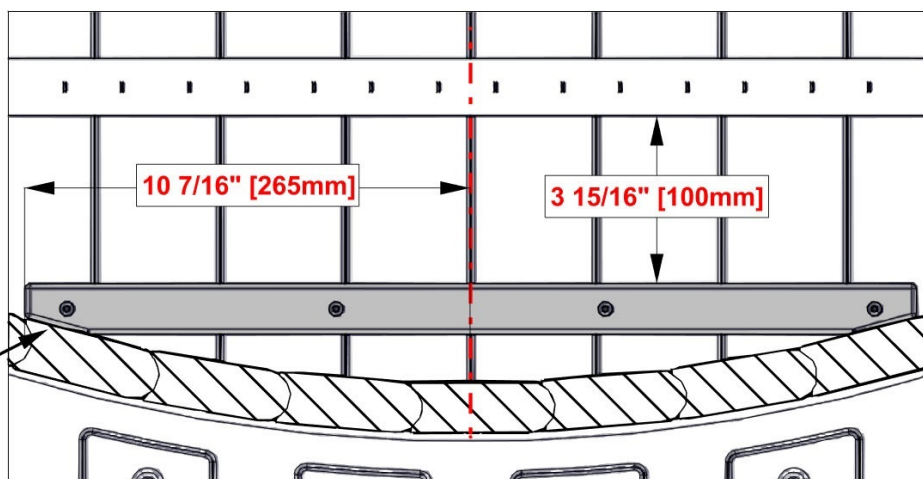

OO05 (x1)
SUPPORT AU SOL

1429 (x4)
VIS - 2"

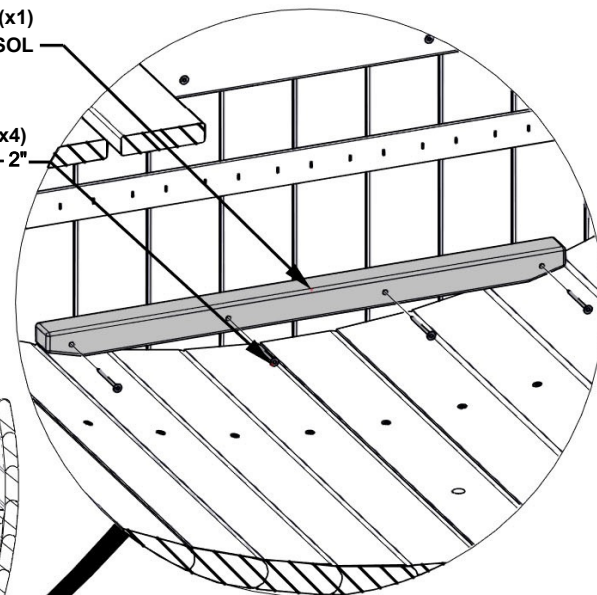

AVANT DU SAUNA CACHÉ
POUR PLUS DE DÉTAIL.

ÉTAPE 19 - INSTALLATION DES CLÉS DE SOL



OO03 CLÂNEAU DE SOL - W4L21964
(x1) 1 3/16" 1 3/16" 20 7/8" (30 x 30 x 530)

VEUILLEZ LOCALISER LA PLANCHE OO03 EN UTILISANT LES DIMENSIONS INDICUÉES.
LES EXTRÉMITÉS DOIVENT ÊTRE AU MÊME NIVEAU QUE LE CLÂTRE PRÉCÉDEMMENT INSTALLÉ.

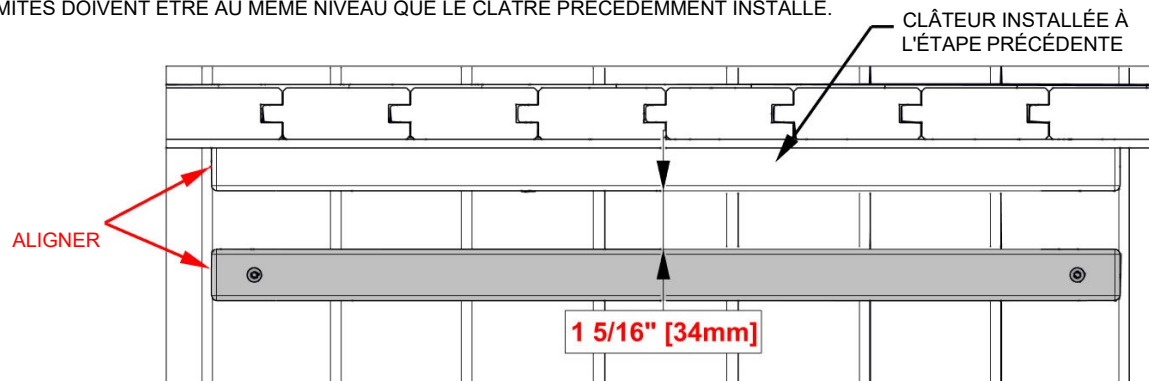

VUE DE DESSUS

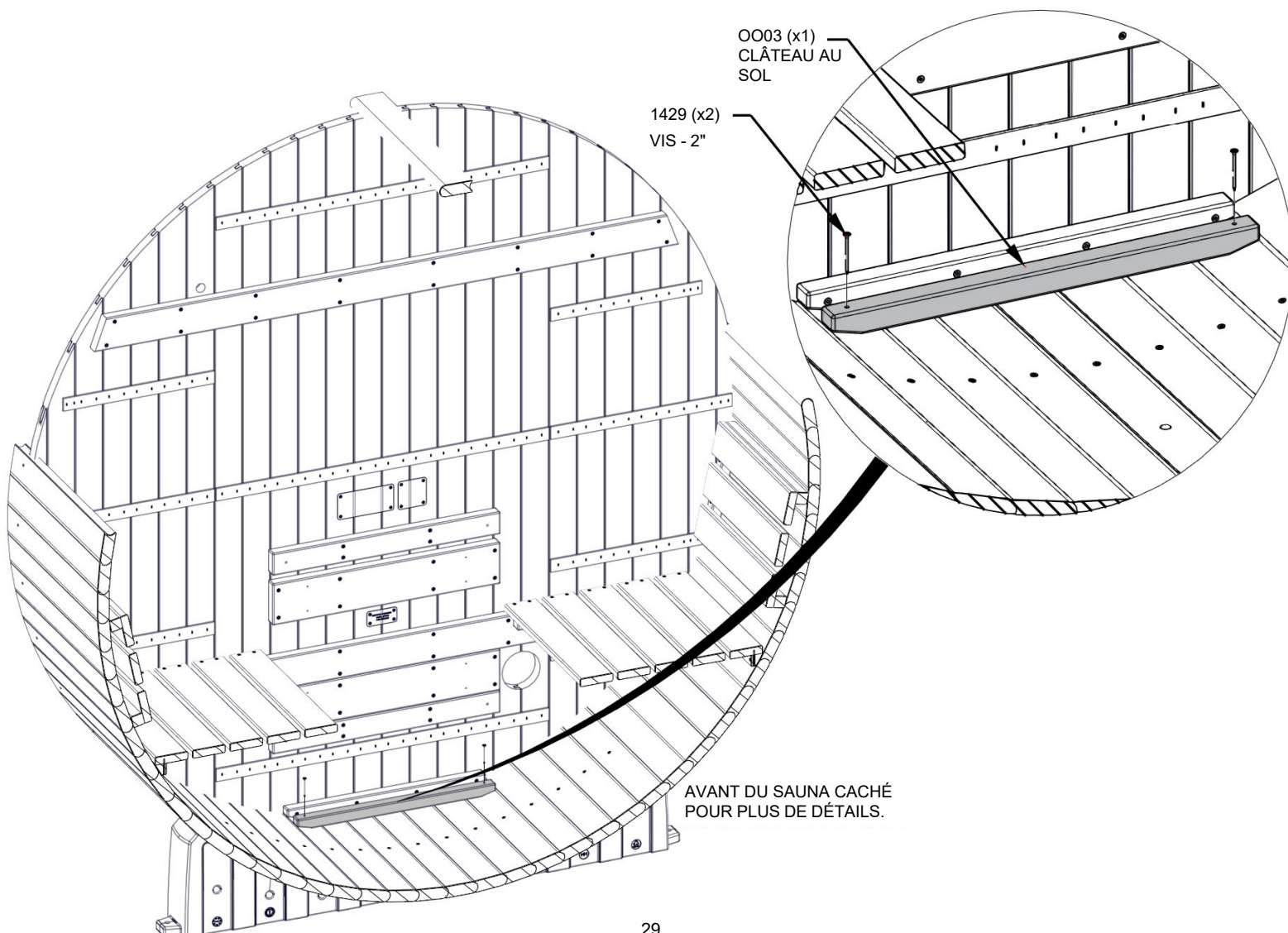

ÉTAPE 20 - POSE DU SOL



FP01 - ENSEMBLE DE PANNEAUX DE PLANCHER W2A04829
(x1) 1 15/16 po x 20 7/8 po x 73 7/8 po (50 x 530 x 1876)

- ASSEMBLAGE DU PANNEAU DE SOL COULISSANT ET CENTRAGE DANS LE SAUNA.
- LE PANNEAU DE SOL DOIT ÊTRE PLACÉ ENTRE DEUX TAQUETTES PRÉCÉDEMMENT INSTALLÉES.
- LE PANNEAU DE SOL NE SERA PAS FIXÉ. IL EST CONÇU POUR ÊTRE AMOVIBLE AFIN DE PERMETTRE LE NETTOYAGE SOUS LE PANNEAU DE SOL.

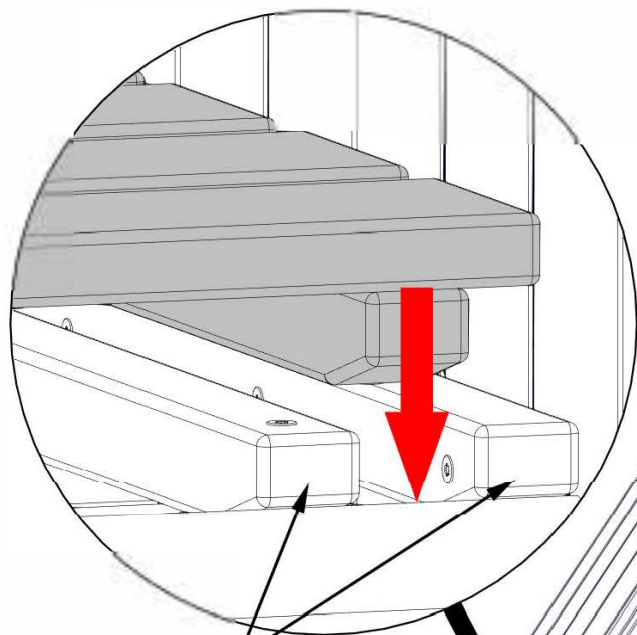

CLÉS INSTALLÉES
PRÉCÉDEMMENT

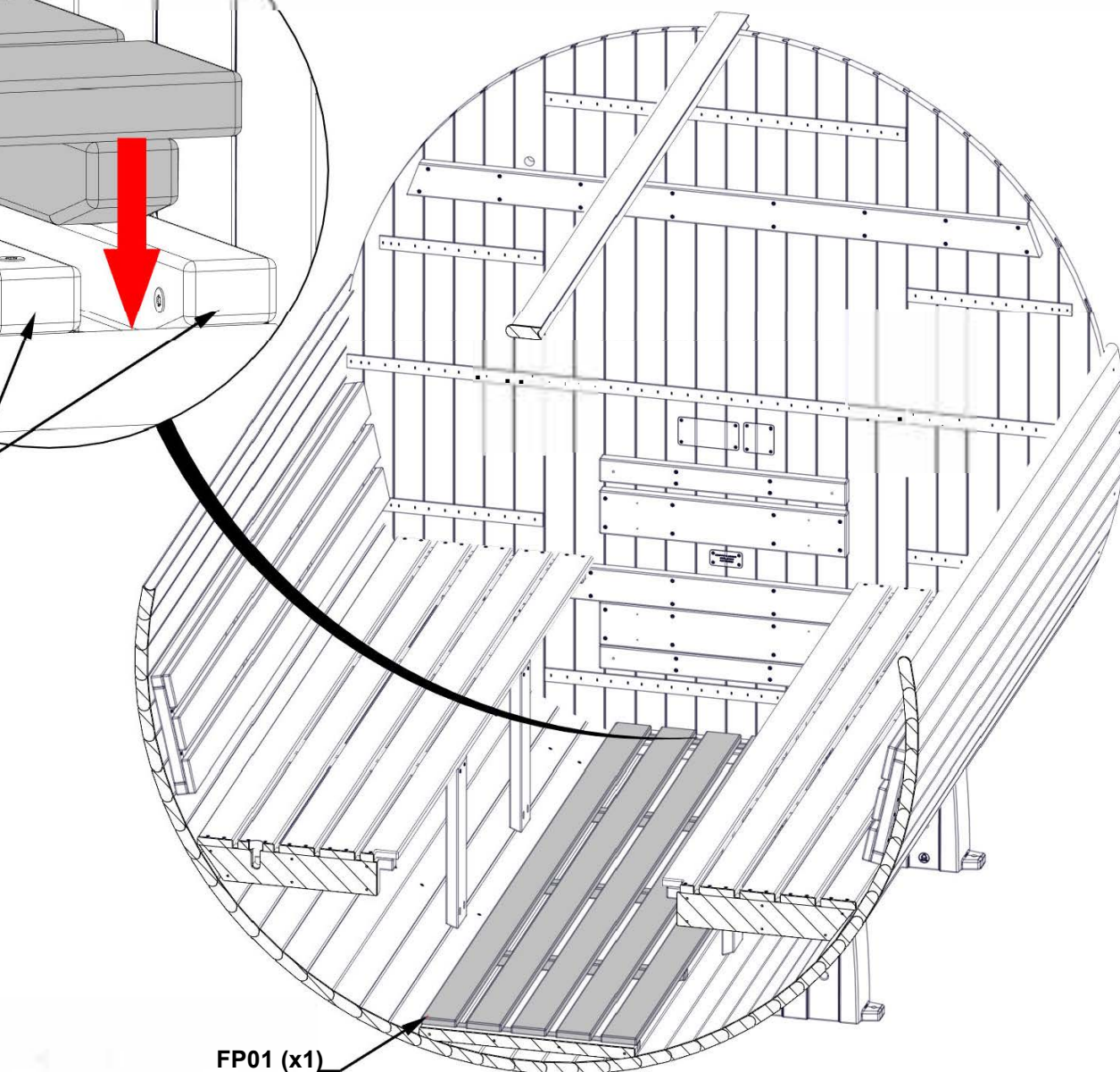

FP01 (x1)
ENSEMBLE DE
PANNEAUX DE PLANCHER

FAÇADE DU SAUNA CACHÉE
POUR PLUS DE DÉTAILS.

ÉTAPE 21 - INSTALLATION DU CAPTEUR DE TEMPÉRATURE

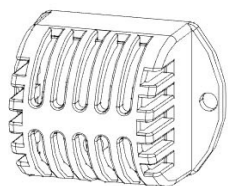

A4M05590-08 CAPTEUR DE TEMPÉRATURE
(x1)

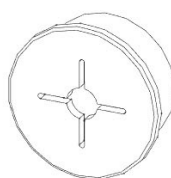

A6P01467 PASSE-FIL EN SILICONE 25mm
(x1)

VEUILLEZ FIXER LE CAPTEUR DE TEMPÉRATURE AU-DESSUS DU TROU TRAVERSANT EN RESPECTANT LES DIMENSIONS INDiquÉES.

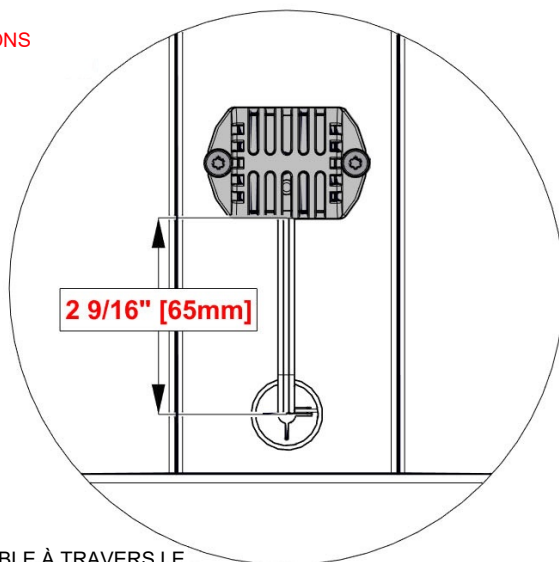

CAPTEUR DE TEMPÉRATURE (x1)

1440 (x2)
VIS - 1"

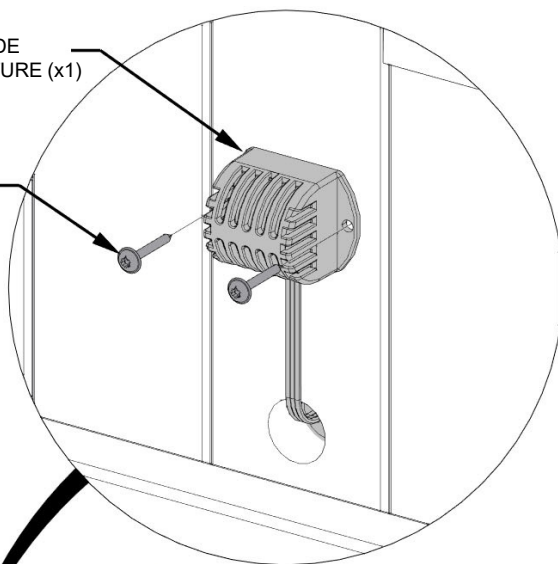

FAITES PASSER LE CÂBLE À TRAVERS LE TROU DU PANNEAU MURAL ET À TRAVERS L'ŒILLET COMME INDiquÉ.

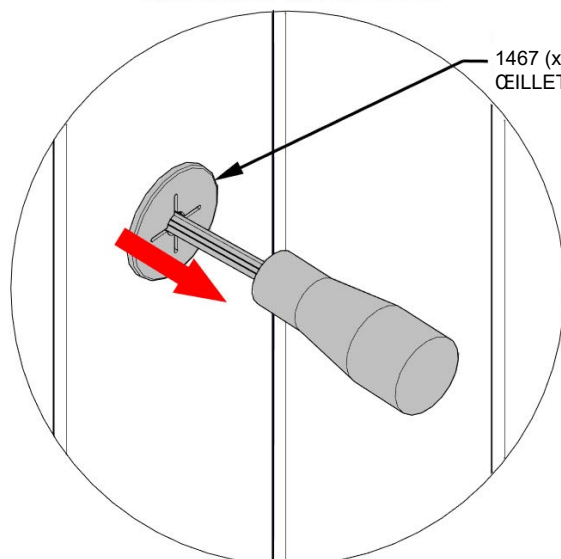

1467 (x1)
ŒILLET - 25 mm

VUE ARRIÈRE

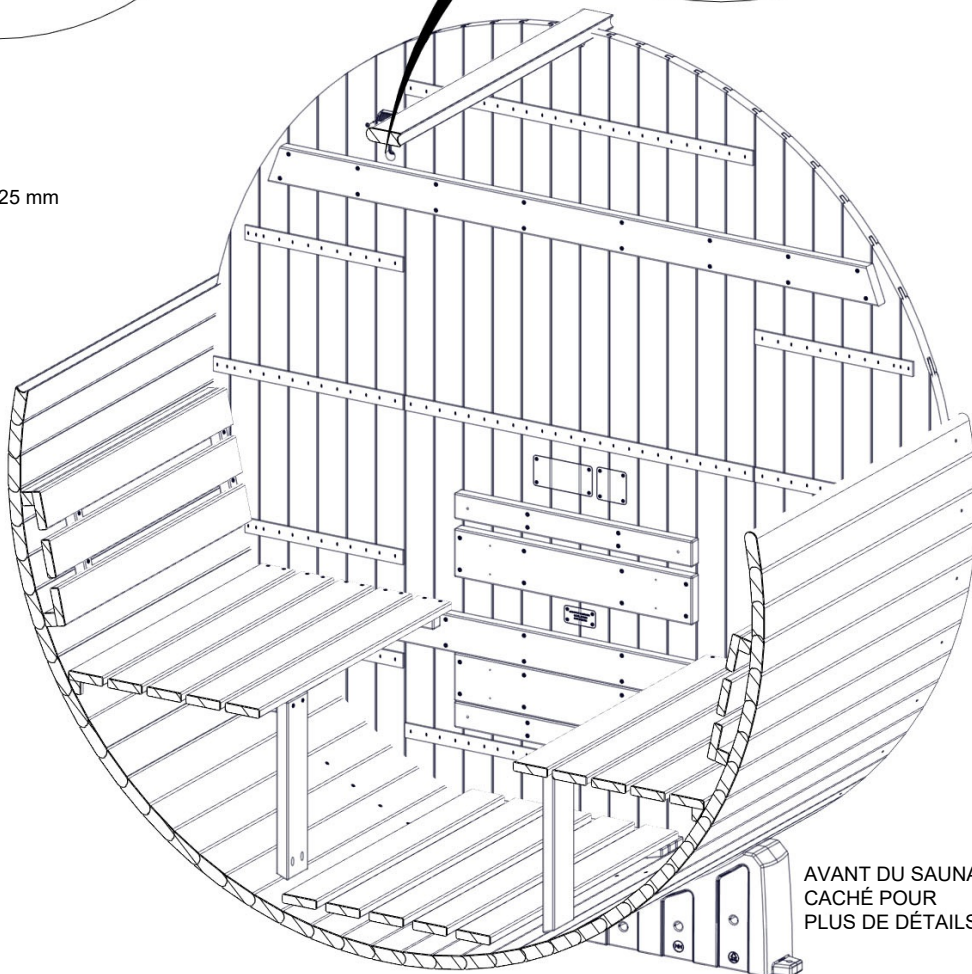

AVANT DU SAUNA
CACHÉ POUR
PLUS DE DÉTAILS.

ÉTAPE 22 - PANNEAU DE COMMANDE ASSEMBLAGE

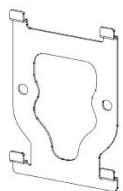

A4M0S590-03 PANNEAU DE COMMANDE SUPPORT DE FIXATION
(x1)

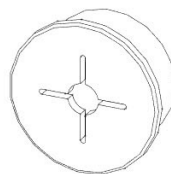

A6P01467 ŒILLET EN SILICONE 25 mm
(x1)

POSITIONNEZ LE SUPPORT DE FIXATION CENTRAL LÉGÈREMENT AU-DESSUS DE LA DÉCOUPE DANS LE PANNEAU MURAL ET FIXEZ-LE COMME INDiqué. INSÉREZ L'ŒILLET.

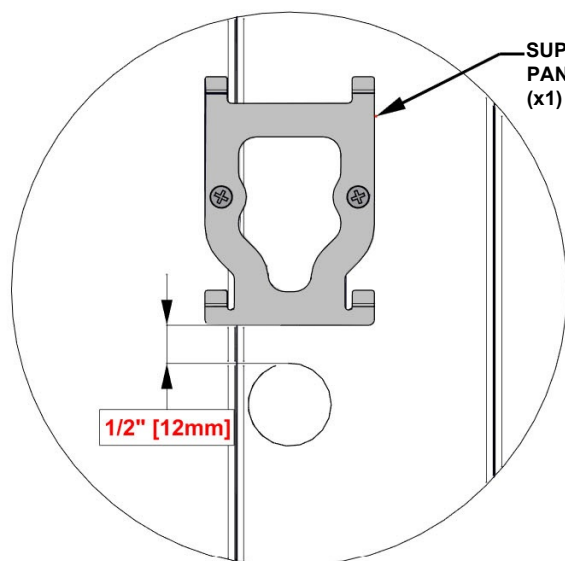

SUPPORT DE FIXATION DU
PANNEAU DE COMMANDE
(x1)

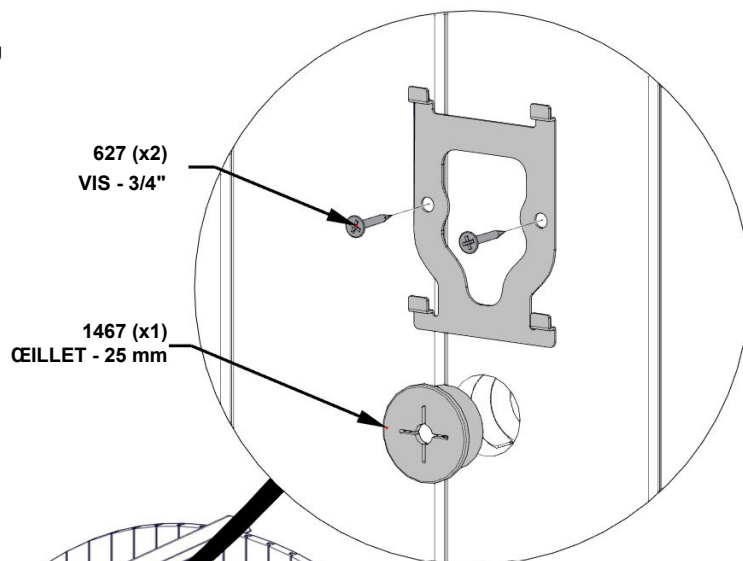

627 (x2)
VIS - 3/4"

1467 (x1)
ŒILLET - 25 mm

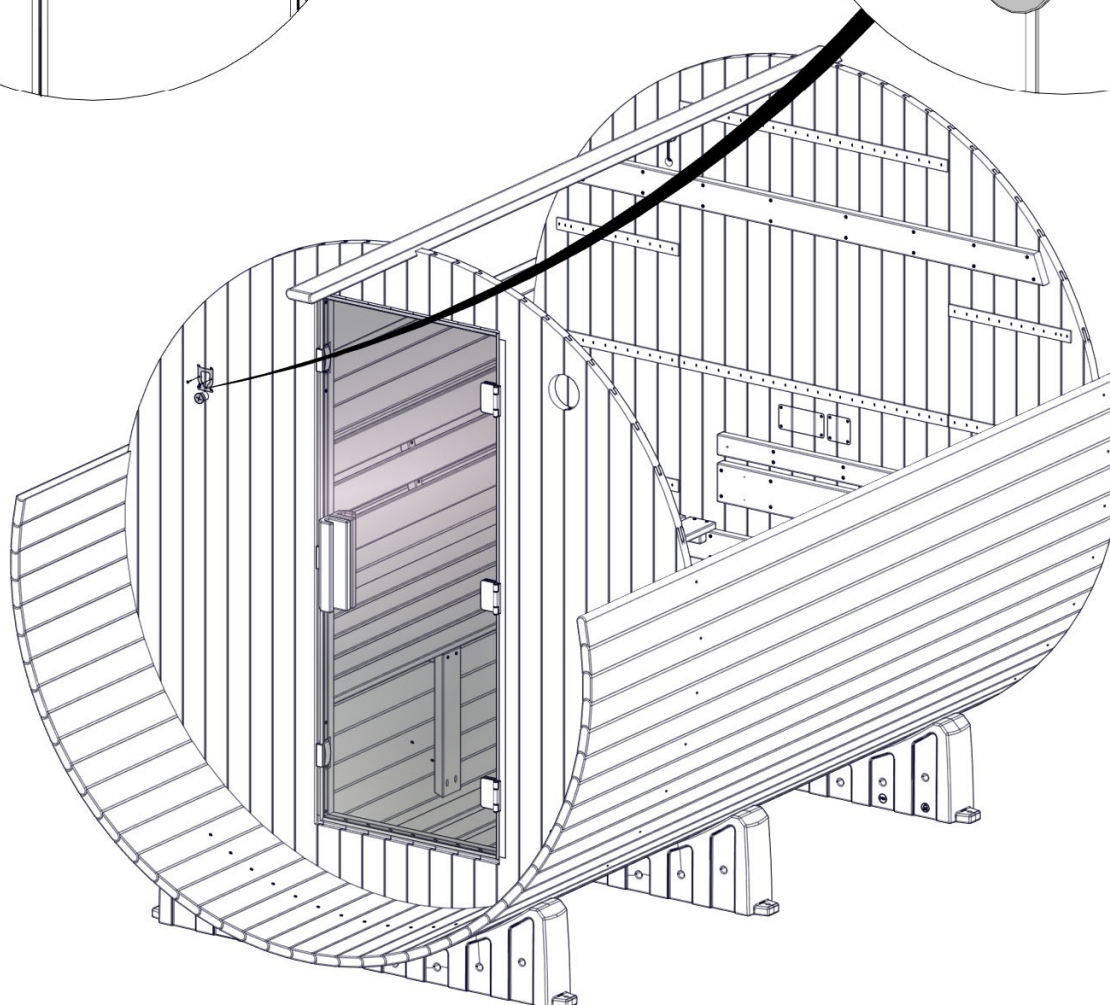

ÉTAPE 23 - ASSEMBLAGE DU PANNEAU DE COMMANDE



A4M05590-02 PANNEAU DE COMMANDE
(x1)

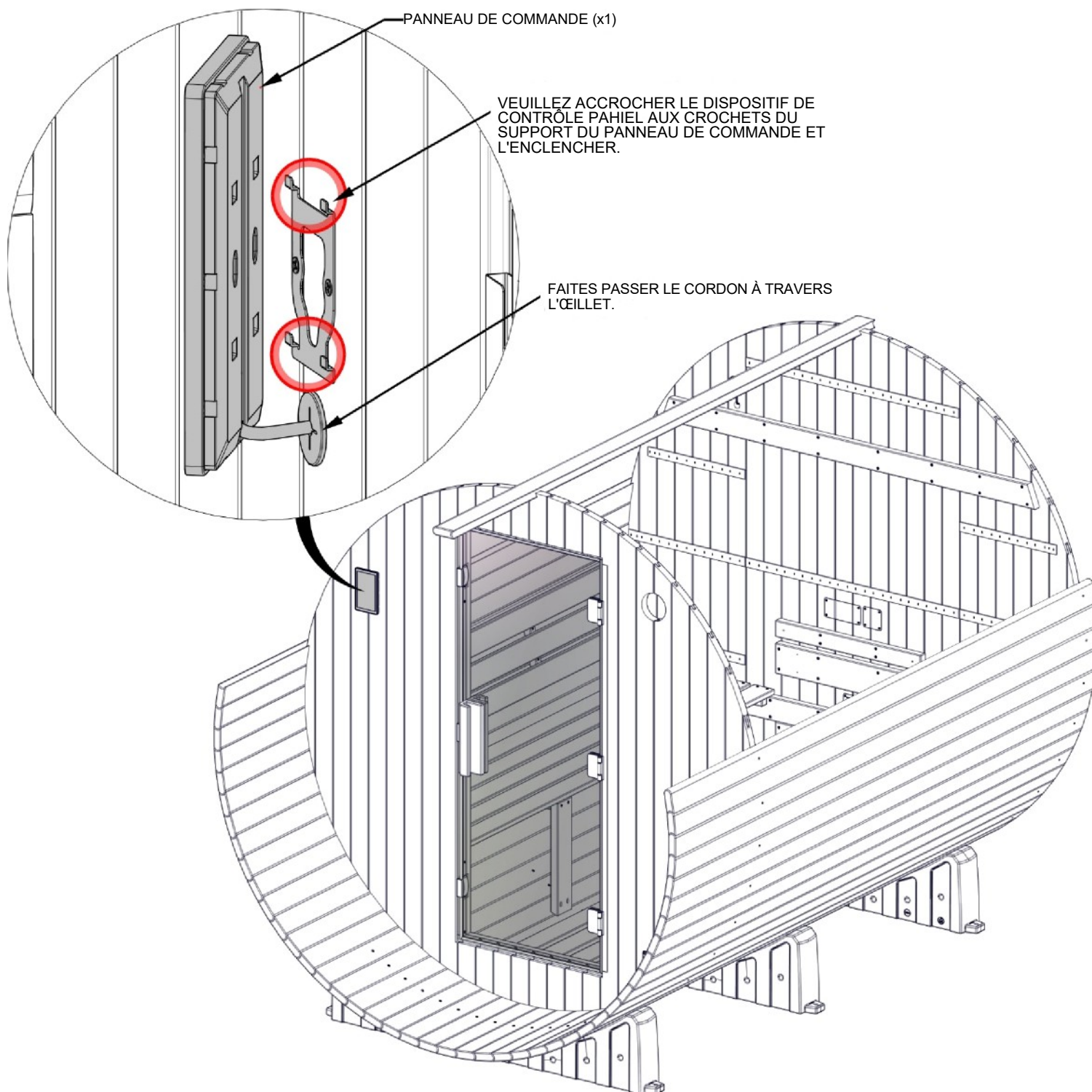

ÉTAPE 24 - ASSEMBLAGE DU CHEMIN DE CÂBLES



A4M05590-10 FAISCEAU DE CÂBLES
(x1)

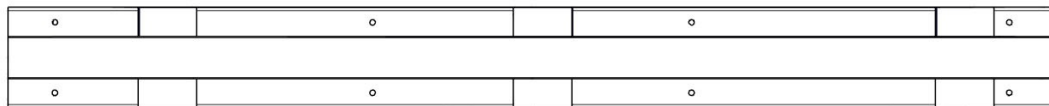

OG12 PANNEAU DE CÂBLAGE - W4L21999
(x1) 1 3/16 po x 3 3/8 po x 35 3/16 po (30 x 86 x 894)

- RACCORDER LE FAISCEAU DE CÂBLES AU CÂBLE DU PANNEAU DE COMMANDE DE L'ÉTAPE PRÉCÉDENTE. (DÉTAIL « A »)
- FAITES PASSER LE CÂBLE À TRAVERS LA DÉCOUPE DANS L'ENSEMBLE DU BANC, COMME INDIQUÉ. (DÉTAIL « B »)
- CENTREZ LA PLANCHE DE GESTION DES CÂBLES AU-DESSUS DU CÂBLE ET DE LA DÉCOUPE DANS LE BANC, PUIS FIXEZ-LA COMME INDIQUÉ. (DÉTAIL « C »)
- **VEUILLEZ FAIRE PREUVE DE PRUDENCE LORS DE L'INSERTION DES VIS AFIN D'ÉVITER TOUT PINCEMENT OU PERFORATION DES CORDONS.**

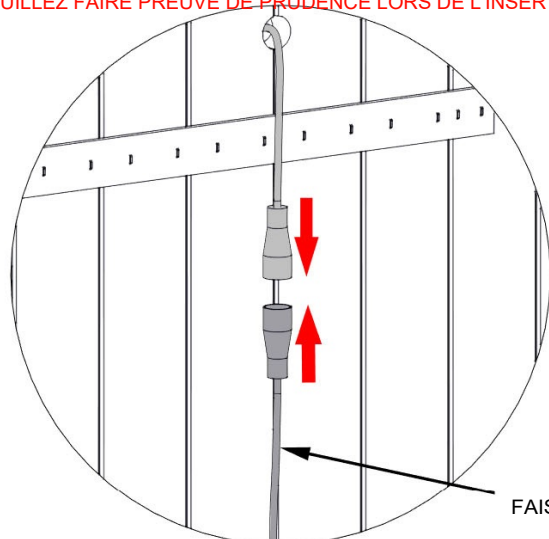

DÉTAIL « A »

DÉCOUPE DANS
L'ENSEMBLE DU BANC

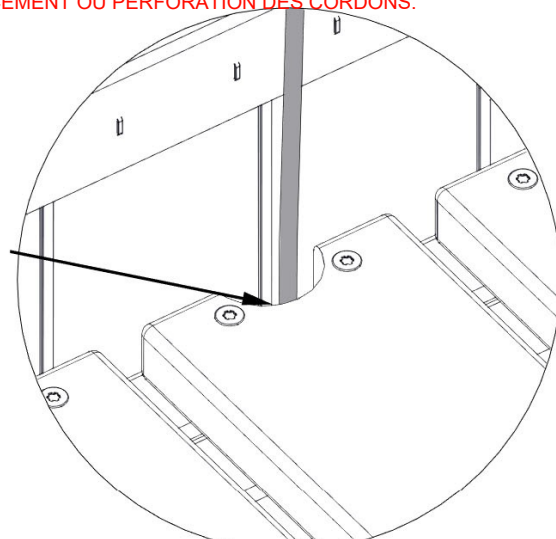

DÉTAIL « B »

LA PLANCHE DE CÂBLAGE NE PEUT ÊTRE INSTALLÉE QUE D'UNE SEULE MANIÈRE. ALIGNEZ LES ENCOCHES DE LA PLANCHE DE CÂBLAGE AVEC LES TAquets DE LA PAROI LATÉRALE.

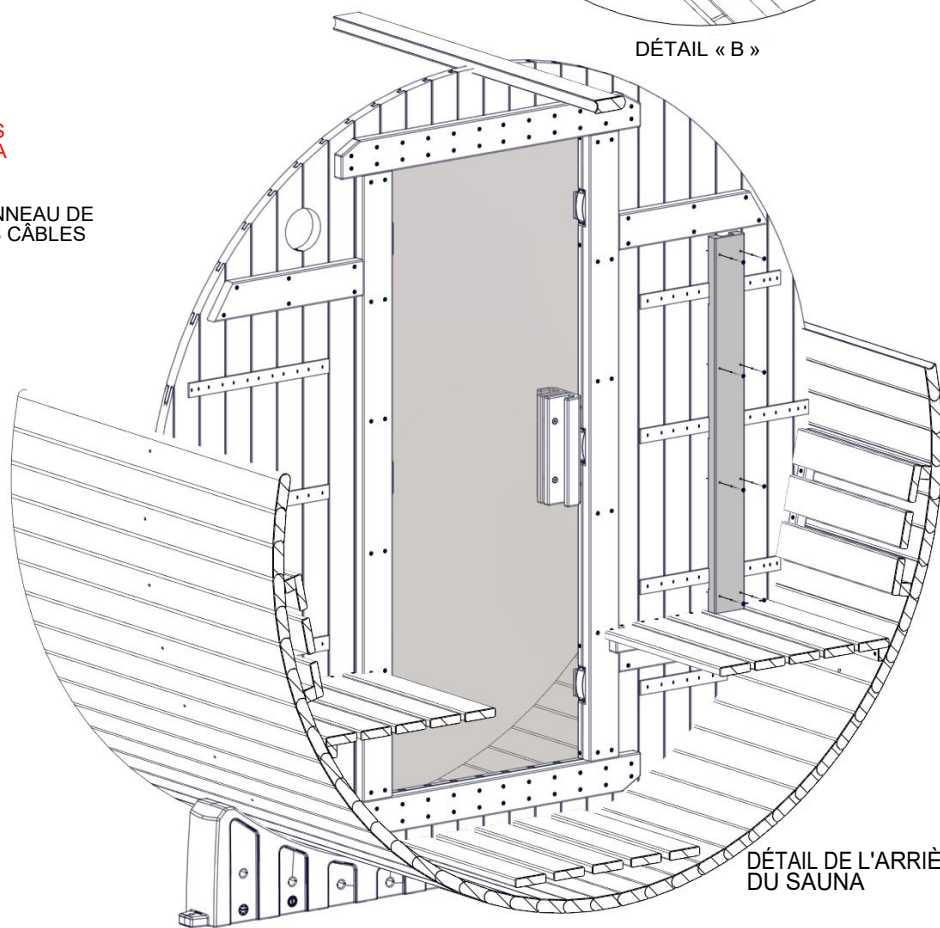
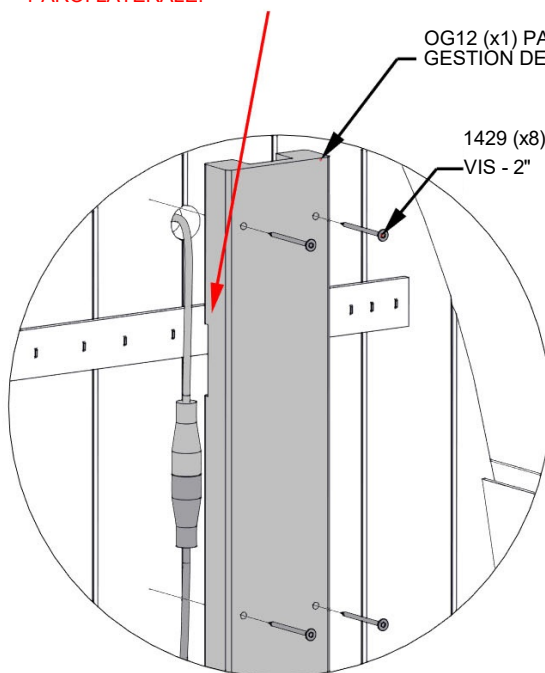

DÉTAIL DE L'ARRIÈRE
DU SAUNA

ÉTAPE 25 - ASSEMBLAGE DU DOSSIER

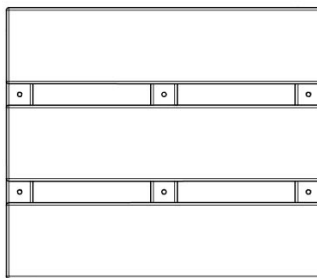

BR01 DOSSIER MURAL - W2A04790
(x2) 1 15/16 po x 12 1/16 po x 14 po (50 x 306 x 356)

- VEUILLEZ UTILISER LES DIMENSIONS INDICUÉES À TITRE INDICATIF ET LES ADAPTER SELON VOS PRÉFÉRENCES.

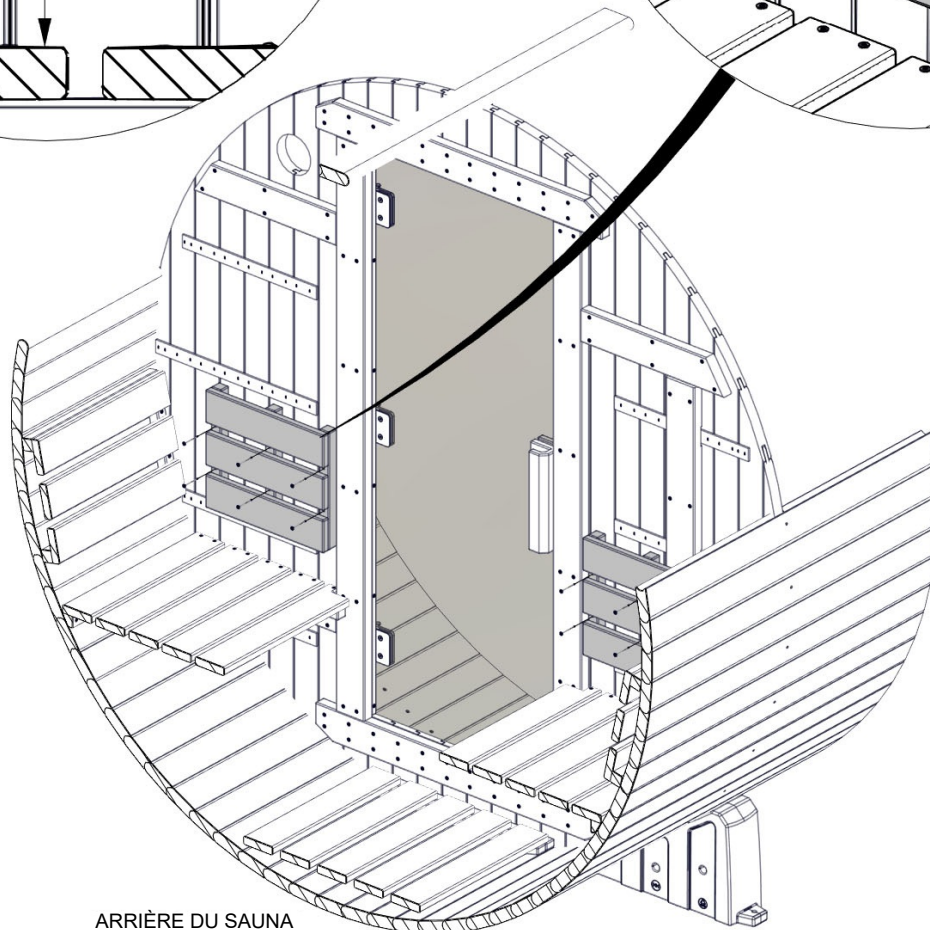
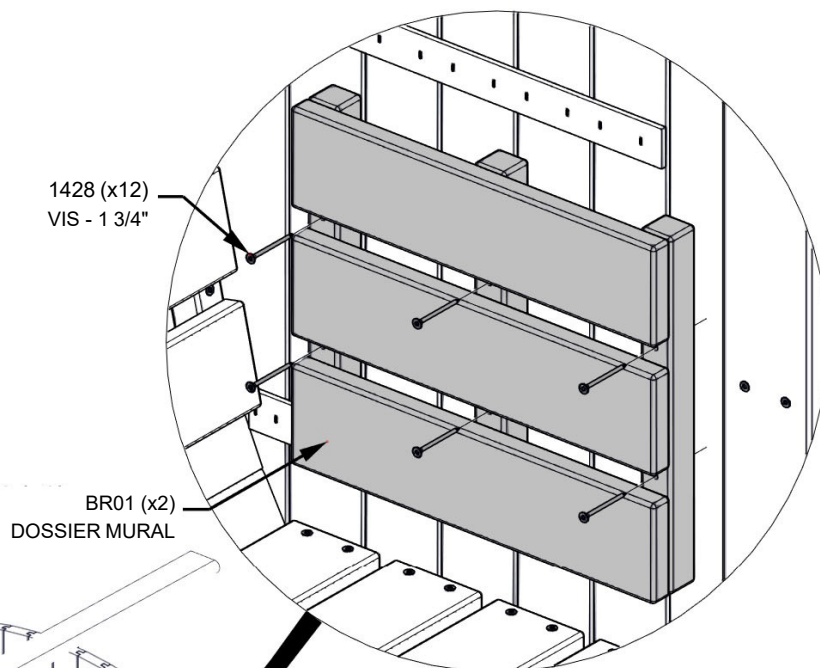
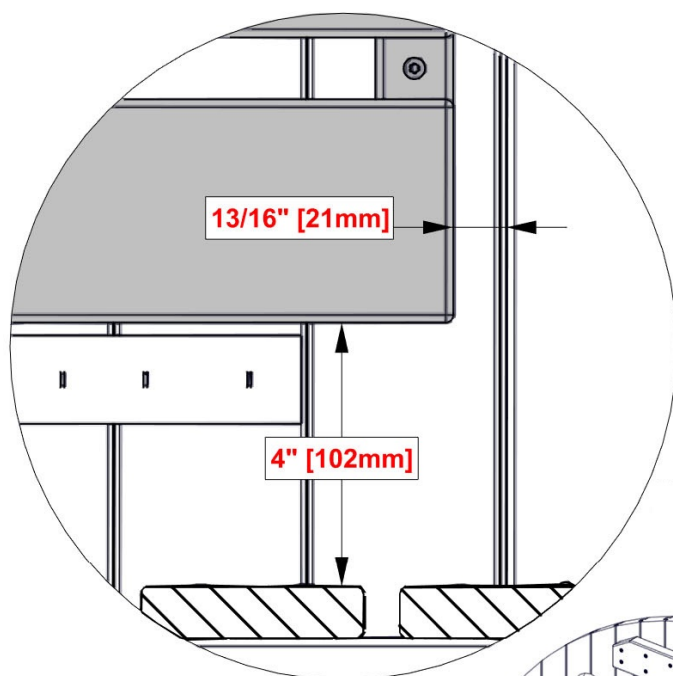

ARRIÈRE DU SAUNA
CACHÉ POUR PLUS DE
DÉTAILS.

ÉTAPE 26 - ASSEMBLAGE DU CÂBLAGE

AK01 COUVERCLE DU CHEMIN DE CÂBLES - W4L22562
(x1) 5/16 po x 2 3/8 po x 73 po (8 x 86 x 1854)

OG10 PANNEAU DE CHEMIN DE CÂBLES - W4L22561
(x1) 1 3/16" x 3 3/8" x 73" (30 x 86 x 1854)

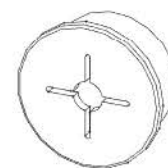

A6P01467 ŒILLET EN SILICONE 25 mm
(x1)

- FAITES PASSER LE CÂBLE ENTRE L'AK01 ET L'OG10.
- VEUILLEZ VOUS ASSURER QUE LE CÂBLE PASSE DANS LA PARTIE CANNELÉE DE L'OG10.
- VEUILLEZ NOTER QUE LE SURPLUS DE FAISCEAU DE CÂBLES PEUT ÊTRE ATTACHÉ À L'AIDE DES ATTACHES DE CÂBLES FOURNIES.
- VEUILLEZ UTILISER UN ADAPTATEUR DE PERÇAGE À ANGLE DROIT POUR INSÉRER LES VIS ARRIÈRE.
- **VEUILLEZ FAIRE PREUVE DE PRUDENCE LORS DE L'INSERTION DES VIS AFIN D'ÉVITER DE Pincer OU DE PERFORER LES CORDONS.**

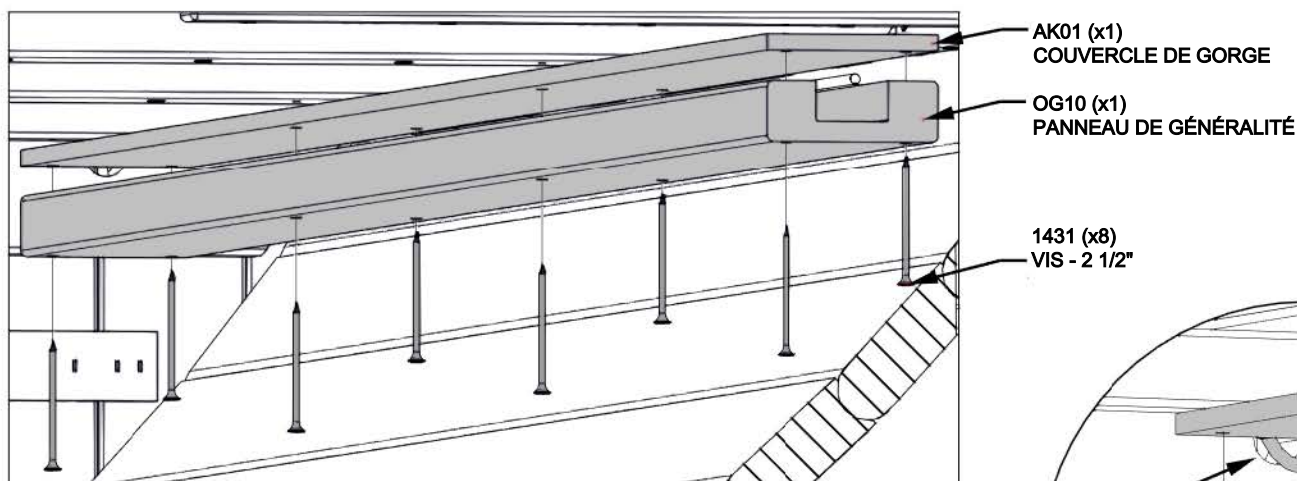

FAITES PASSER LE CÂBLE ENTRE
LES PLAQUES AK01 ET OG10.

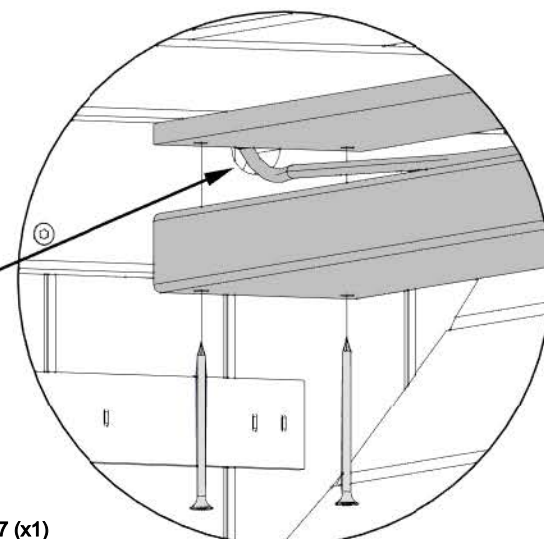

AVANT

1467 (x1)
PASSAGE DE CÂBLE - 25 mm

FAITES PASSER LE CÂBLE PAR
LA DÉCOUPE ARRIÈRE ET
FAITES-LE PASSER À
TRAVERS L'ŒILLET.

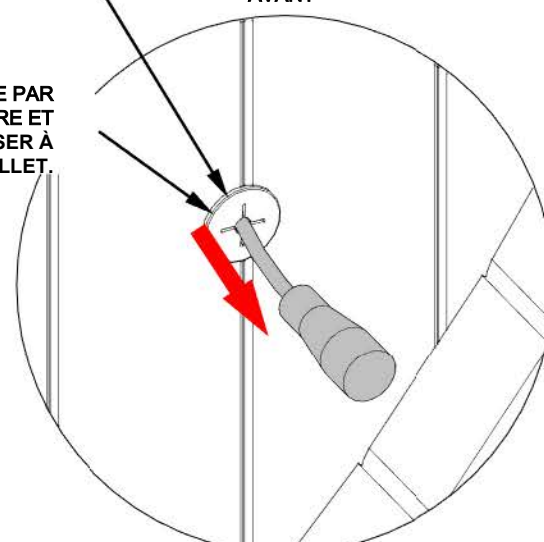

ARRIÈRE

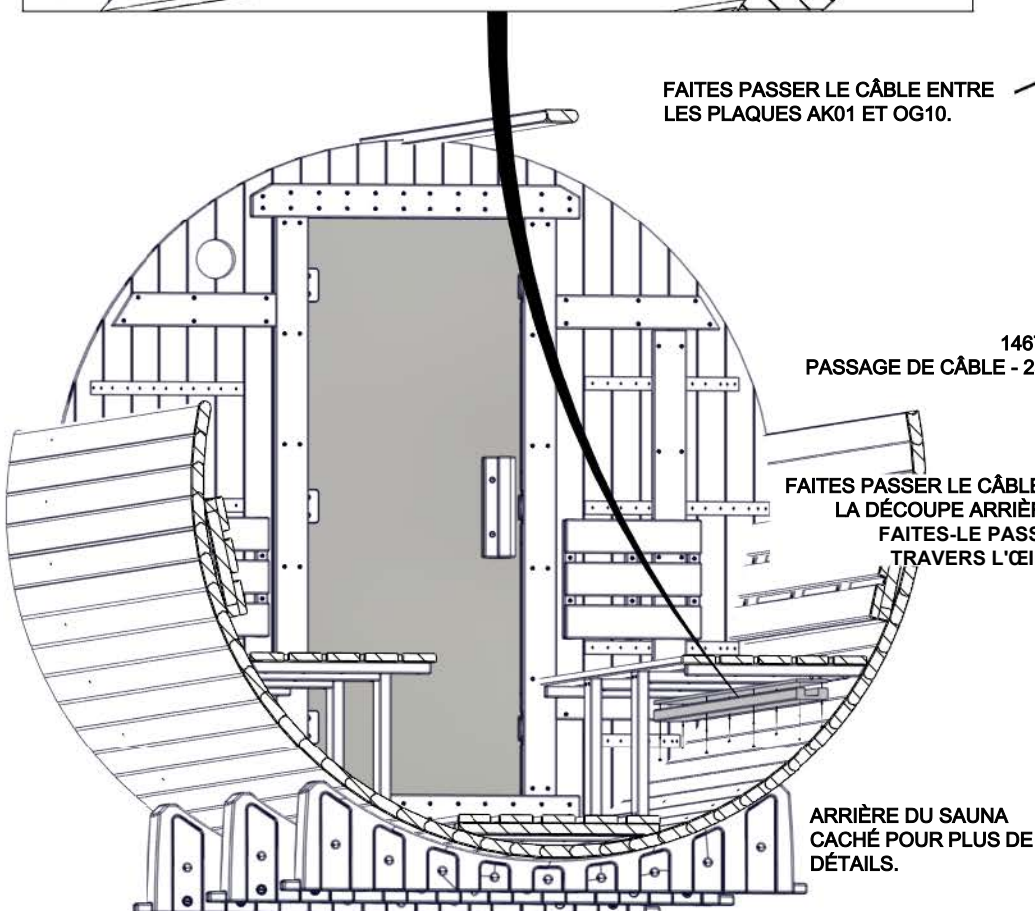

ÉTAPE 27 - INSTALLATION DU PANNEAU DE COMMANDE

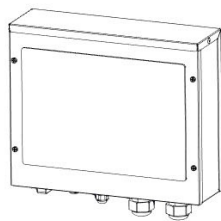

A4M05590-01 BOÎTIER DU PANNEAU DE COMMANDE
(x1)

- RETIREZ LA PLAQUE DE RECOUVREMENT DU BOÎTIER DU PANNEAU DE COMMANDE.
- CENTREZ LE BOÎTIER DU PANNEAU DE COMMANDE SUR LA PAROI ARRIÈRE À ENVIRON 18 7/8 POUCES AU-DESSUS DU SOL, COMME IL EST INDiqué.
- REPOSITIONNEZ LA PLAQUE DE COUVERTURE.

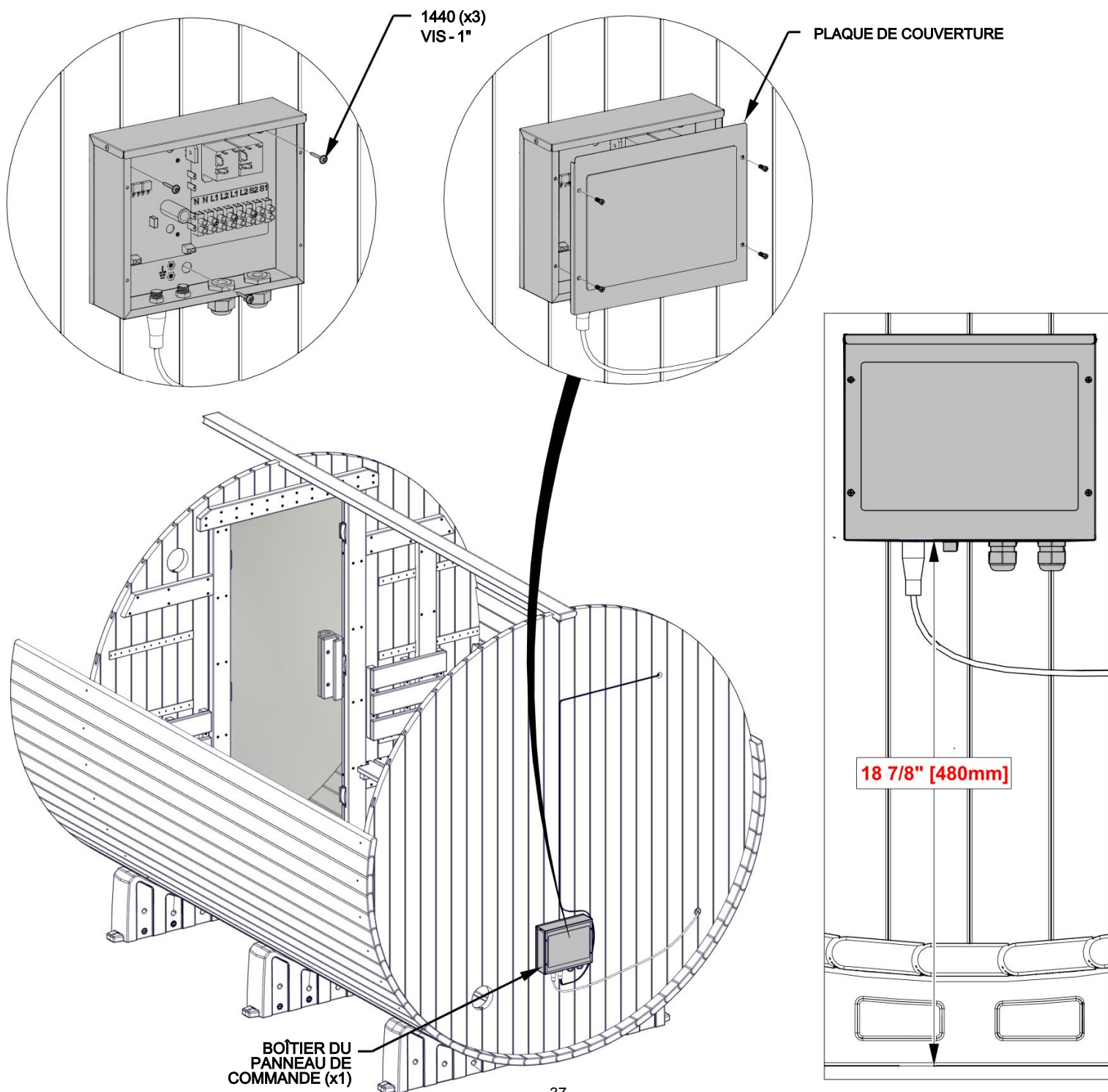

ÉTAPE 28 - PANNEAU DE COMMANDE ASSEMBLAGE

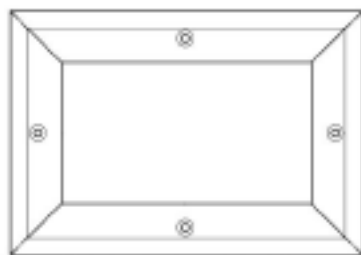

TF01 CADRE DE FINITION - W2A04797
(x1) 7/8 po x 5 9/16 po x 8 1/16 po (22 x 142 x 204)

- POSITIONNEZ LE CADRE DE FINITION SUR LE PANNEAU DE COMMANDE EN VOUS ASSURANT QU'IL S'ADAPTE BIEN AUTOUR DU PANNEAU DE COMMANDE ET FIXEZ-LE COMME INDiqué.

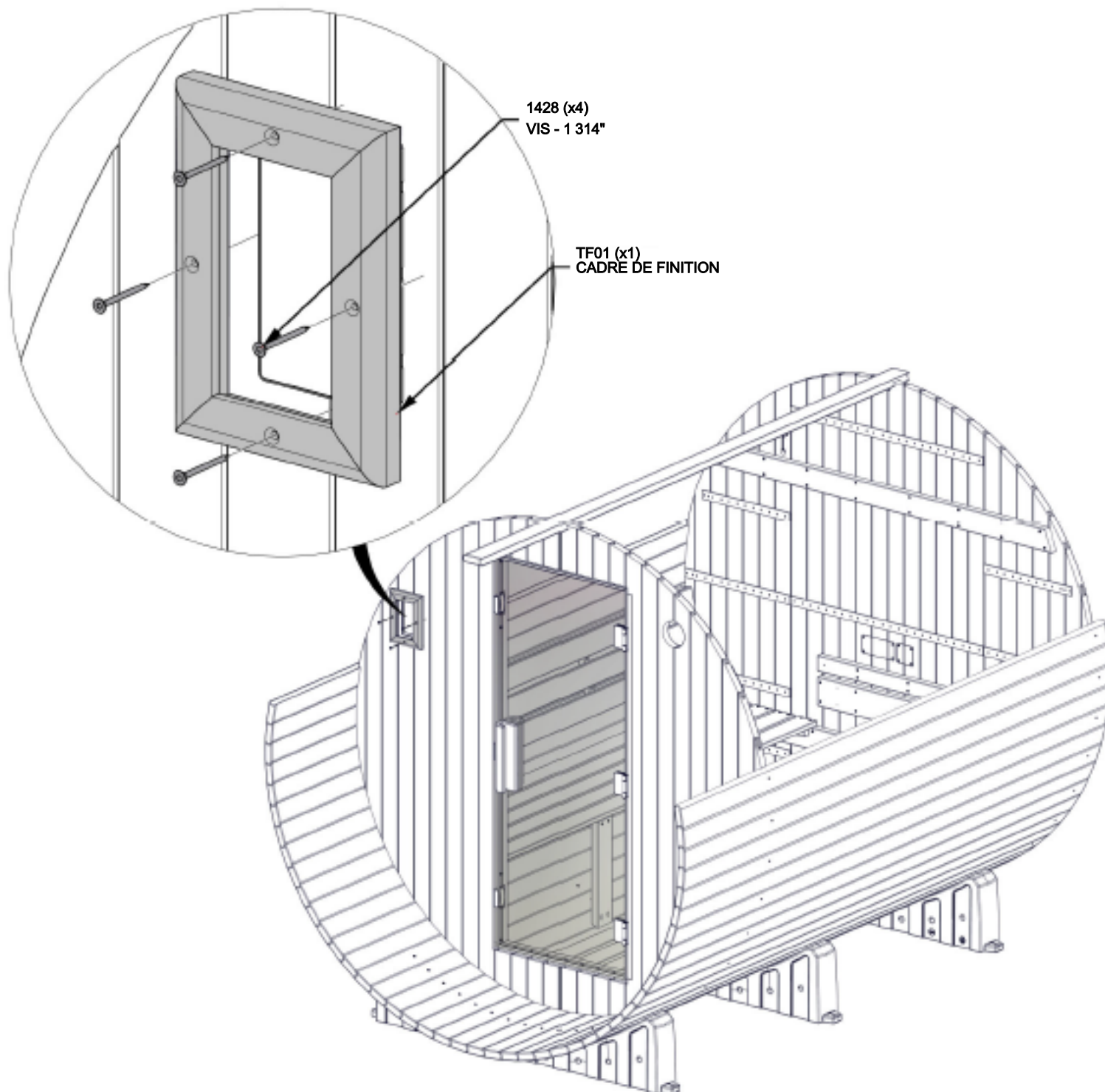

ÉTAPE 29 - ASSEMBLAGE DU VENTILATEUR



A4M05285 ÉVENT
(x2)



A4NI05592 COUVERCLE DE VENTILATION
(x1)

- AVANT DE FIXER LE COUVERCLE DE VENTILATION, VEUILLEZ DÉVISSEZ LE COUVERCLE DE VENTILATION RÉGLABLE DE L'INSERT DE BASE DE VENTILATION.
- UNE FOIS L'INSERT DE BASE DE VENTILATION FIXÉ, REVISSER LE COUVERCLE DE VENTILATION RÉGLABLE.

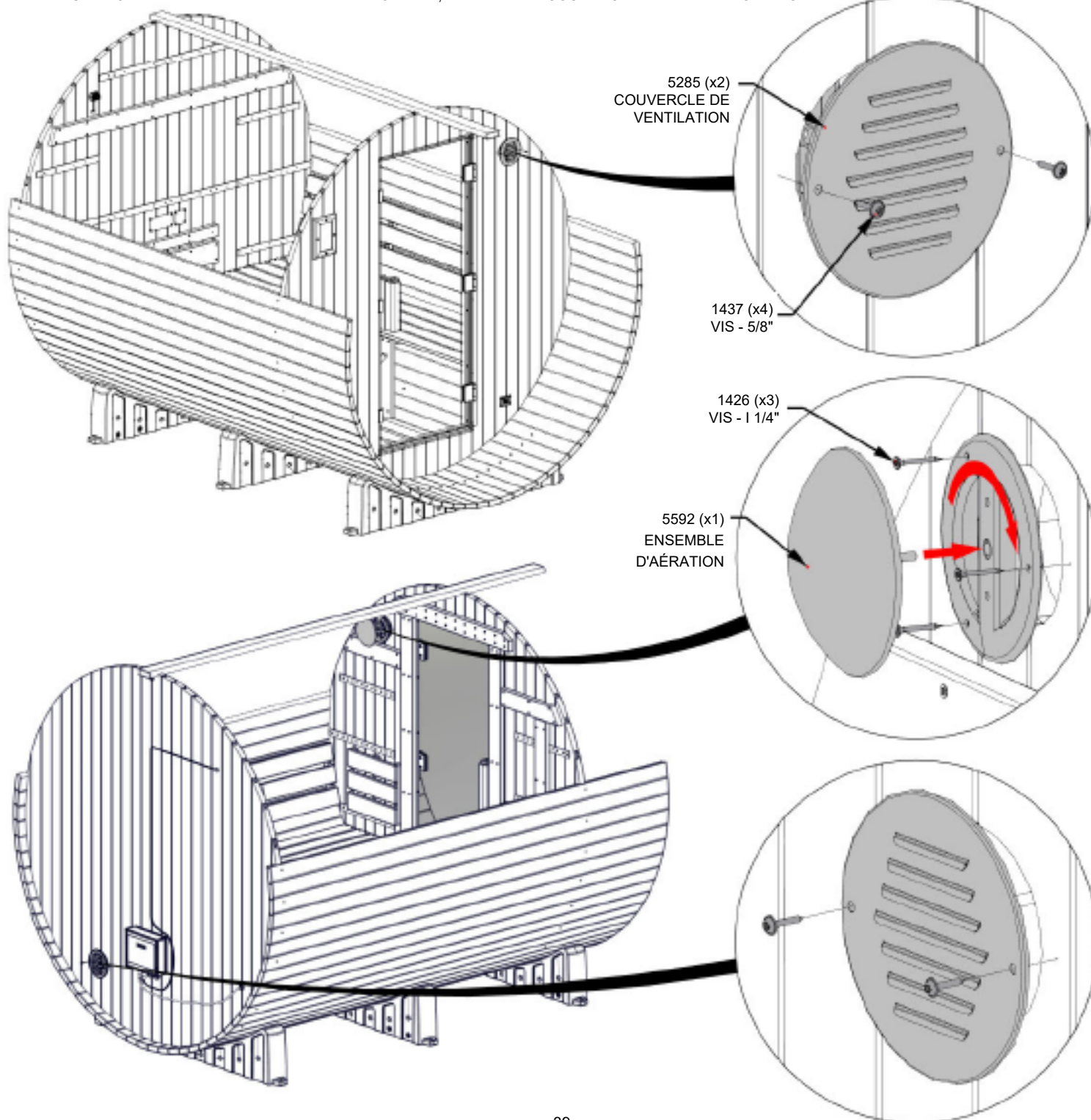

ÉTAPE 30 - ASSEMBLAGE DU CANON



OG01 PANNEAU PÉRIMÉTRIQUE - W4L21988
(X32) 1 3/16 PO X 3 3/8 PO X 99 15/16 PO (30 X 86 X 2538)



KIT D'ENTRETOISES POUR PLANCHE - W2A04961
(x1)

- IL EST RECOMMANDÉ D'UTILISER UNE CORDE OU UNE SANGLE POUR ATTACHER/FIXER SANS SERRER AUTOUR DU BARIL AFIN DE MAINTENIR LES PLANCHES EN PLACE.
- ALIGNEZ LA RAINURE DES PLANCHES PÉRIMÉTRIQUES AVEC LES ASSEMBLAGES DES PAROIS AVANT ET ARRIÈRE.
- EN TRAVAILLANT DE BAS EN HAUT, EMPILEZ LES PLANCHES PÉRIMÉTRIQUES DES DEUX CÔTÉS JUSQU'À CE QU'ELLES SE RENCONTRENT AU SOMMET.
- RETIREZ LA PLANCHE SUPÉRIEURE QUI AVAIT ÉTÉ INSTALLÉE PRÉCÉDEMMENT POUR MAINTENIR LES PAROIS ET REFIXEZ-LA À L'ENDROIT QUI CONVIENT LE MIEUX POUR COMPLÉTER LE PÉRIMÈTRE DU TONNEAU.
- FIXEZ UNE OU DEUX DES PLANCHES PÉRIMÉTRIQUES AUX MURS À L'AIDE D'UN PETIT CLOU POUR LES MAINTENIR EN PLACE.
- IL EST POSSIBLE QUE CERTAINES PLANCHES D'ESPACEMENT, PROVENANT DU KIT D'ESPACEMENT, SOIENT NÉCESSAIRES POUR COMBLER LES ESPACES ENTRE LES PLANCHES PÉRIMÉTRIQUES AFIN D'OBTENIR UN AJUSTEMENT PARFAIT.

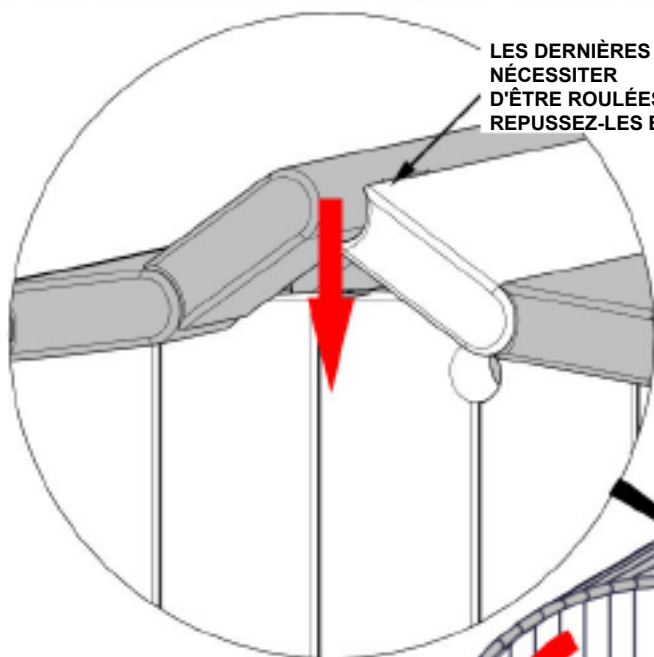

LES DERNIÈRES PLANCHES PEUVENT
NÉCESSITER
D'ÊTRE ROULÉES VERS L'EXTÉRIEUR ET
REPUSSEZ-LES EN PLACE COMME INDiqué.

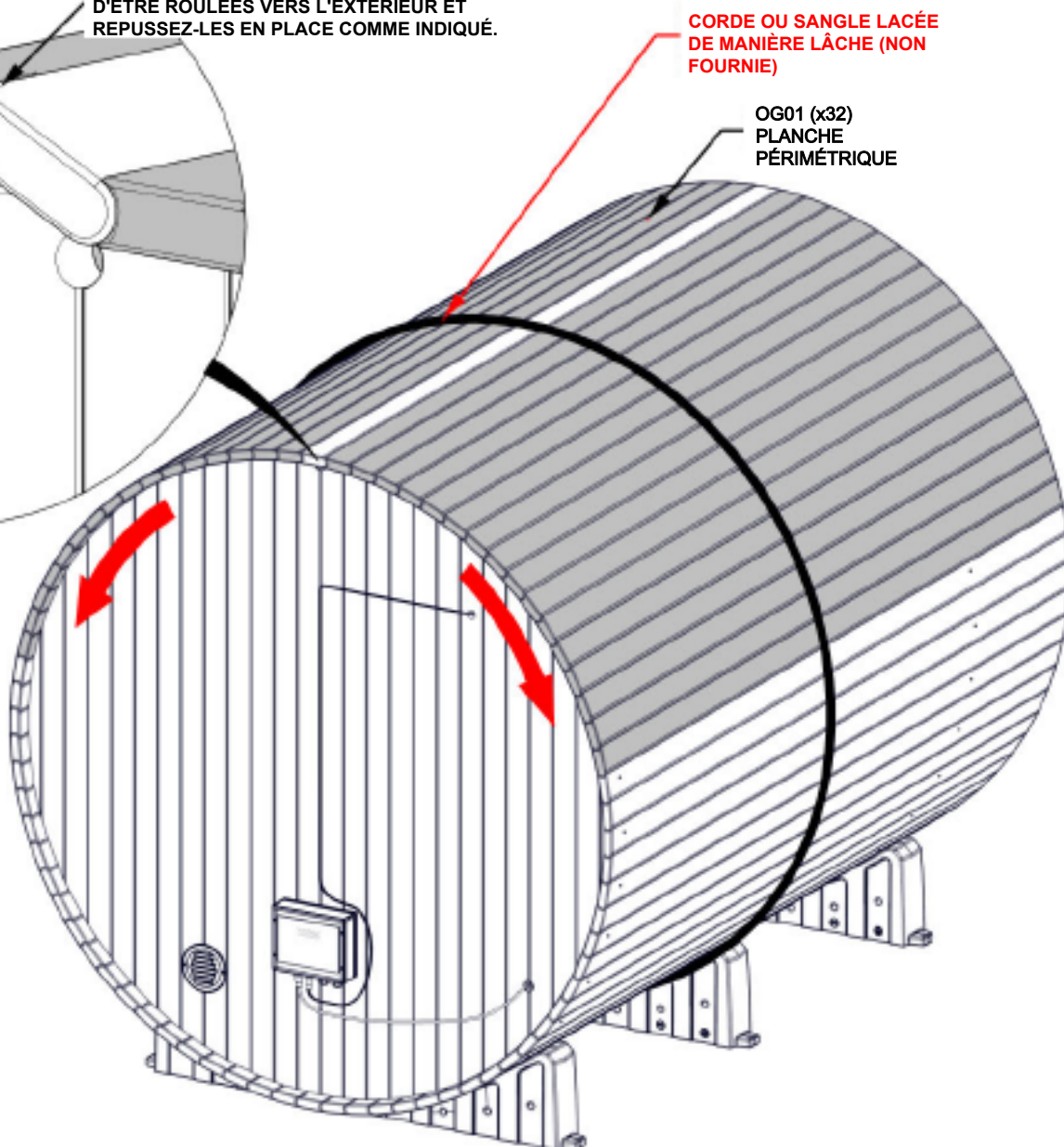

ÉTAPE 31 - ASSEMBLAGE DU CANON

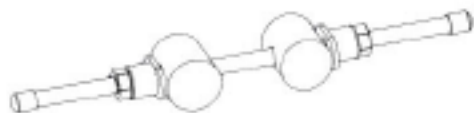

A4M05671 SANGLE DE FIXATION
(x4)



A4M05277 SANGLE
(x4)

- ENROULEZ LES SANGLES AUTOUR DU SAUNA COMME INDiqué.
- POSITIONNEZ DEUX SANGLES POUR RECOUVRIr LES CLOUS INSTALLÉS Á L'ÉTAPE 11.
- LA TROISIÈME SANGLE SERA PLACÉE Á 50 mm DU BORD AVANT DU SAUNA, ET LA QUATRIÈME SERA PLACÉE Á 1390 mm DE CETTE SANGLE, COMME INDiqué. SINON, LES SANGLES POURRAIENT GÉNER LES VIS DE LA TÔLE DU TOIT.
- INSÉREZ LES INSERTIONS DE SERRAGE DANS LES ŒILLETS DU SERRAGE.
- INSÉREZ LE FILETAGE Á TRAVERS LES INSERTIONS ET CONNECTEZ LA QUINCAILLERIE COMME INDiqué.
- AVANT DE SERRER, VÉRIFIEZ QUE LE SANGLE EST BIEN POSITIONNÉE ET DROITE.
- LES ATTACHES DE SANGLE PEUVENT ÊTRE ALIGNÉES OU DÉCALÉES SELON VOS PRÉFÉRENCES.
- SERREZ TOUS LES ÉCROUS DE MANIÈRE UNIFORME.
- RETIREZ LA CORDE/SANGLE UTILISÉE Á L'ÉTAPE PRÉCÉDENTE.

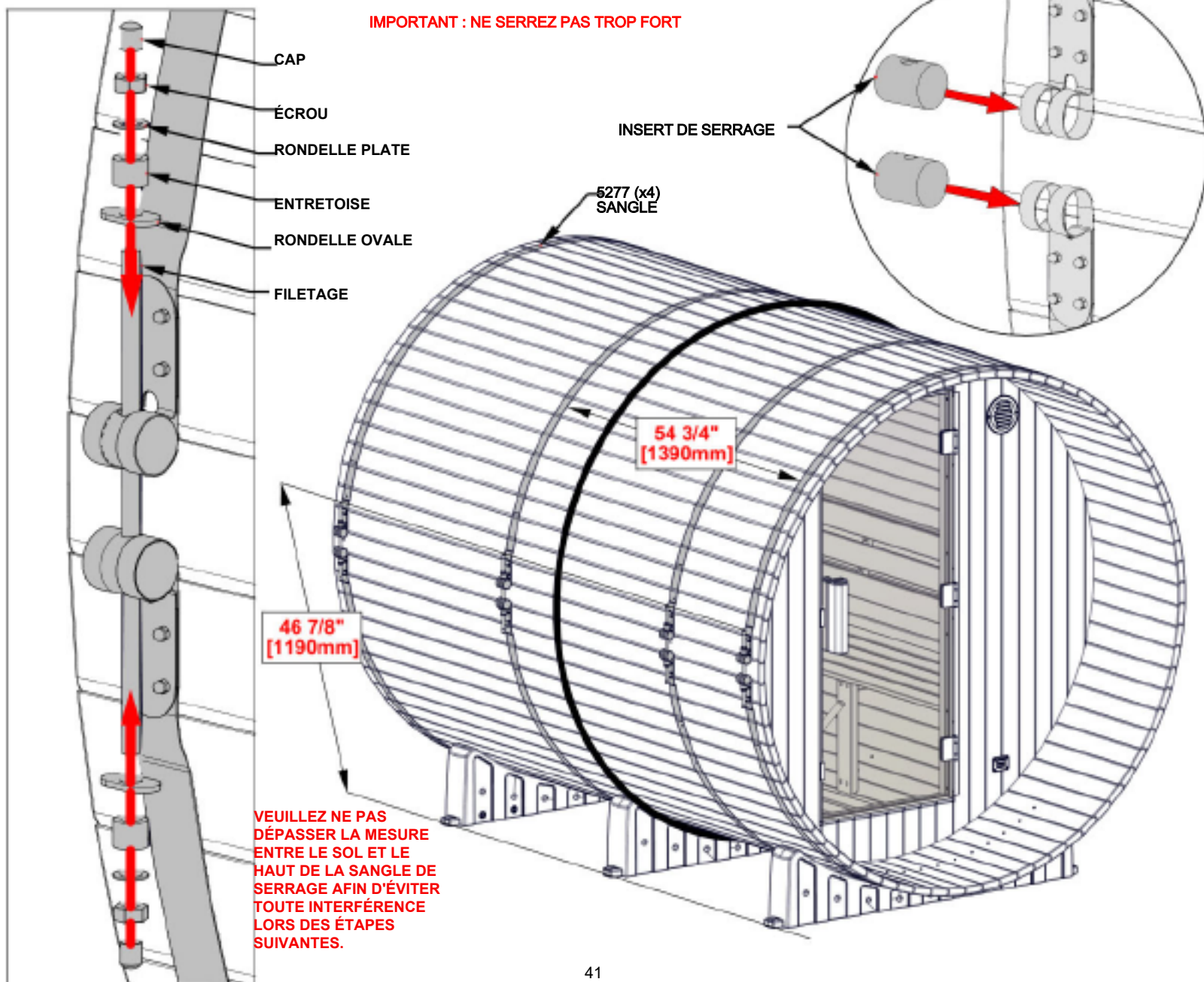

ÉTAPE 32 - ASSEMBLAGE DE L'ÉCLAIRAGE



A6P01493-04 CLIP DE LUMIÈRE
(x2)



A6P01493-02 ÉCLAIRAGE LED
(x1)



A6P01467 ŒILLET EN SILICONE 25 mm
(x1)

- INSTALLEZ L'ŒILLET EN HAUT DU PANNEAU MURAL ARRIÈRE COMME IL EST INDIQUÉ.
- INSTALLEZ LES CLIPS SUR LA PLANCHE CENTRALE SUPÉRIEURE COMME INDIQUÉ EN UTILISANT LES DIMENSIONS APPROXIMATIVES. (DÉTAIL « A »)
- FAITES PASSER LE CORDON À TRAVERS LA DÉCOUPE ET L'ŒILLET. (DÉTAIL « B »)
- ENCLIQUEZ LA LUMIÈRE LED DANS LES CLIPS D'ÉCLAIRAGE. (DÉTAIL « C »)

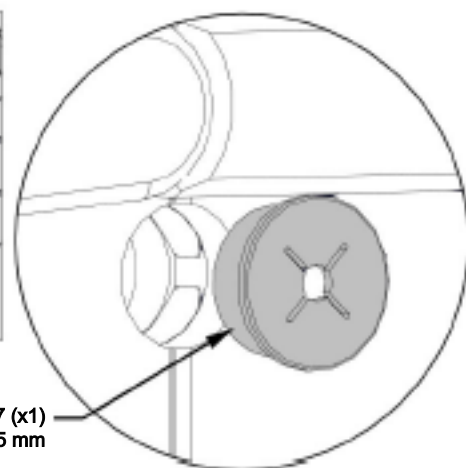
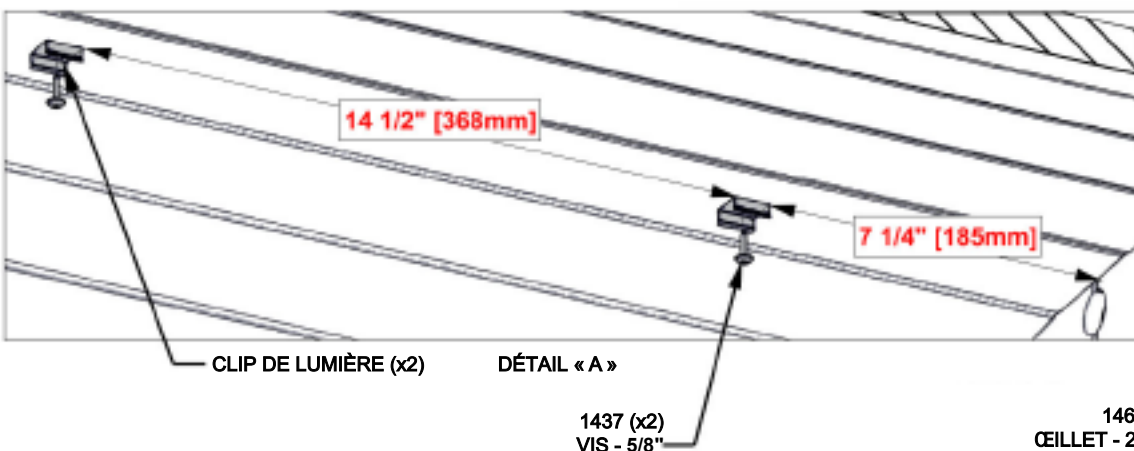

VUE ARRIÈRE

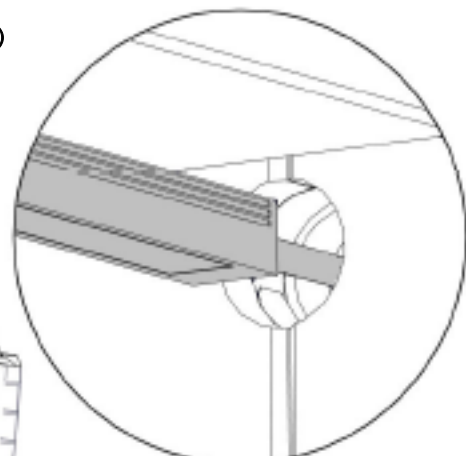

DÉTAIL « B »

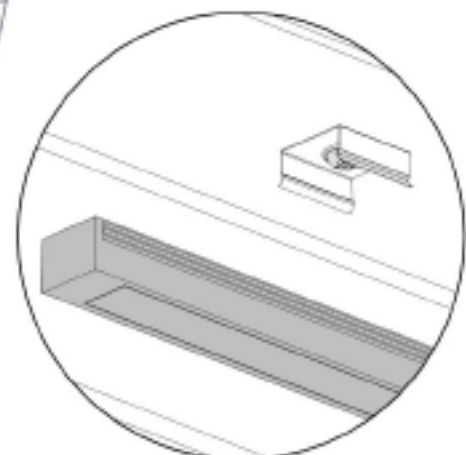

DÉTAIL « C »

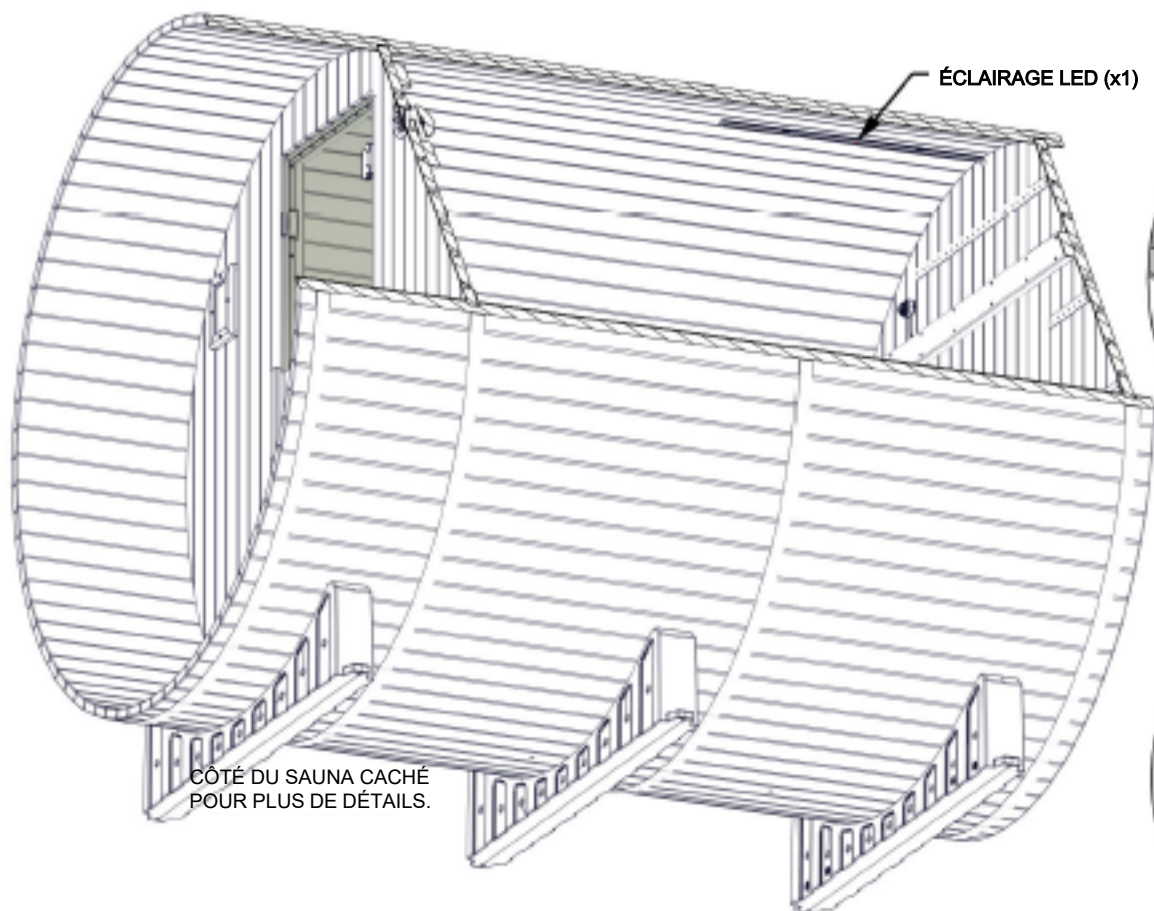

ÉTAPE 33 - ÉLECTRICITÉ



NR02 GARNITURE - W4L21866
(x20) 13/16 po x 2 3/8 po x 10 15/16 po (20 x 60 x 278)



NR02 GARNITURE - W4L21866
(x20) 13/16 po x 2 3/8 po x 10 15/16 po (20 x 60 x 278)

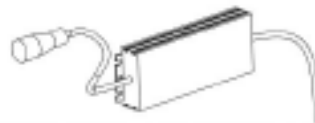

NR02 GARNITURE - W4L21866
(x20) 13/16 po x 2 3/8 po x 10 15/16 po (20 x 60 x 278)

- VEUILLEZ POSITIONNER LES MODULES À DISTANCE ET LES ALIMENTATIONS ÉLECTRIQUES À DES EMBLEMES APPROXIMATIFS.
- VEUILLEZ VOUS ASSURER QUE LES MODULES DISTANTS ET LES ALIMENTATIONS ÉLECTRIQUES SONT ORIENTÉS HORIZONTALEMENT LORS DE LEUR FIXATION.
- UTILISEZ DES ATTACHES ZIP SI NÉCESSAIRE POUR FIXER ET ORGANISER LES CORDONS.

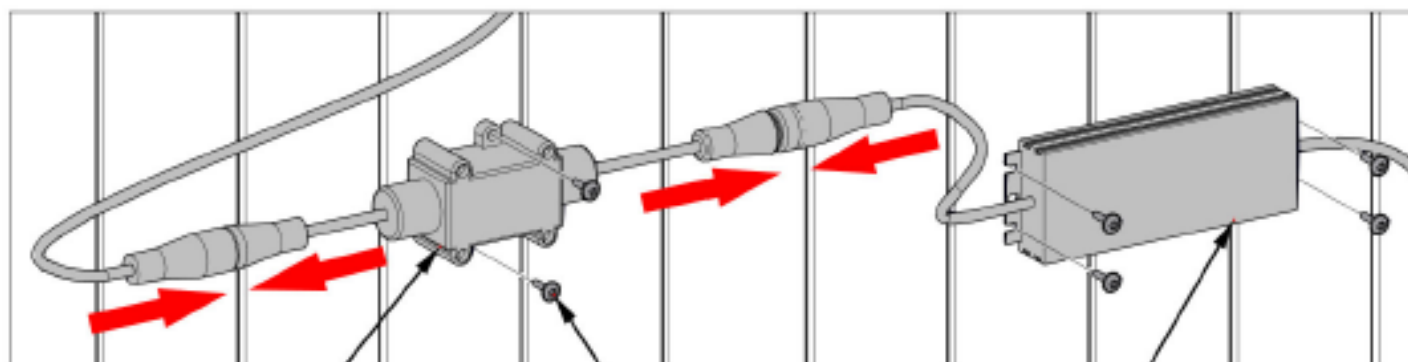

MODULE À DISTANCE (x1)

1437 (x6)
VIS - 5/8"

ALIMENTATION
LED (x1)

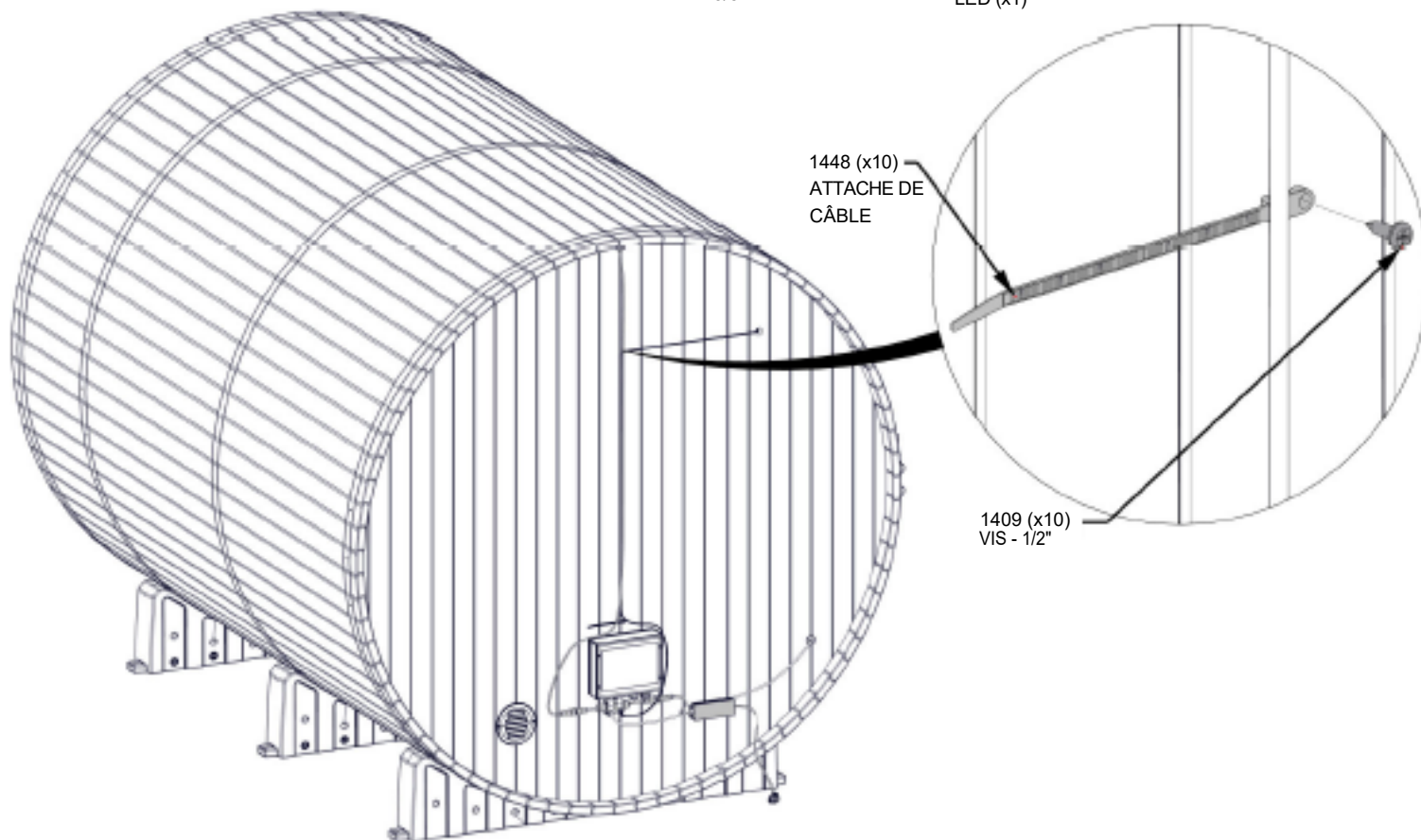

1448 (x10)
ATTACHE DE
CÂBLE

1409 (x10)
VIS - 1/2"

ÉTAPE 34 - ASSEMBLAGE DU TOIT



NR02 GARNITURE - W4L21866
(x20) 13/16 po x 2 3/8 po x 10 15/16 po (20 x 60 x 278)

VEUILLEZ NOTER LE JOINT
MURAL POUR TROUVER LE
CENTRE DU BARILLET.

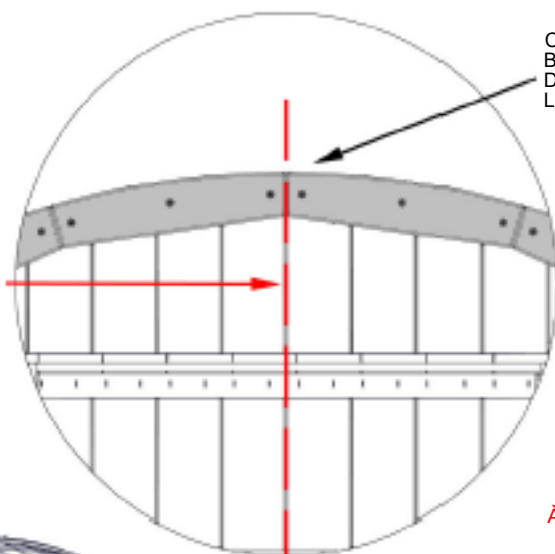

VUE DE FACE

COMMENCEZ LA GARNITURE AU CENTRE DU
BARIL ET PROCÉDEZ VERS LE BAS DANS LES
DEUX SENS POUR L'AVANT ET L'ARRIÈRE DE
L'APPAREIL.

À NIVEAU

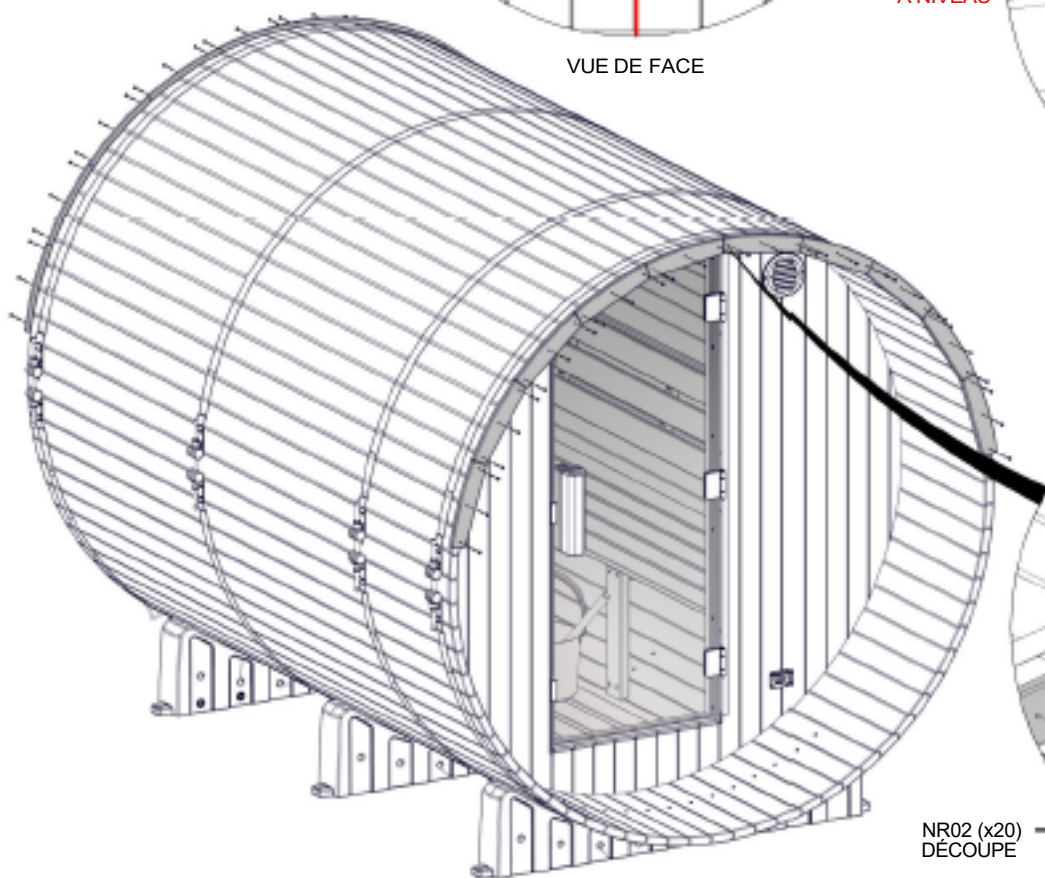
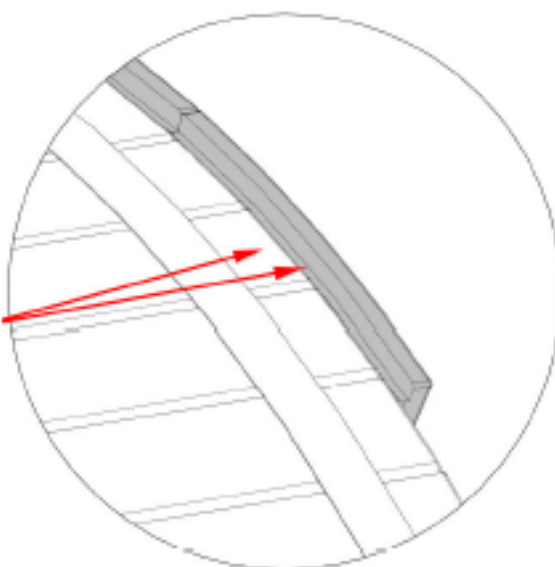

NR02 (x20)
DÉCOUPE

1429 (x60)
VIS - 2"

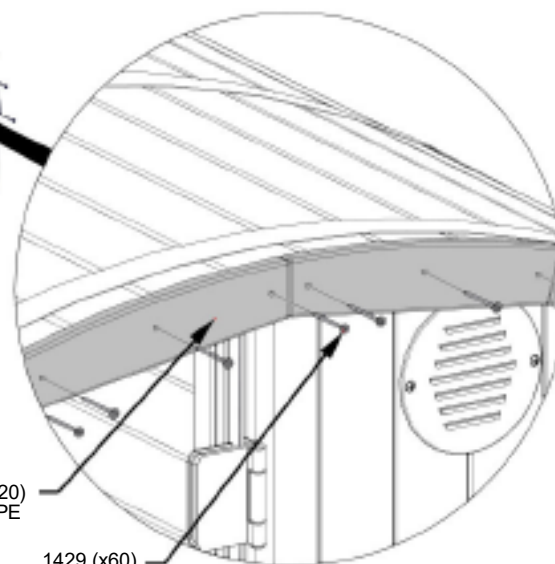

ÉTAPE 35 - ASSEMBLAGE DU TOIT



A4M05670 TÔLE 29GA
(x6)

- AVERTISSEMENT : VEUILLEZ UTILISER DES GANTS LORSQUE VOUS MANIPULEZ DES TÔLES D'ACIER.
- IMPORTANT : RETIREZ LE FILM BLEU AVANT L'INSTALLATION.
- INSTALLEZ LES TÔLES EN COMMENÇANT PAR LA TÔLE EN HAUT À DROITE, COMME INDiqué.
- VEUILLEZ VOUS ASSURER QUE LA PREMIÈRE NERVURE EST CENTRÉE SUR LE DESSUS DU SAUNA.
- VEUILLEZ POURSUIVRE L'INSTALLATION DES PANNEAUX SUR LE CÔTÉ DROIT DU SAUNA EN VEILLANT À CE QU'ILS SE CHEVAUCHENT CORRECTEMENT.
- UNE FOIS LES TROIS FEUILLES DE DROITE INSTALLÉES, INSTALLEZ LES TROIS FEUILLES DE GAUCHE. IMPORTANT : CHAQUE FEUILLE SUPÉRIEURE DOIT RECOUVRIR LA FEUILLE INFÉRIEURE. CELA EST ESSENTIEL POUR ÉVITER LES FUITES.

5670 (x6)
TÔLE 29GA

DÉCOUPEZ À PARTIR DE
L'ÉTAPE PRÉCÉDENTE.

CENTREZ LA NERVURE
SUPÉRIEURE COMME
INDIQUÉ.

1117 (x60)
VIS - 3/4"

VEUILLEZ VOUS ASSURER
QUE LE CHEVAUCEMENT
EST CORRECT.

ÉTAPE 36 - PROTECTION DU CHAUFFAGE ASSEMBLAGE



NR03 PANNEAU DE PROTECTION DU RÉCHAUFFEUR - W4L21874
(x5) 13/16"x2 3/6"x16 9/16" (20x60x420)



OO04 PLANCHE DE PROTECTION DU CHAUFFAGE - W4L21871
(x1) 1 3/16" x 1 3/16" x 21 7/16" (30 x 30 x 544)



OO02 PLANCHE DE PROTECTION DU CHAUFFAGE - W4L21875
(x1) 1 3/16 po x 1 3/16 po x 21 7/16 po (30 x 30 x 544)

- ALIGNEZ LES TROUS DU NR03 AVEC LES TROUS PILOTES DU OO02 ET DU OO04.

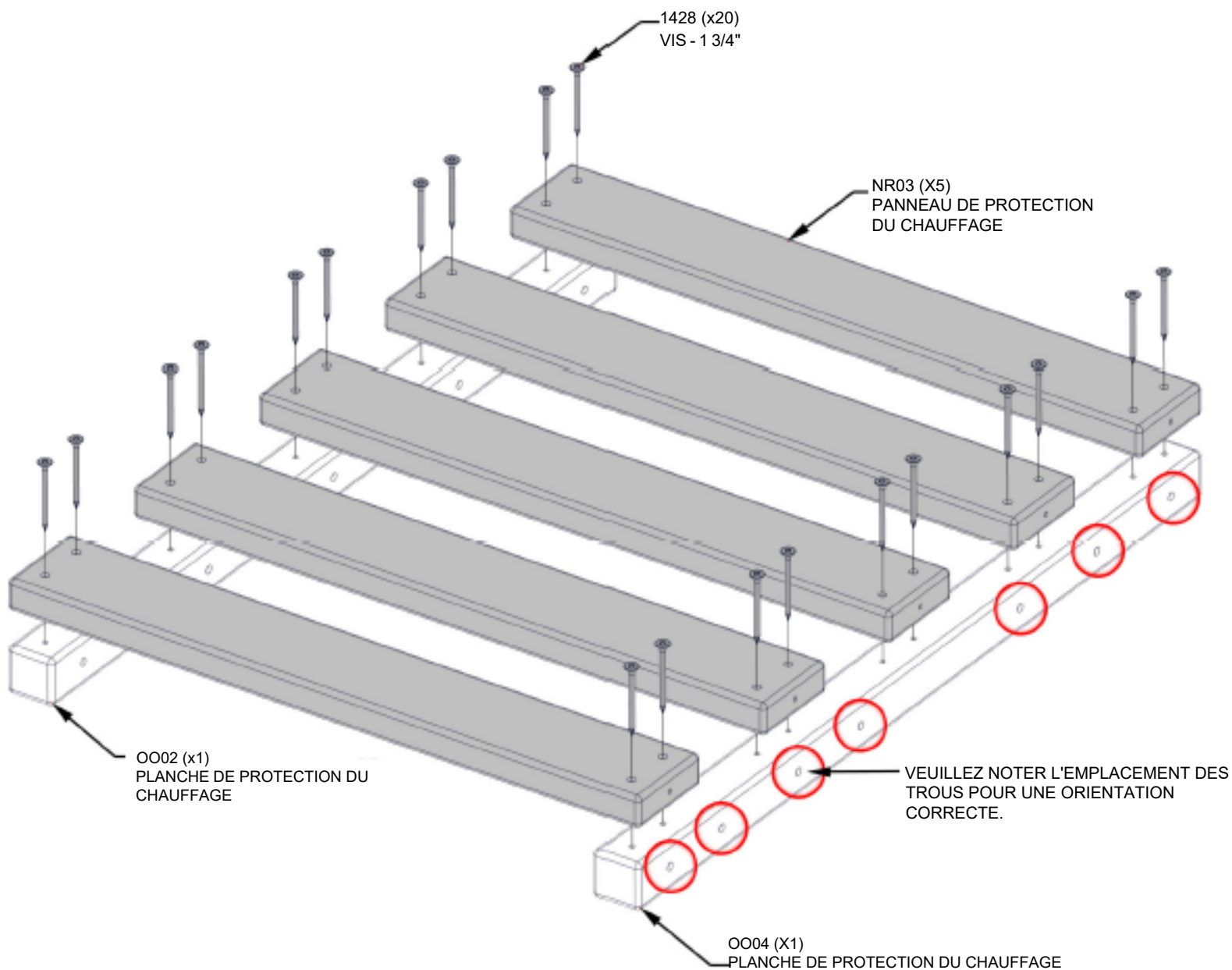

ÉTAPE 37 - PROTECTION DU CHAUFFAGE ASSEMBLAGE



NR03 PLANCHE DE PROTECTION DU CHAUFFAGE - W4L21874
(x5) 13/16 po x 2 3/8 po x 16 9/16 po (20 x 60 x 420)



OO02 (x1) PLANCHE DE PROTECTION DU CHAUFFAGE - W4L21875
1 3/16" x 1 3/16" x 21 7/16" (30 x 30 x 544)



OO04 (x1) PLANCHE DE PROTECTION DU CHAUFFAGE - W4L21871
30 x 30 x 544 mm

- ALIGNEZ LES TROUS DE NR03 AVEC LES TROUS PILOTES DE OO02 ET OO04.

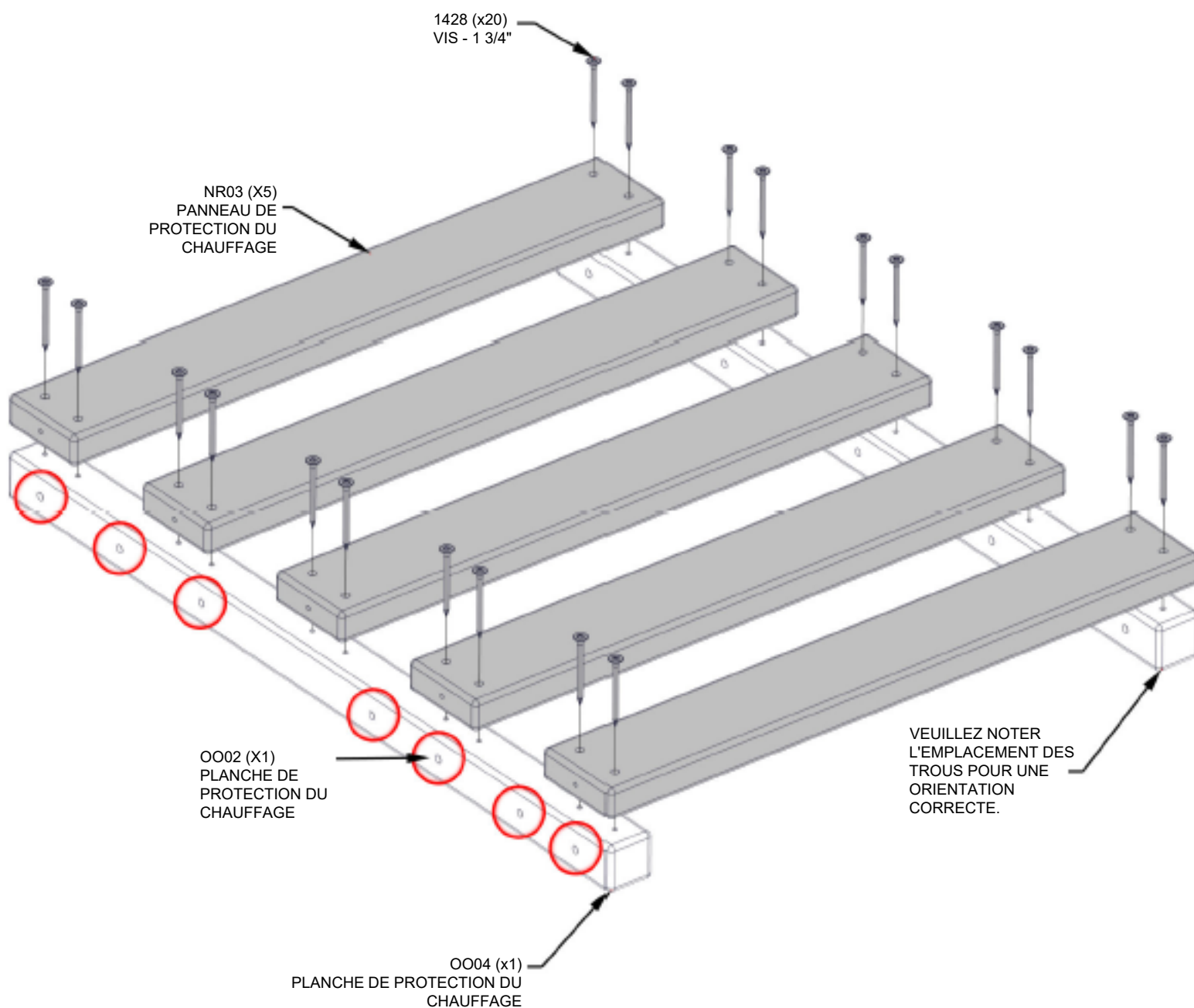

ÉTAPE 38 - PROTECTION DU CHAUFFAGE ASSEMBLAGE



ENSEMBLE DE PROTECTION DU RÉCHAUFFEUR À PARTIR DE L'ÉTAPE 36



ENSEMBLE DE PROTECTION DU RÉCHAUFFEUR À PARTIR DE L'ÉTAPE 37



NR01 PANNEAU DE PROTECTION DU RÉCHAUFFEUR - W4L21872
(x5) 13/16 po x 2 3/8 po x 23 15/16 po (20 x 60 x 608)

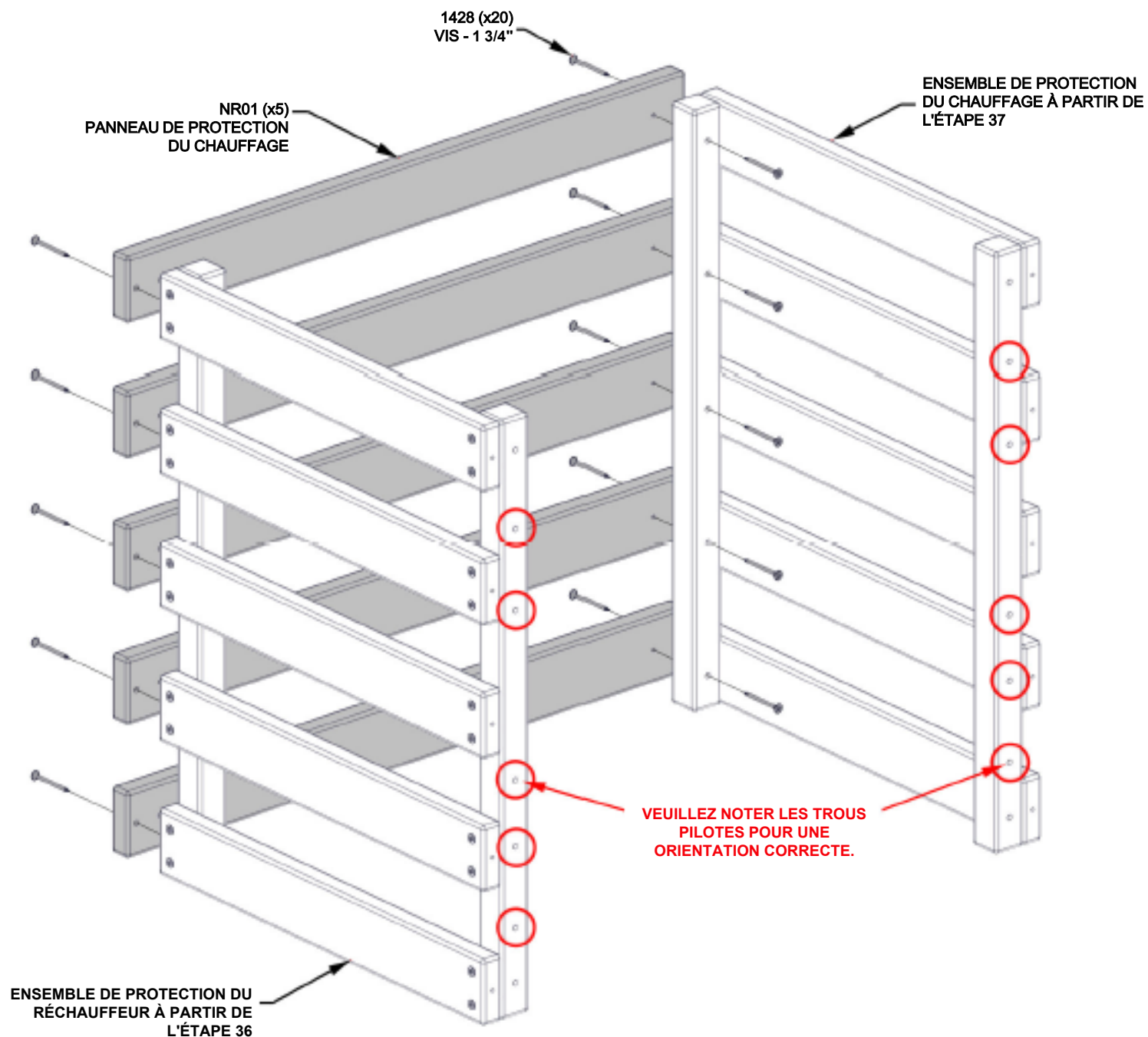

ÉTAPE 39 - PROTECTION DU CHAUFFAGE ASSEMBLAGE

- POSITIONNEZ L'ENSEMBLE DE PROTECTION DU RÉCHAUFFEUR COMME INDIQUÉ.
- ALIGNEZ LES TROUS SUPÉRIEURS ET INFÉRIEURS AVEC LES TROUS DES PANNEAUX DE FIXATION DU PROTÈGE-CHAUFFAGE INSTALLÉS PRÉCÉDEMMENT, PUIS FIXEZ-LE.
- VÉRIFIEZ QUE LES CÔTÉS DE L'ENSEMBLE DE PROTECTION DU RÉCHAUFFEUR SONT AU MÊME NIVEAU QUE LES EXTRÉMITÉS DES PLANCHES D'ESPACEMENT DU RÉCHAUFFEUR INSTALLÉES PRÉCÉDEMMENT.

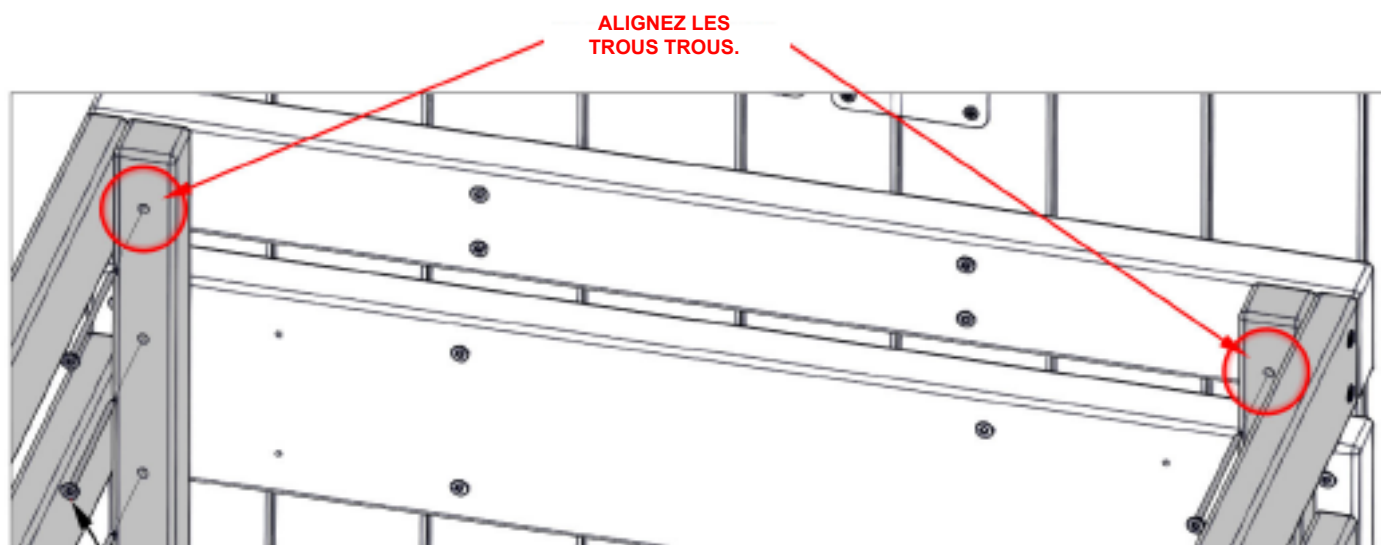

1434 (x14)
VIS - 3 1/4"

PROTECTION DU RÉCHAUFFEUR
DE L'ÉTAPE PRÉCÉDENTE

AVANT DU
SAUNA DÉTAIL
CACHÉ.

ÉTAPE 40 - INSTALLATION DU SUPPORT DU CHAUFFAGE

- INSÉRER LES VIS DANS LES TROUS PILOTES DES PLANCHES D'ESPACEMENT DU PROTÈGE-CHAUFFAGE.

PERCEZ DES TROUS GUIDES DANS
LES PLANCHES D'ESPACEMENT DU
PROTÈGE-CHAUFFAGE.

1468 (x8)
VIS - 1"

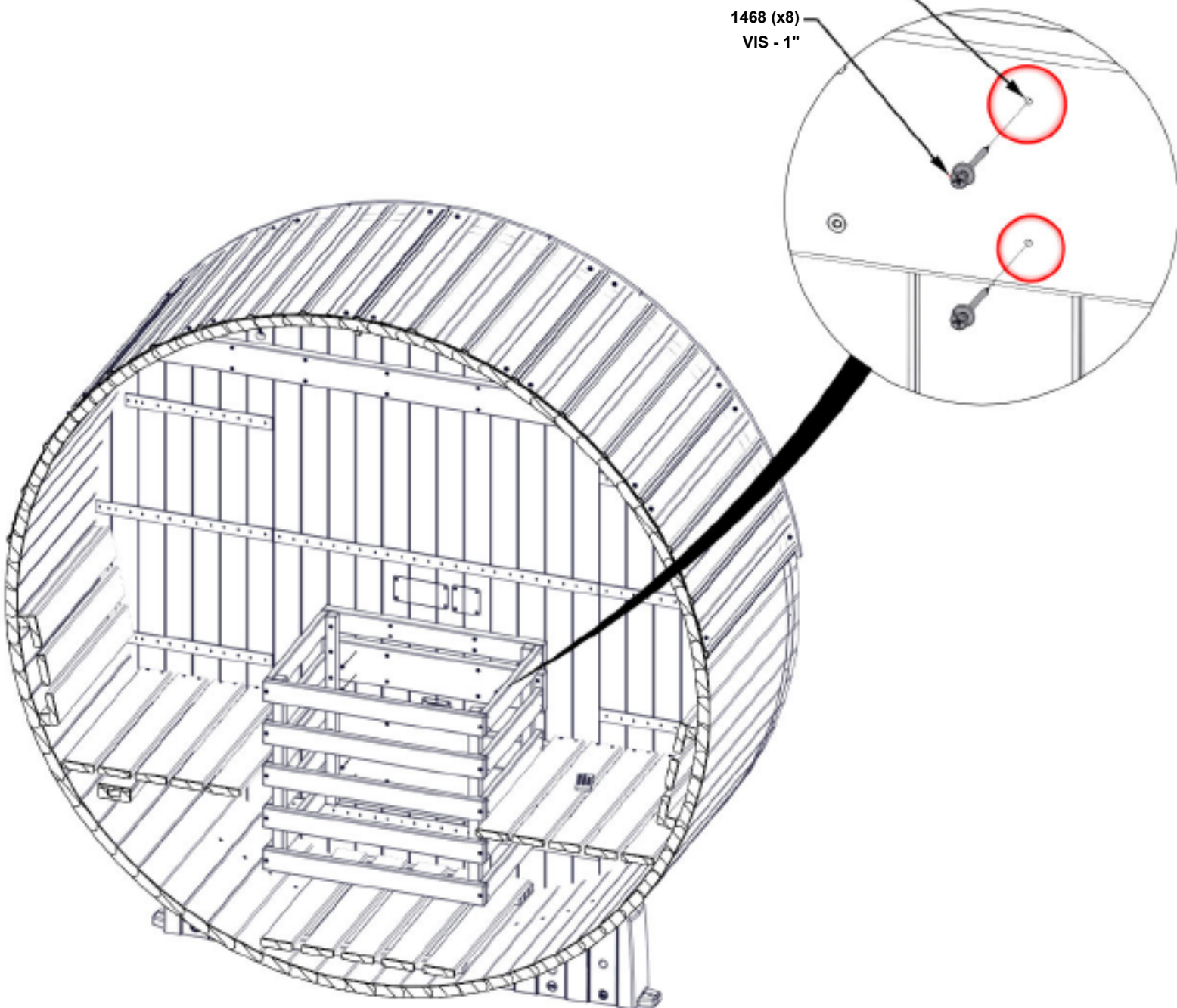

AVANT DU SAUNA CACHÉ
POUR PLUS DE DÉTAILS.

ÉTAPE 41 - ASSEMBLAGE DU BANC



OG09 CLÂTEUR MURALE - W4L21909
(x2) 1 3/16 po x 3 3/8 po x 18 7/8 po (30 x 86 x 480)

À L'AIDE DES DIMENSIONS INDICUÉES, FIXER COMME ILLUSTRÉ.
VEUILLEZ VOUS ASSURER QUE LES MESURES SONT PRISES À PARTIR DE L'EXTÉRIEUR ET DE LA RAINURE INFÉRIEURE DE L'OUVERTURE DE LA PORTE.

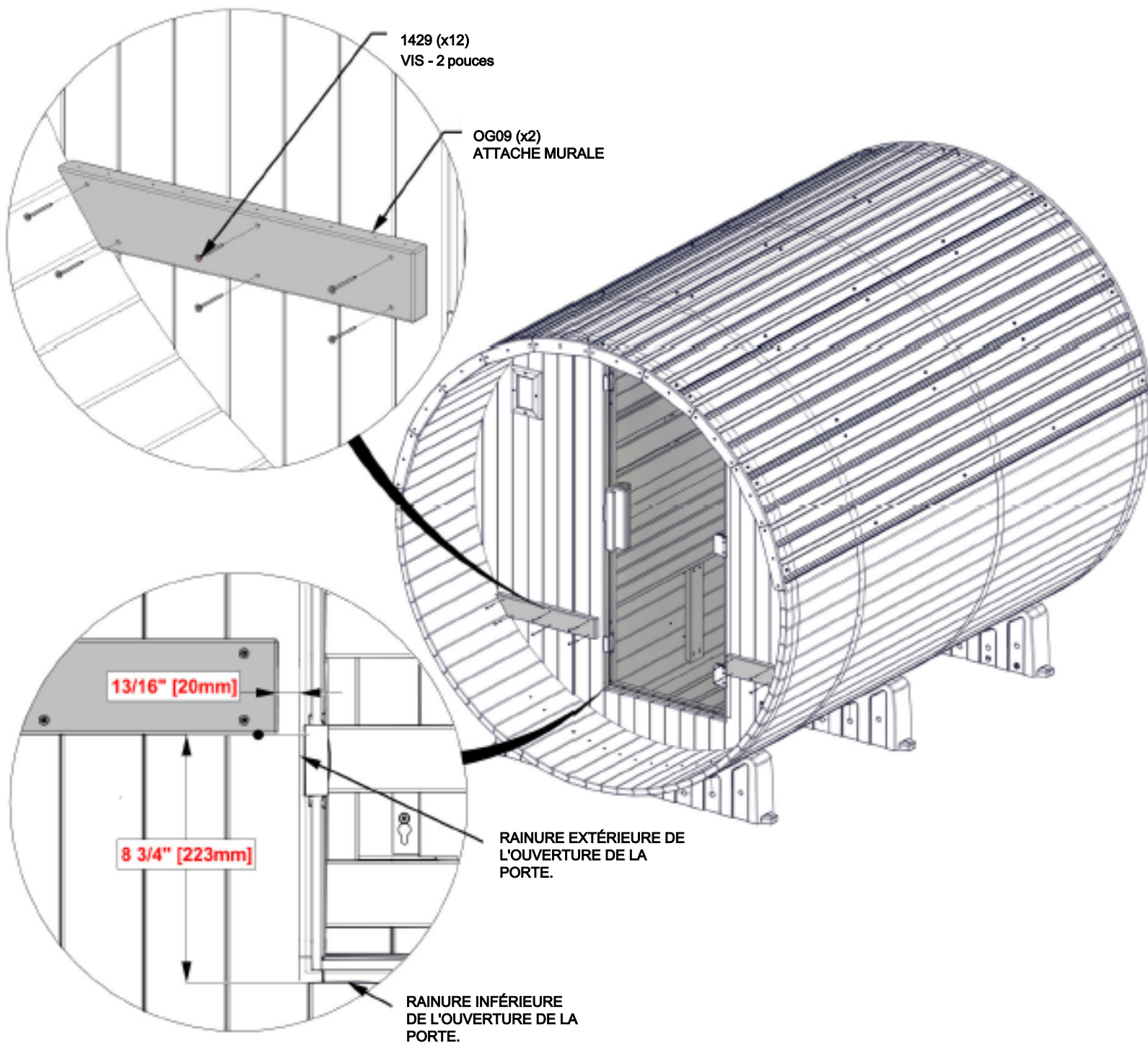

ÉTAPE 42 - ASSEMBLAGE DU BANC

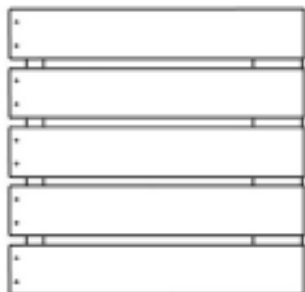

BA04 ASSEMBLAGE DE BANC EXTÉRIEUR - W2A04808
(x1) 1 15/16 po x 19 3/16 po x 19 3/4 po (50 x 487 x 502)



OG04 SUPPORT DE BANC - W4L21860
(x1) 1 3/16 po 3 3/8 po 16 3/8 po (30 x 86 x 416)

INSTALLER LE RENFORT DE BANC OG04 SUR L'ENSEMBLE DE BANC. (DÉTAIL « A »)
POUSSEZ LE BANC AVEC LA PLANCHE DE RENFORT CONTRE LE MUR JUSQU'À CE QU'IL TOUCHE LA PAROI LATÉRALE.
VÉRIFIEZ L'ALIGNEMENT DES TROUS À L'EXTRÉMITÉ DU BANC AVEC LES TROUS PILOTES SUR LA GOUPILLE FIXÉE AU MUR. (DÉTAIL « B »)
VÉRIFIEZ QUE LA BARRE DE RENFORT EST PERPENDICULAIRE AU BANC ET INSTALLEZ (2) VIS 1443. (DÉTAIL « C »)
METTEZ LE BANC À NIVEAU D'AVANT EN ARRIÈRE ET D'UN CÔTÉ À L'AUTRE, PUIS FIXEZ-LE À LA PAROI LATÉRALE COMME INDiqué. (DÉTAIL « D »)

ALIGNEZ LES TROUS DE
L'ENSEMBLE DU BANC AVEC
LES TROUS PILOTES DU CLOU.

BA04 (x1)
ASSEMBLAGE EXTÉRIEUR DU BANC

DÉTAIL « B »

1431 (x2)
VIS - 2 1/2"

DÉTAIL « A »

1443 (x2)
VIS - 1 1/2"

OG04 (x1)
SUPPORT DE BANC

DÉTAIL « C »

1429 (x3)
VIS - 2"

DÉTAIL « D »

ÉTAPE 43 - ASSEMBLAGE DU BANC



BA03 ASSEMBLAGE DE BANC EXTÉRIEUR - W2A04806
(x1) 1 15/16 po x 19 1/8 po x 19 3/4 po (50 x 486 x 502)



OG04 SUPPORT DE BANC - W4L21860
(x1) 1 3/16"3 3/8"16 3/8" (30x86x416)

INSTALLER LE RENFORT DE BANC OG04 SUR L'ENSEMBLE DE BANC. (DÉTAIL « A »)

POUSSEZ LE BANC AVEC LA PLANCHE DE RENFORT CONTRE LE MUR JUSQU'À CE QU'IL TOUCHE LA PAROI LATÉRALE.

VÉRIFIEZ L'ALIGNEMENT DES TROUS À L'EXTRÉMITÉ DU BANC AVEC LES TROUS PILOTES SUR LA BARRE FIXÉE AU MUR. (DÉTAIL « B ») VÉRIFIEZ QUE LE RENFORT DU BANC EST PERPENDICULAIRE AU BANC ET INSTALLEZ (2) VIS 1443. (DÉTAIL « C »)

METTEZ LE BANC À NIVEAU D'AVANT EN ARRIÈRE ET D'UN CÔTÉ À L'AUTRE, PUIS FIXEZ-LE À LA PAROI LATÉRALE COMME INDIQUÉ. (DÉTAIL « D »)

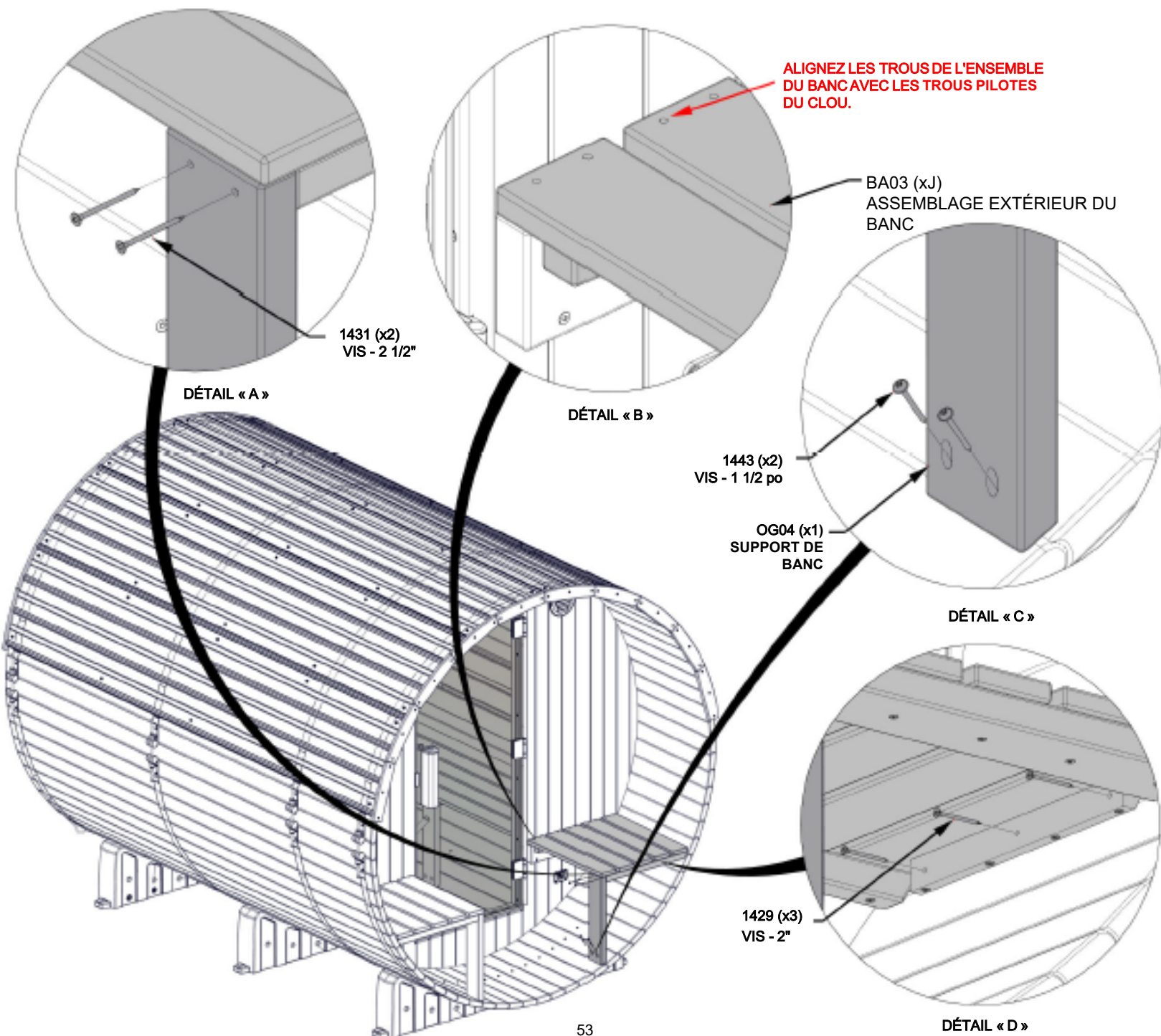

ÉTAPE 44 - ASSEMBLAGE DU BANC

- ASSUREZ-VOUS QUE LES TROUS DE PASSAGE SONT ALIGNÉS AVEC LES TROUS PILOTES ET FIXEZ À L'AIDE DE VIS.

QTÉ	NUMÉRO DE PIÈCE	DESCRIPTION
20	H101428	VIS TFH 8X1 3/4 SS-BLK

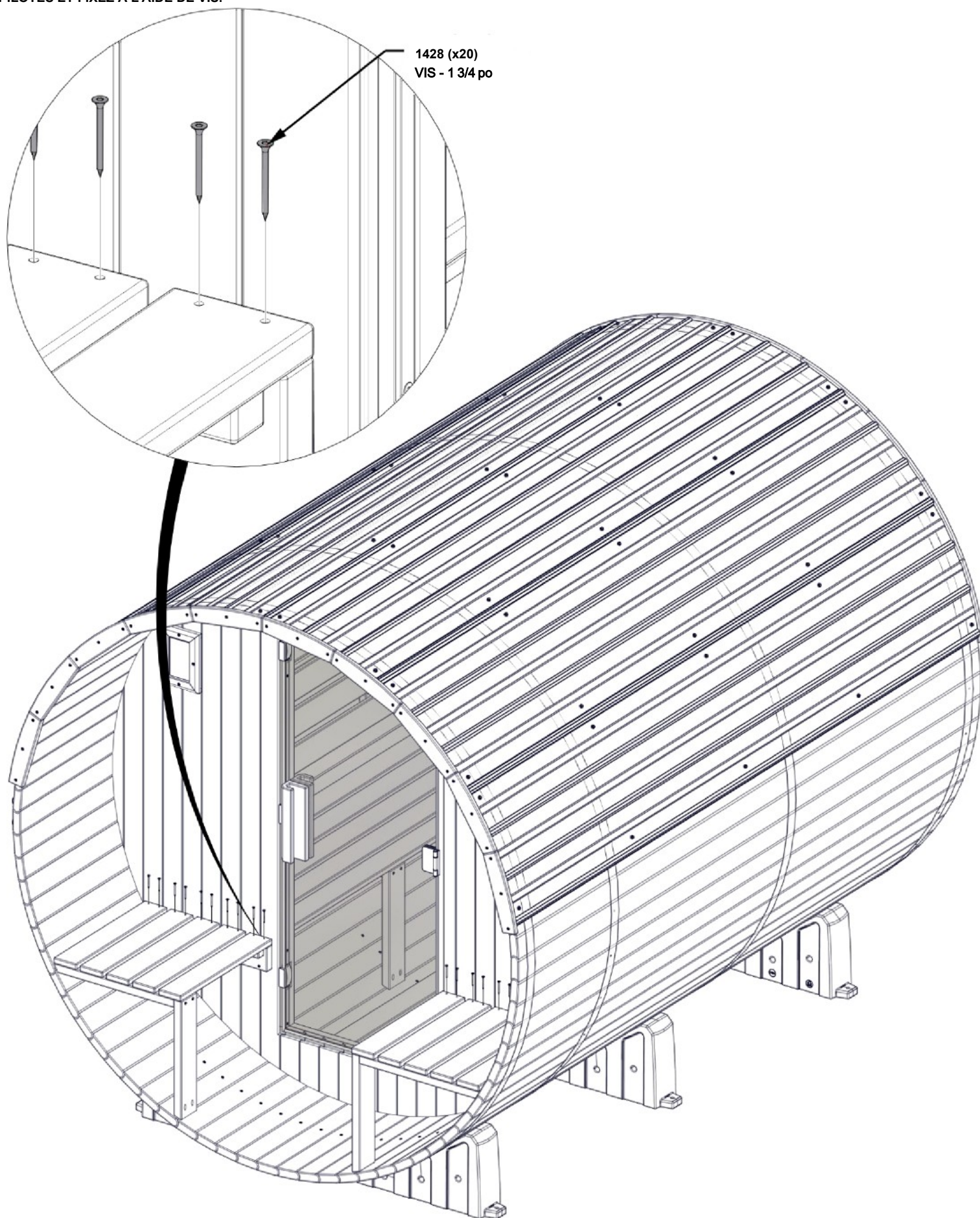

ÉTAPE 45 - ASSEMBLAGE DU BANC

QTÉ	NUMÉRO DE PIÈCE	DESCRIPTION
12	H101430	VIS TFH 8X2 1/4 SS-BLK

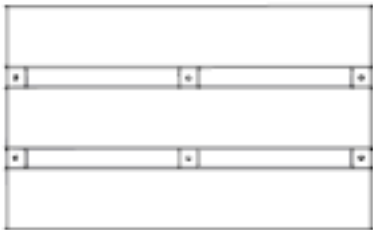

BR03 DOSSIER DE BANC - W2A04807
(x2) 1 15/16 po x 12 1/16 po x 19 3/4 po (50 x 30 x 502)

DOSSIER CENTRAL ET FIXEZ COMME INDiqué.
VEUILLEZ UTILISER LES DIMENSIONS INDiquÉES Á TITRE INDICATIF ET LES AJUSTER SELON VOS PRÉFÉRENCES.

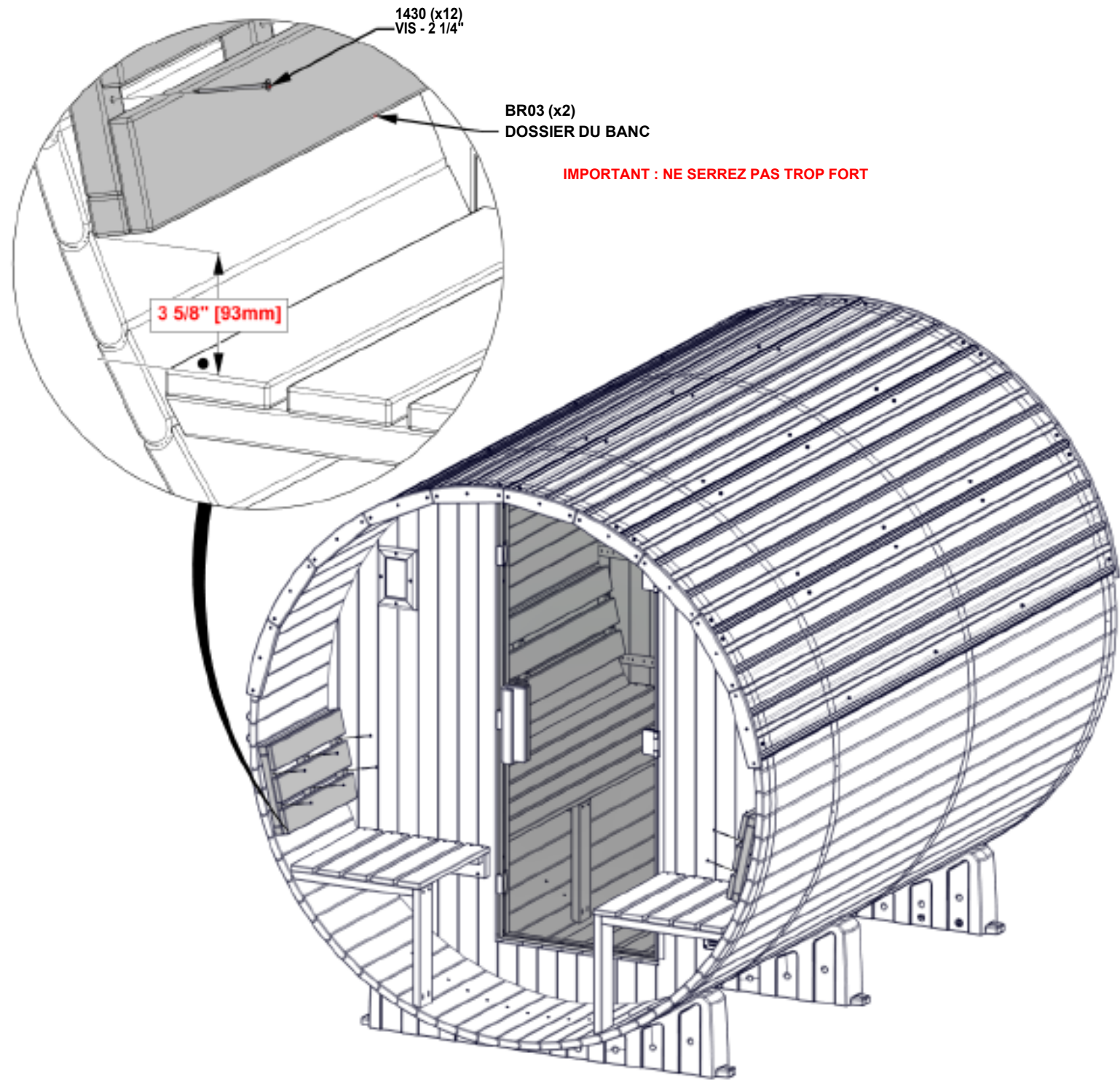

ÉTAPE 46 - INSTALLATION DU PORTE-SERVIETTES

QTÉ	NUMÉRO DE PIÈCE	DESCRIPTION
4	H101423	VIS TFH 8X7/8 SS-BLK



A4M05672 PORTE-SERVIETTE
(x2)

VEUILLEZ INSTALLER LES CROCHETS À SERVIETTES À L'EMPLACEMENT SOUHAITÉ SUR LE CÔTÉ DROIT. CEPENDANT, VEUILLEZ NE PAS INSTALLER DE VIS AU NIVEAU DES JOINTS DES PANNEAUX.

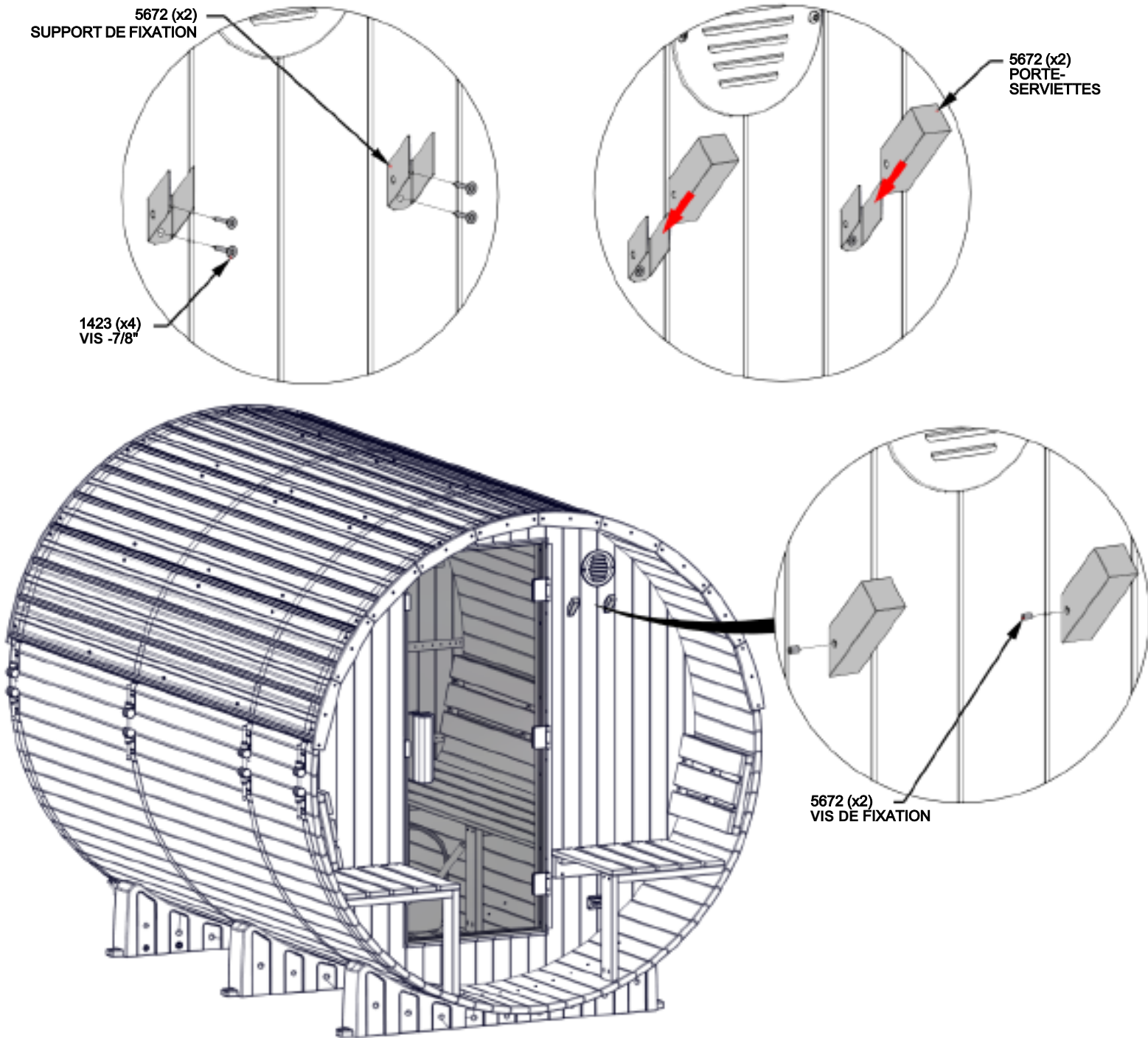

ÉTAPE 47 - THERMOMÈTRE INSTALLATION

QTÉ	NUMÉRO DE PIÈCE	DESCRIPTION
1	H101423	VIS TFH 8X7/8 SS-BLK

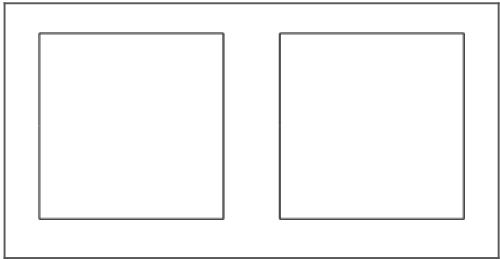

T01 THERMOMÈTRE - W4L21965
(x1)

INSÉREZ LA VIS DANS LA PAROI ARRIÈRE À L'EMPLACEMENT INDIQUÉ ET ACCROCHEZ LE THERMOMÈTRE.

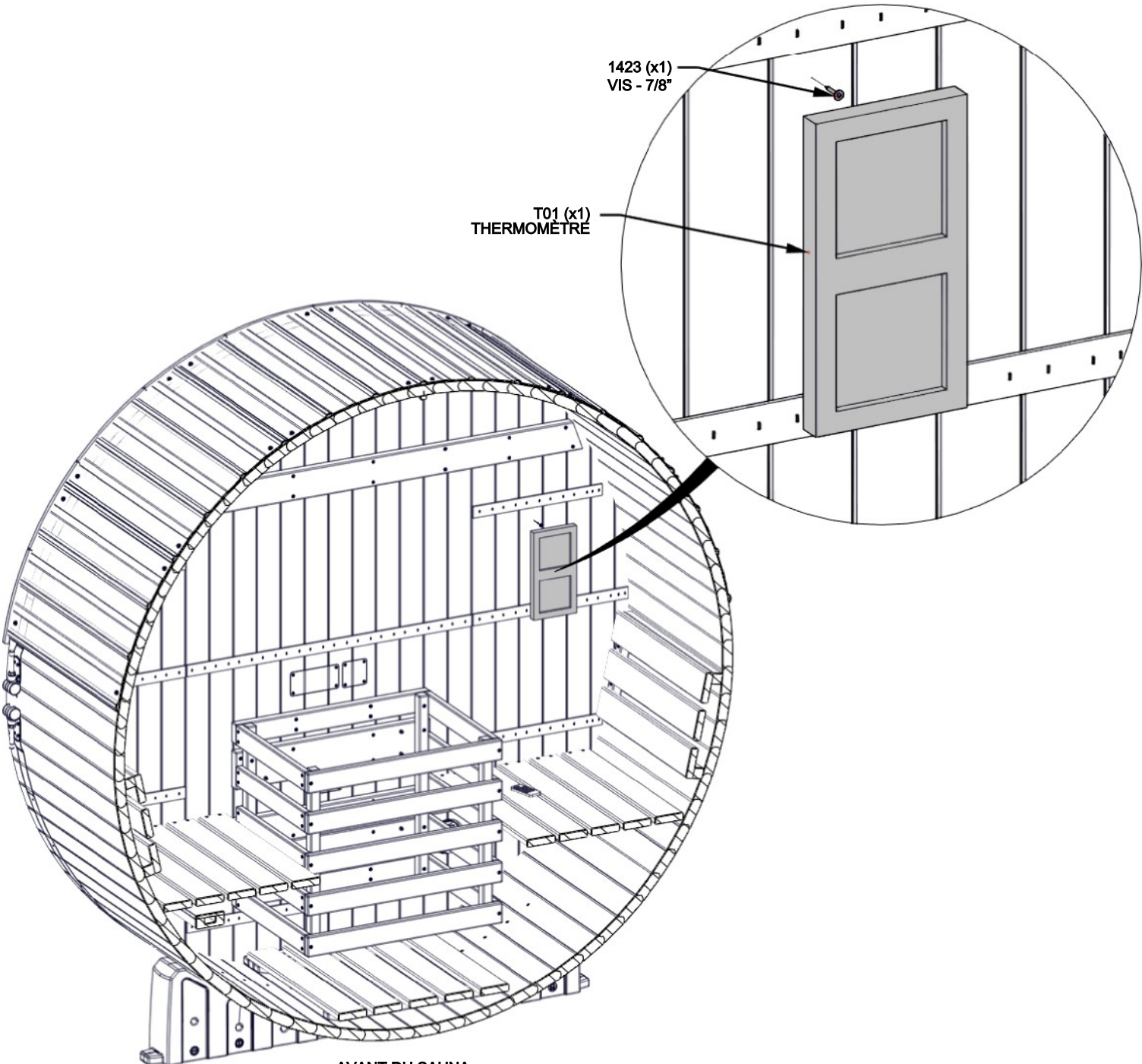

AVANT DU SAUNA
CACHÉ POUR PLUS DE
DÉTAILS.

ÉTAPE 48A - INSTALLATION DU CHAUFFAGE

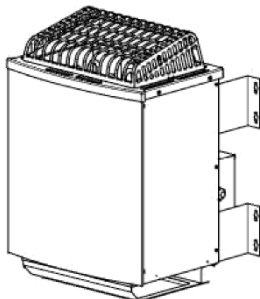

9250253 CHAUFFAGE ÉLECTRIQUE POUR SAUNA 9 KW
(x1)

- ATTENTION : UNE INSTALLATION INCORRECTE DU CHAUFFAGE PEUT ENTRAÎNER SA CHUTE ET PROVOQUER DES BRÛLURES OU D'AUTRES BLESSURES.
- DANGER ! COUPEZ L'ALIMENTATION ÉLECTRIQUE DU CHAUFFAGE AU NIVEAU DU DISJONCTEUR AVANT DE COMMENCER L'INSTALLATION OU D'EFFECTUER TOUTE OPÉRATION D'ENTRETIEN. LE NON-RESPECT DE CETTE CONSIGNE PEUT ENTRAÎNER UNE ÉLECTROCUTION, VOIRE LA MORT.
- L'INSTALLATION DU CHAUFFAGE DOIT ÊTRE EFFECTUÉE PAR UN ÉLECTRICIEN AGRÉÉ - VOIR LES INSTRUCTIONS DU CHAUFFAGE.
- ACCROCHEZ LE CHAUFFAGE AUX VIS EN VOUS ASSURANT QUE LES 8 VIS SONT BIEN ALIGNÉES DANS LES FENTES DU CHAUFFAGE, COMME INDIQUÉ.

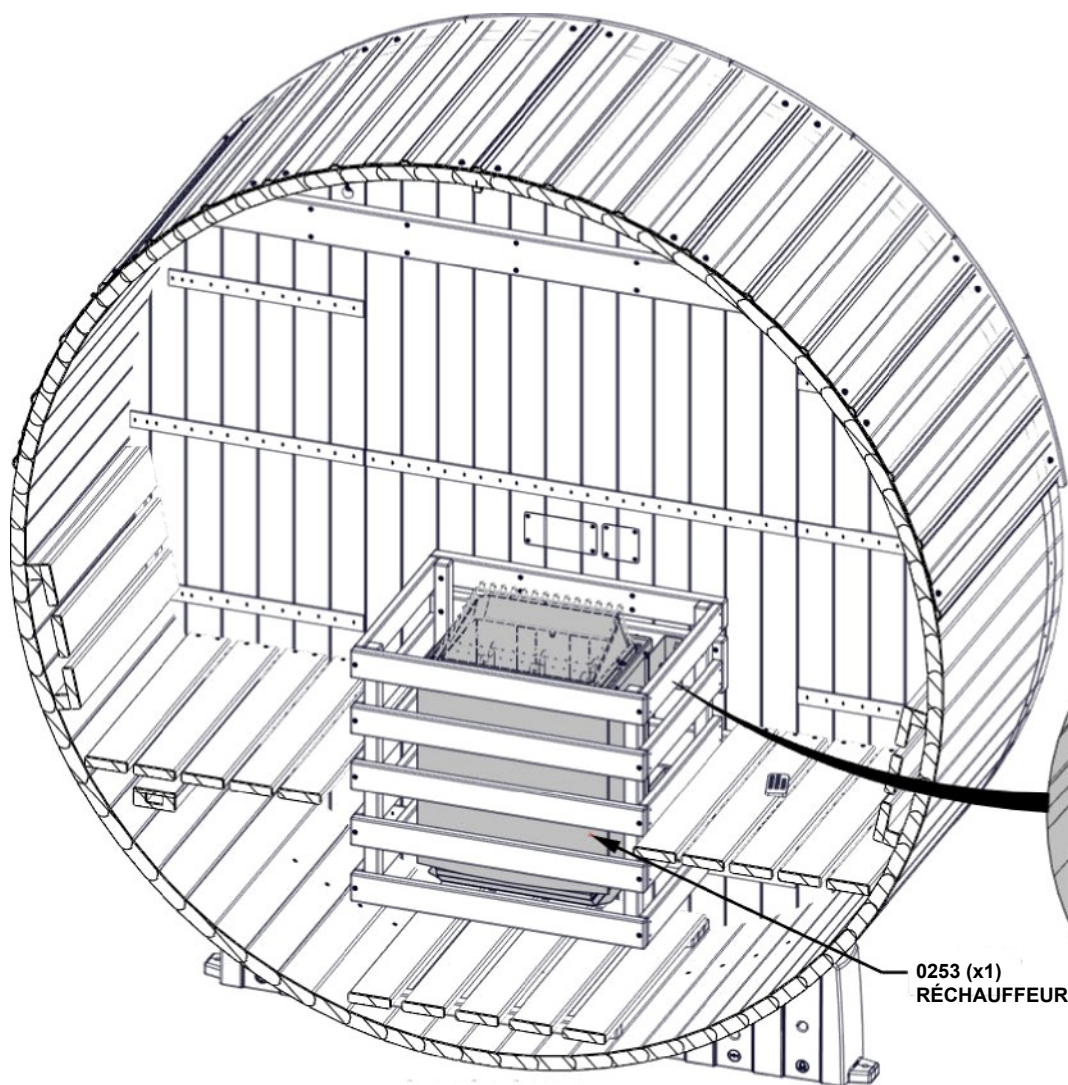

0253 (x1)
RÉCHAUFFEUR

AVANT DU SAUNA CACHÉ POUR
PLUS DE DÉTAILS.

ÉTAPE 48B - ÉLECTRICITÉ

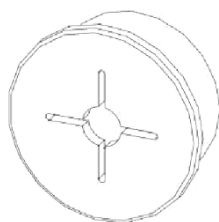

A6P01468 ŒILLET EN SILICONE DE 30 mm
(x1)



A6P01489 CÂBLE D'ALIMENTATION DU SAUNA
(x1)

- VEUILLEZ UTILISER L'ŒILLET FOURNI POUR LE CÂBLE D'ALIMENTATION.
- VEUILLEZ CONSULTER LES INSTRUCTIONS DU CHAUFFAGE POUR L'INSTALLATION.
- IL SERA NÉCESSAIRE DE RETIRER LE RACCORD DE CONDUIT POUR FAIRE PASSER LE CÂBLE D'ALIMENTATION DU SAUNA À TRAVERS L'ŒILLET.

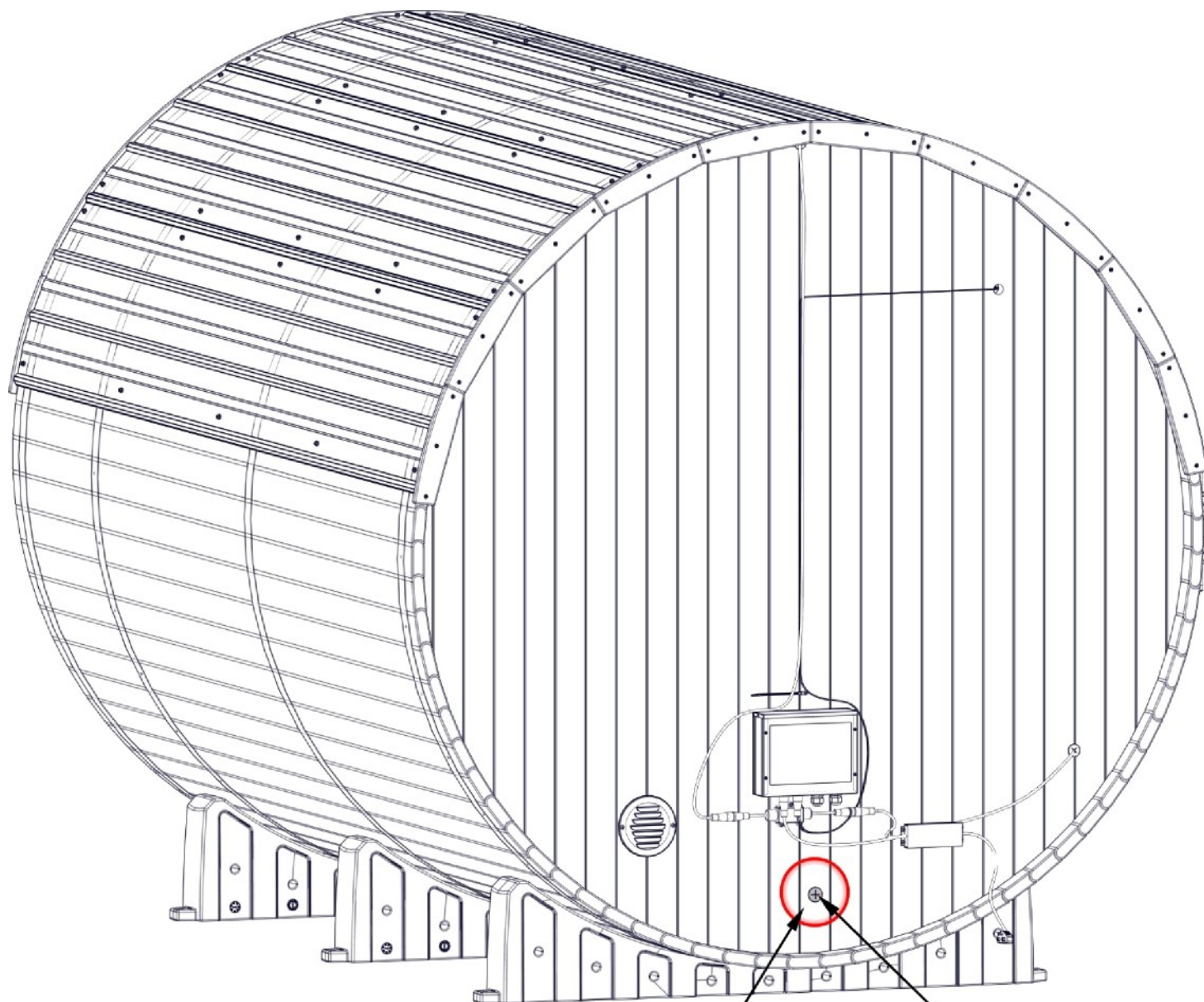

FAITES PASSER LE CÂBLE
D'ALIMENTATION DU SAUNA À TRAVERS
LE TROU DANS LA PAROI ARRIÈRE.

1468 (x1)
ŒILLET - 30 mm

ÉTAPE 49 - FINITION

UNE FOIS L'ASSEMBLAGE TERMINÉ, VEUILLEZ BALAYER ET ASPIRER L'INTÉRIEUR DU SAUNA. ESSUYEZ L'ENSEMBLE DU SAUNA AVEC UN CHIFFON HUMIDE POUR ÉLIMINER TOUTE TRACE DE SALETÉ, POUSSIÈRE ET DÉBRIS. POUSSIÈRE ET LES DÉBRIS. VEUILLEZ NE PAS UTILISER DE PRODUITS NETTOYANTS CHIMIQUES À L'INTÉRIEUR DU SAUNA.

